

Stationärer Behandlungsbereich

Ergebnisse der Teilstatistiken
act-info-Residalc und *act-info*-FOS 2019



Marina Delgrande Jordan
Nora Balsiger
Andrea Kretschmann
Etienne Maffli
Sophie Masseroni

Lausanne, März 2021

Dank

Unser herzlicher Dank gilt allen Mitarbeiterinnen und Mitarbeitern sowie allen Patientinnen und Patienten der teilnehmenden Institutionen, die sich die Zeit genommen haben, die Fragebögen dieser Erhebung auszufüllen. Unser herzlicher Dank gilt auch dem Bundesamt für Gesundheit (BAG) als Auftraggeber des Projektes sowie den im BAG zuständigen Personen. An dieser Stelle seien Christiane Gmel für die Datenerfassung sowie Diane Jaccard für das Layout dieses Berichtes herzlich bedankt.

Auskunft: Marina Delgrande Jordan, Tel. 021 321 29 96,
fax 021 321 29 40,
E-Mail mdelgrande@suchtschweiz.ch

Bearbeitung: Marina Delgrande Jordan, Nora Balsiger, Andrea Kretschmann,
Etienne Maffli, Sophie Masseroni
Sucht Schweiz

Originaltext: Deutsch

Graphik/Layout: Sucht Schweiz

Copyright: © Sucht Schweiz, Lausanne 2021

Zitierhinweis: Delgrande Jordan et al. (2021). act-info – stationärer Bereich:
Ergebnisse der Teilstatistiken act-info-Residalc und act-info-
FOS 2019. Lausanne: Sucht Schweiz.

Inhaltsverzeichnis

act-info – Information network on addiction care and therapy in Switzerland.....	5
act-info im stationären Behandlungsbereich	5
act-info-FOS – stationäre Behandlung für Probleme mit illegalen Drogen.....	5
act-info-Residalc – Behandlung im stationären Alkohol- und Medikamentenbereich	6
Datenbasis 2019	6
Fehlende Angaben.....	7
Inhalt des Jahresberichtes.....	7
Entwicklung bis 2019.....	7
Stand 2019.....	7
Hinweise zum Verständnis der Tabellen	7
Weitere Publikationen.....	10
Kontaktperson	10
Entwicklung bis 2019.....	11
G1 Hauptproblem Alkohol bei Eintritt: Entwicklung 2013-2019.....	11
G3 Hauptproblem Kokain oder Derivate bei Eintritt: Entwicklung 2013-2019.....	13
G4 Hauptproblem andere Stimulantien bei Eintritt: Entwicklung 2013-2019	14
G5 Hauptproblem Cannabis bei Eintritt: Entwicklung 2013-2019	15
G6 Hauptproblem Hypnotika/Sedativa bei Eintritt: Entwicklung 2013-2019	16
EINTRITT	17
1. Soziodemographische Merkmale	17
1.1 Geschlecht, Alter und Staatsangehörigkeit	17
1.2 Soziale Integration.....	26
1.3 Sozioökonomische Stellung	39
2. Umstände des Behandlungsbeginns	50
2.1 hauptsächliche zuweisende Instanz oder Fachperson	50
2.2 Behandlungserfahrungen	52
2.3 Substitutionsbehandlung und heroingestützten Behandlung	56
3. Problemsubstanzen und suchtähnliche Verhaltensweisen.....	61
3.1 Hauptproblem: Prävalenzen Konsum- / Auftretenshäufigkeit, Alter des ersten Konsums/Auftretens, des regelmässigen Konsums/Verhaltens und des auffälligen Konsums/Verhaltens	61
3.1.1 Hauptproblem 'Alkohol'	64
3.1.2 Hauptproblem 'Opioid'	66
3.1.3 Hauptproblem 'Kokain und Derivate'	68
3.1.4 Hauptproblem 'andere Stimulanzen'	70

3.1.5 Hauptproblem 'Hypnotika/Sedativa'	72
3.1.6 Hauptproblem 'Halluzinogene'	74
3.1.7 Hauptproblem 'flüchtige Stoffe'	75
3.1.8 Hauptproblem 'Cannabis'	77
3.1.9 Hauptproblem 'Tabak'	79
3.1.10 Hauptproblem 'andere Substanz'	81
3.1.11 Hauptproblem 'suchtähnliches Verhalten'	83
3.2 Hauptproblem: Einnahmeart	85
3.3 Hauptproblem: Konsumziel	86
3.4 weitere Suchtprobleme	88
3.5 Multipler Substanzgebrauch (gemäss ICD-10)	91
3.6 Injektion von illegalen Drogen	94
4. Gesundheit	102
4.1 physische Gesundheit	102
AUSTRITT	109
1. Soziodemographische Merkmale	109
1.1 Geschlecht und Alter	109
1.2 Soziale Integration	116
1.3 Sozioökonomische Stellung	122
2. Behandlungsverlauf	129
2.1 Dauer des Behandlungsprogramms	129
2.2 Art des Behandlungsabschlusses	133
3. Problemsubstanzen und suchtähnliche Verhaltensweisen	138
3.1 Suchtprobleme	138
3.2 Konsumziel hinsichtlich der Hauptproblemsubstanz	143
3.3 Rückfallperiode(n)	145

act-info – Information network on addiction care and therapy in Switzerland

Das Monitoring-Netzwerk act-info fasst die fünf im Bereich der Suchtberatung und -therapie geführten Statistiken in der Schweiz zusammen:

- act-info-SAMBAD (Statistik der ambulanten Behandlung und Betreuung im Alkohol- und Drogenbereich)
- act-info-Residalc (Statistik der stationären Behandlung der Alkoholabhängigkeit in der Schweiz)
- act-info-FOS (Forschungsverbund stationäre Suchttherapie)
- act-info HeGeBe (heroingestützte Behandlung)
- act-info-Substitution (Nationale Statistik der Substitutionsbehandlungen mit Opioid-Agonisten)

Die fünf Teilstatistiken wurden bis 2003 unabhängig voneinander geführt und boten vor der Einführung des schweizerischen Monitoringsystems act-info nur wenige Vergleichsmöglichkeiten. Mit dessen Schaffung verfügen die bereichsspezifischen Statistiken der Suchthilfe seit 2004 über harmonisierte und umfassende Erhebungsinstrumente, welche den Aufbau einer nationalen, zentralen Datenbank mit den Kernvariablen¹ der Teilstatistiken ermöglichten.

2012 fand auf europäischer Ebene ein Revisionsprozess der Erhebungsstandards für diese Art der Datenerhebung statt, bei dem die Instrumente eingehend überarbeitet wurden. An diesem beteiligte sich auch das schweizerische Monitoringsystem act-info und übernahm 2013 die internationalen Standards, welche europaweit eingeführt wurden.

Die gemeinsame Datenbank gewährleistet seither sowohl eine nationale wie auch internationale Vergleichbarkeit der Ergebnisse.

Finanziert wird act-info durch das Bundesamt für Gesundheit (BAG). Seit März 2018 werden die Erhebungen in den fünf oben erwähnten Behandlungsbereichen von Sucht Schweiz in Lausanne durchgeführt.

Weitere Informationen zum Monitoring-Netzwerk act-info und den einzelnen Teilstatistiken finden sich unter www.suchtschweiz.ch/forschung/act-info.

act-info im stationären Behandlungsbereich

Der stationäre Bereich besteht aus Erhebungen der Teilstatistiken act-info-FOS und act-info-Residalc, auf die nachfolgend kurz einzeln eingegangen wird.

Die Daten der Klientinnen und Klienten (Einweisung, Behandlungserfahrungen, soziodemographische Angaben, Konsumverhalten, suchtähnliches Verhalten, Umstände der Behandlungsbeendigung usw.) werden in beiden Behandlungsbereichen mittels eines Fragebogens erhoben, der in den ersten Wochen nach Eintritt ausgefüllt wird. Dieser wird durch einen weiteren Fragebogen beim Verlassen der Institution ergänzt. Seit Januar 2013 werden die Daten mit den revidierten Eintritts- und Austrittsfragebogen erhoben (Version 2.0).

act-info-FOS – stationäre Behandlung für Probleme mit illegalen Drogen

Anfang 2003 nahm act-info seine Arbeit im Bereich der stationären Behandlung für Probleme mit illegalen Drogen auf und ersetzte damit die Statistik des Forschungsverbunds stationärer Suchttherapie FOS. Bis Ende 2017 wurde

¹ Der act-info-FOS-Fragebogen sowie der act-info-Residalc-Fragebogen bestehen aus Kernfragen und bereichsspezifischen Fragen. Die Kernfragen sind für alle fünf Teilstatistiken von act-info verbindlich. Die bereichsspezifischen Fragen sind eingesetzt, um relevante Faktoren für einen bestimmten Behandlungsbereich flächendeckend zu erfassen.

die act-info-Erhebung im Bereich der stationären Behandlung für Probleme mit illegalen Drogen vom Institut für Sucht- und Gesundheitsforschung (ISGF) in Zürich durchgeführt. Seit Januar 2018 wird die Datenerhebung von Sucht Schweiz in Lausanne durchgeführt.

Entsprechend dem Forschungsverbund FOS informiert auch act-info-FOS über Klientinnen und Klienten in **stationären Suchttherapieeinrichtungen, welche auf Probleme mit illegalen Drogen spezialisiert sind**. Die beteiligten Einrichtungen bieten – mehrheitlich abstinentorientierte – Kurz-, Mittel- oder Langzeittherapien für Menschen mit Hauptproblematik 'illegale Drogen' an. Im Jahr 2019 haben 25 spezialisierte stationäre Einrichtungen dieser Art (dies entspricht 32 Standorten) am Klientenmonitoring act-info teilgenommen. Für weitere Informationen zur Beteiligungsrate siehe den [Gesamtbericht act-info 2019](#) von Maffli und Kollegen.

act-info-Residalc – Behandlung im stationären Alkohol- und Medikamentenbereich

Im stationären Alkohol- und Medikamentenbereich nahm das Monitoring-Netzwerk act-info seine Arbeit im Januar 2004 auf und ersetzte damit die Statistik der stationären Behandlung der Alkoholabhängigkeit in der Schweiz (SAKRAM/CIRSA).

Wie die frühere SAKRAM/CIRSA-Statistik informiert act-info-Residalc ebenfalls über Klientinnen und Klienten in **stationären Einrichtungen, welche auf Alkohol- und Medikamentenprobleme** sowie zum Teil auch auf **suchtähnliches Verhalten** (z.B. Essstörungen oder pathologisches Spielen) **spezialisiert sind**. Im Jahr 2019 haben 15 spezialisierte stationäre Einrichtungen dieser Art am Klientenmonitoring act-info teilgenommen. Für weitere Informationen zur Beteiligungsrate siehe den [Gesamtbericht act-info 2019](#) von Maffli und Kollegen.

Datenbasis 2019

Die vorliegende deskriptive Statistik basiert auf den Angaben der laufenden Klientinnen- und Klientenbefragung in den Behandlungsbereichen act-info-FOS sowie act-info-Residalc, die 2019 in den einzelnen Einrichtungen bzw. Strukturen erfasst wurden:

Tabelle I: Monitoring act-info 2019 – Anzahl registrierter Klienten und Klientinnen bei Eintritt und Austritt pro Teilstatistik

	act-info-FOS		act-info-Residalc		Stationärer Bereich	
	n	%	n	%	n	%
Eintritte						
Männer	390	76.2%	980	66.6%	1370	69.1%
Frauen	122	23.8%	491	33.4%	613	30.9%
Total	512	100.0%	1471	100.0%	1983	100.0%
Fehlende Angaben	0		2		2	
Austritte						
Männer	392	76.1%	981	66.1%	1373	68.7%
Frauen	123	23.9%	502	33.9%	625	31.3%
Total	515	100.0%	1483	100.0%	1998	100.0%
Fehlende Angaben	0		0		0	

Personen, die im Berichtsjahr mehrere stationäre Behandlungen begonnen haben, werden in diesem Bericht mehrfach gezählt. Die **Untersuchungseinheit** ist die **einzelne Behandlungsepisode**.

Im nachfolgenden Analysenteil werden die Begriffe „KlientInnen“ oder „Antwortende“ verwendet.

Was die teilnehmenden "gemischten" Institutionen betrifft, die sowohl an der Teilstatistik act-info-Residalc wie auch der Teilstatistik act-info-FOS teilnehmen, werden deren Daten im vorliegenden Tabellenband in den entsprechenden Spalten der entsprechenden Teilstatistiken aufgeführt.

Fehlende Angaben

Fehlende Angaben entstehen üblicherweise, wenn Fragen versehentlich übersprungen oder Antworten verweigert werden bzw. nicht bekannt sind.

Was die **Teilstatistik act-info-FOS** betrifft, konnte im Erhebungsjahr 2019 nicht für alle Klientinnen und Klienten die Behandlungsdauer berechnet und die Hauptproblemsubstanz bestimmt werden. Dies aus dem Grund, da die betreffenden Indikatoren mittels Angaben aus dem Eintrittsfragebogen berechnet bzw. bestimmt werden. Dies liegt daran, dass das Eintrittsdatum sowie das Hauptproblem für die Klientinnen und Klienten, die vor 2018 eine Behandlung begonnen haben (d.h. die vor 2018 den Eintrittsfragebogen ausgefüllt haben), teilweise nicht mehr ermittelbar sind. **Die Ergebnisse in Bezug auf die Austritte müssen folglich mit Vorsicht interpretiert werden**, da die Daten keine gesicherte Repräsentativität der Zielpopulation (d.h. FOS-Klientinnen und Klienten) gewährleisten.

Inhalt des Jahresberichtes

Entwicklung bis 2019

Im ersten Teil dieses Jahresberichtes werden die Trends 2013 bis 2019 als Grafiken dargestellt. Diese umfassen die Aspekte der Behandlungsnachfrage, der Geschlechtsverteilung und der Altersstruktur für die wichtigsten Hauptprobleme (Alkohol, Opioide, Kokain oder Derivate, andere Stimulanzien, Cannabis, Hypnotika und Sedativa).

Stand 2019

Im einem weiteren Teil des Jahresberichtes wird das ausführliche Profil der **im Jahr 2019 eingetretenen Klientinnen und Klienten** präsentiert. Der letzte Teil behandelt schliesslich das Profil derjenigen, die **im Jahr 2019 ausgetreten sind**.

Hinweise zum Verständnis der Tabellen

Die Reihenfolge der Tabellen entspricht in der Regel der Nummerierung des act-info-FOS bzw. act-info-Residalc Fragebogens, wobei der betreffende Variablenname in der Tabelle jeweils auf der linken Seite aufgeführt wird.

Sämtliche Analysen berücksichtigen nur **gültige Antworten**. Die Antwortkategorie «nicht bekannt» und fehlende Angaben («missings») werden für die Analysen nicht einbezogen.

Bei der Interpretation der Ergebnisse ist Vorsicht geboten, da die Fragen zum Teil nicht von allen Klientinnen und Klienten beantwortet wurden. Das heisst, die Anzahl gültiger Antworten für die betreffende Frage entspricht nicht dem Total aller gültigen Ein- und Austritte des betrachteten Zeitraums. Aus diesem Grund werden die «fehlenden Angaben» in den Tabellen ausgewiesen.

Im nachfolgenden Tabellenband werden die einzelnen Ergebnisse in **zwei Tabellentypen** präsentiert:

- A. Die nachfolgenden Ergebnisse werden **jeweils für die Behandlungsbereiche act-info-Residalc und act-info-FOS einzeln** sowie für **den gesamten stationären Suchtbehandlungsbereich** ausgewiesen. Die in diesen Tabellen präsentierten Ergebnisse werden jeweils für Männer und Frauen einzeln sowie für beide Geschlechter zusammen aufgeführt (gegebenenfalls enthält die Spalte "Total" die wenigen Personen, deren Geschlechtszugehörigkeit nicht bekannt ist).

In der Spalte "stationäre Suchtbehandlung" werden die Ergebnisse aller Klientinnen und Klienten präsentiert, die die Frage beantwortet haben. Das "Total" gibt entsprechend die Anzahl (sowohl in absoluten Zahlen (n) wie auch in Prozentangaben (%)) der gültigen Fälle pro Frage (Spalte) und pro Antwortkategorie (Zeile) wieder. Folglich hat diese Zahl nicht dem Total aller Ein- oder Austritte zu entsprechen.

- B. Weiter werden die gleichen Ergebnisse in einer zweiten Tabelle **jeweils nach den Hauptproblemsubstanzen bzw. -problemverhalten** – Alkohol, Opioid, Kokain oder Derivate, andere Stimulanzien, Hypnotika/Sedativa, Cannabis, andere Substanzen², Glückspielsucht und andere suchtähnliche Verhaltensweisen –, welche die Klientinnen und Klienten beim Eintritt nannten, dargestellt. In diesen Tabellen sind die Ergebnisse für Männer, Frauen und beide Geschlechter zusammen angegeben (Tabellen, die den Hinweis "MÄNNER" oder "FRAUEN" enthalten, berücksichtigen für die Analyse nur die Untergruppe der Männer bzw. der Frauen. Tabellen, die den Hinweis "GESAMT" enthalten, berücksichtigen alle Klientinnen und Klienten zusammen).

Die Ergebnisse werden in den Tabellen jeweils in **absoluten Zahlen** (n) sowie in **Prozentangaben** (%) dargestellt.

Der act-info-FOS- sowie der act-info-Residalc-Fragebogen bestehen aus **Kernfragen** und **bereichsspezifischen Fragen**: Die **Kernfragen** sind für alle fünf Teilstatistiken von act-info verbindlich. **Bereichsspezifische Fragen** werden hingegen nur in einzelne Teilstatistiken von act-info eingesetzt, um entsprechend relevante Faktoren für den betreffenden Behandlungsbereich flächendeckend zu erfassen.

In diesem Zusammenhang sind daher folgende Hinweise, was die Darstellung der Ergebnisse betrifft, zu beachten:

- C. Die Ergebnisse für **bereichsspezifische Fragen** werden in den Tabellen, welche die Ergebnisse **jeweils für die Behandlungsbereiche act-info-Residalc und act-info-FOS einzeln** sowie **den gesamten stationären Suchtbehandlungsbereich** ausweisen (siehe Beschreibung Tabellentyp oberhalb; Punkt A), einzig für den betreffenden Behandlungsbereich ausgewiesen. Die Spalte des anderen Behandlungsbereichs bleibt entsprechend leer (0%).
- D. Die darauffolgende Tabelle, in welcher die Ergebnisse nach **Hauptproblemsubstanzen bzw. -problemverhalten** dargestellt werden (siehe Beschreibung Tabellentyp oberhalb; Punkt B), ist ebenfalls nicht für den gesamten stationären Suchtbehandlungsbereich repräsentativ, sondern einzig für den Behandlungsbereich mit den bereichsspezifischen Fragen.

Die **Bemerkungen** unterhalb der Tabellen liefern zudem wichtige Zusatzinformationen und weisen auf Besonderheiten hin.

Weiter werden in den Tabellen der Unterkapitel 3.1 bzgl. der Eintritte die Ergebnisse für jede **Hauptproblemsubstanz** bzw. für jedes **Hauptproblemverhalten** separat dargestellt.

² Tabak, flüchtige Stoffe, Halluzinogene und andere Substanzen.

In den genannten Unterkapiteln werden folgende Lage- und Streuungsmasse zur Beschreibung der Verteilung der Variablen (Fragen) verwendet:

Mittelw. =	Das arithmetische Mittel (Durchschnitt) errechnet sich aus der Summe aller Beobachtungswerte geteilt durch die Fallzahl.
STDABW =	Die Standardabweichung misst wie stark die Werte streuen, indem sie die Abweichungen der Beobachtungswerte vom (arithmetischen) Mittelwert analysiert. Je kleiner die Standardabweichung, desto näher liegen die Beobachtungswerte am Mittelwert.
Median =	Der Median teilt die nach Grösse geordneten Daten in der Mitte. Es sind damit 50% der Daten \geq und 50% der Daten \leq dem Median. Perzentile sind Werte, durch welche die Daten in Prozenteile aufgeteilt werden. Allgemein wird ein Perzentil durch den Prozentwert der Daten beschrieben, den es abschneidet. Das heisst, das 75 Perzentil entspricht dem Beobachtungswert, der bei 75% der „Datenstrecke“ (aller Beobachtungswerte) liegt.
Perzentil 25 /Perzentil 75 =	Das 25 Perzentil entspricht dabei dem unteren Quartil (unteren Viertel) und das 75 Perzentil entspricht dem oberen Quartil (oberen Viertel).

Weitere Publikationen

Die von Sucht Schweiz publizierten jährlichen Bereichsberichte zu act-info-Residalc und act-info-FOS sowie Artikel oder Faktenblätter zum Gesamtprojekt act-info finden Sie unter www.suchtschweiz.ch/forschung/act-info.

Kontaktperson

Sucht Schweiz

Marina Delgrande Jordan

Paketpost und Briefpost: Sucht Schweiz, Avenue Ruchonnet 14, 1003 Lausanne

Direktwahl: 021 321 29 96

E-mail: mdelgrande@addictionsuisse.ch

Entwicklung bis 2019

G1 Hauptproblem Alkohol bei Eintritt: Entwicklung 2013-2019

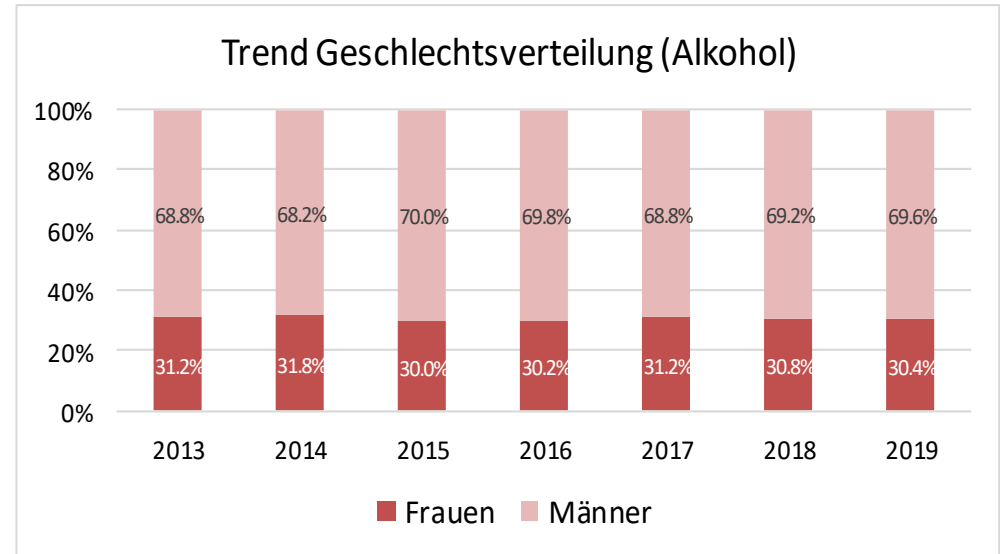
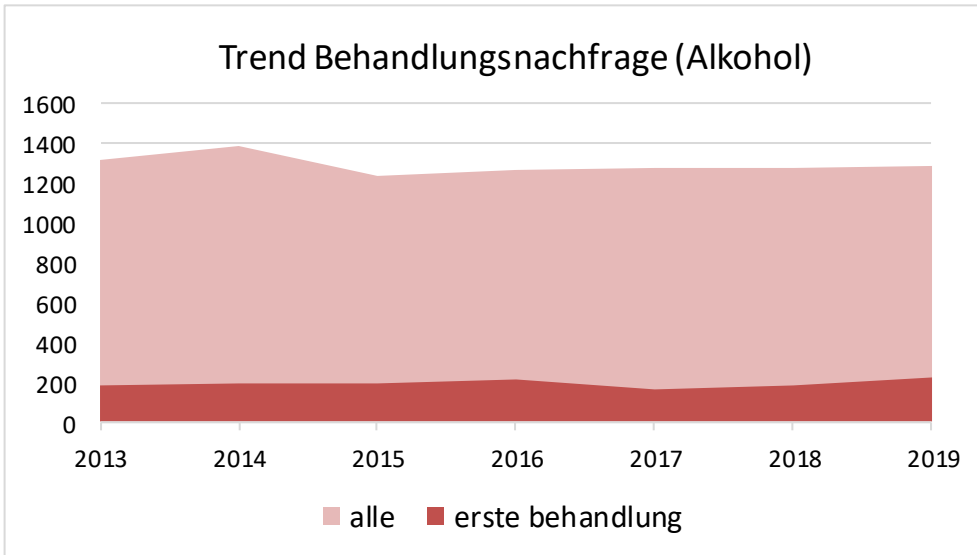

Bemerkung: Anzahl der registrierten Eintritte in Einrichtungen mit konstanter Monitoringsaktivität

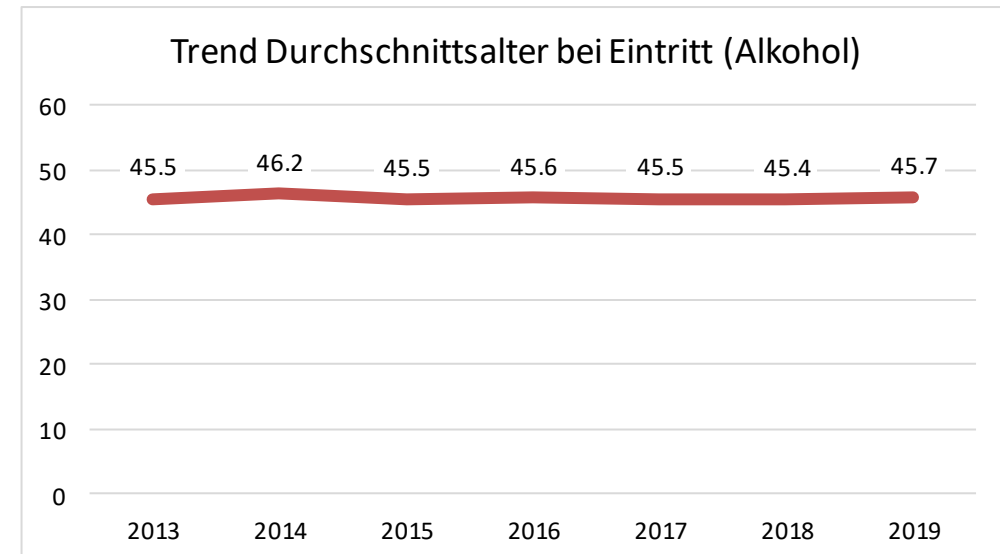
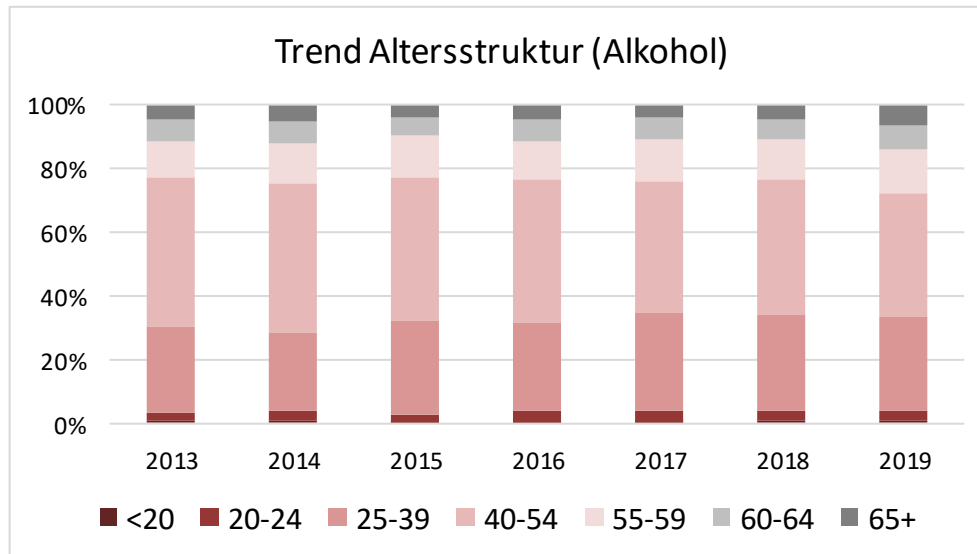

G2 Hauptproblem Opiode bei Eintritt: Entwicklung 2013-2019

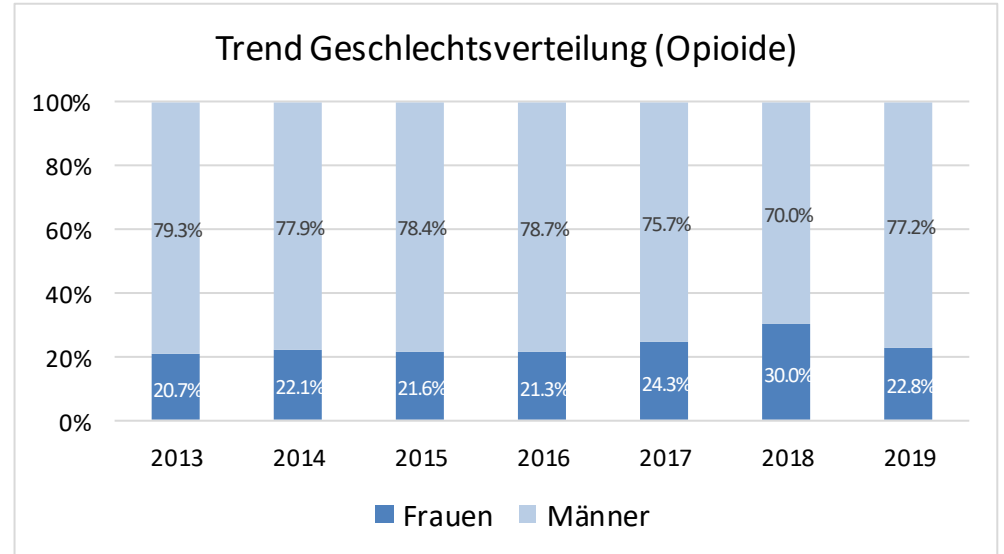
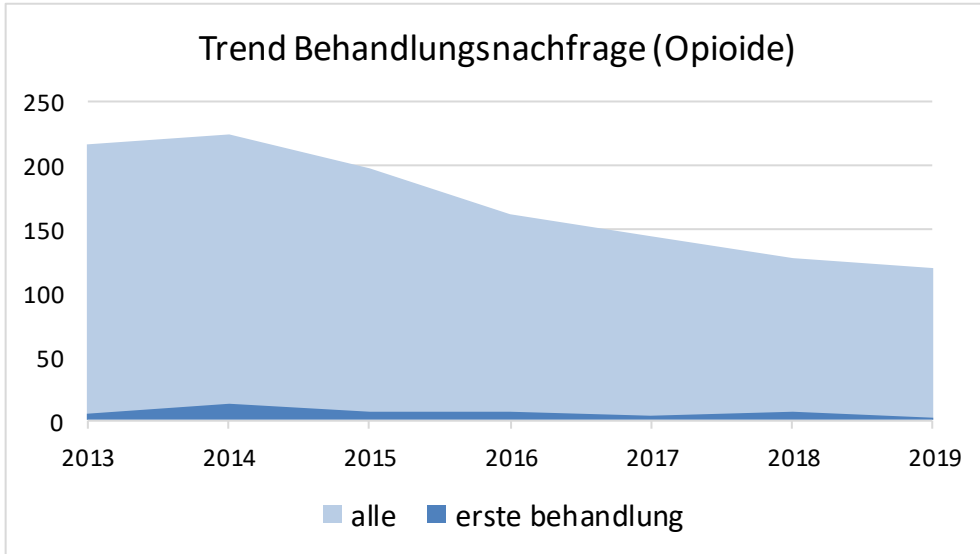

Bemerkung: Anzahl der registrierten Eintritte in Einrichtungen mit konstanter Monitoringsaktivität

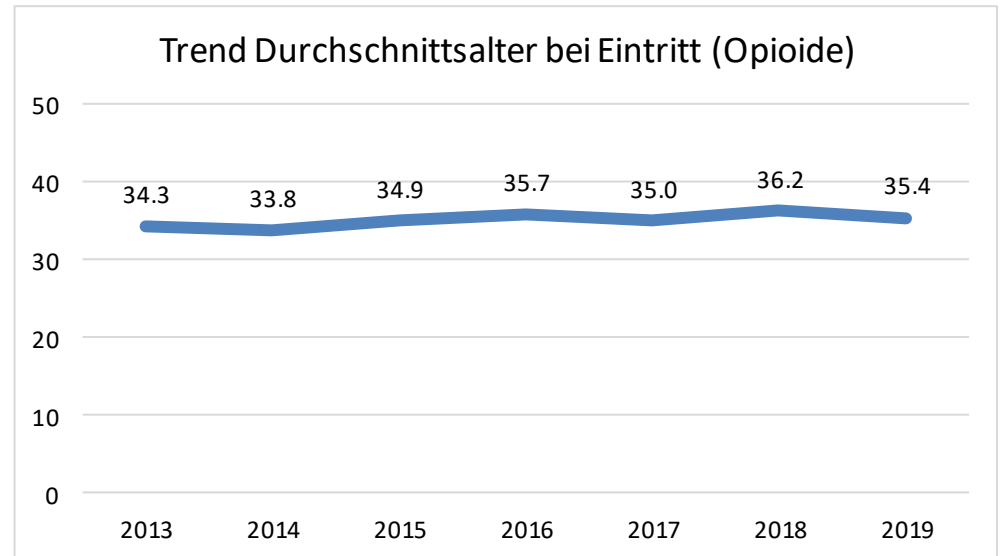
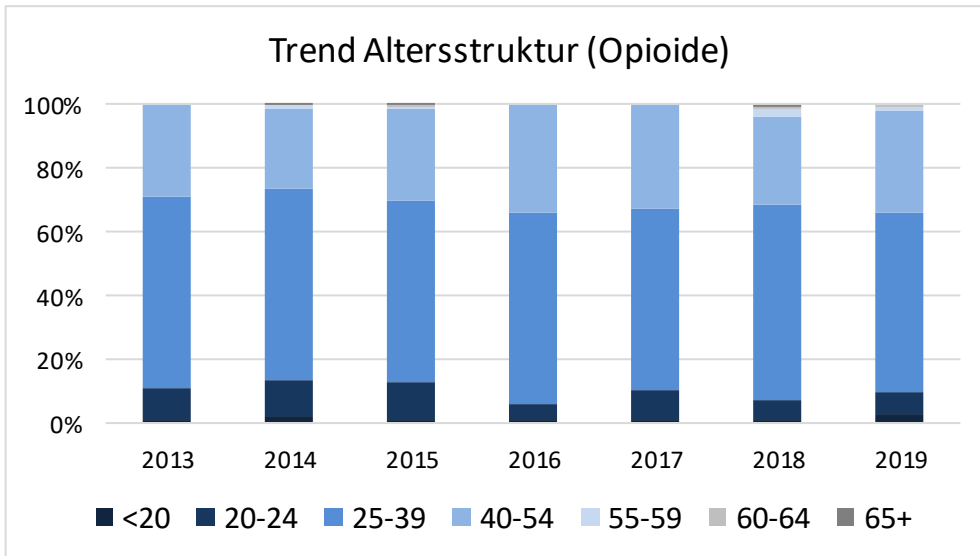

G3 Hauptproblem Kokain oder Derivate bei Eintritt: Entwicklung 2013-2019

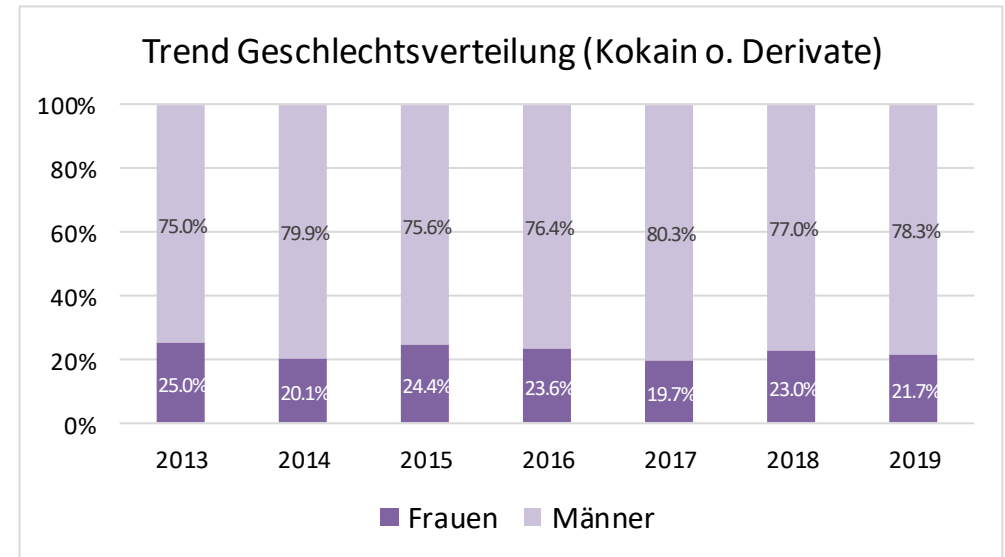
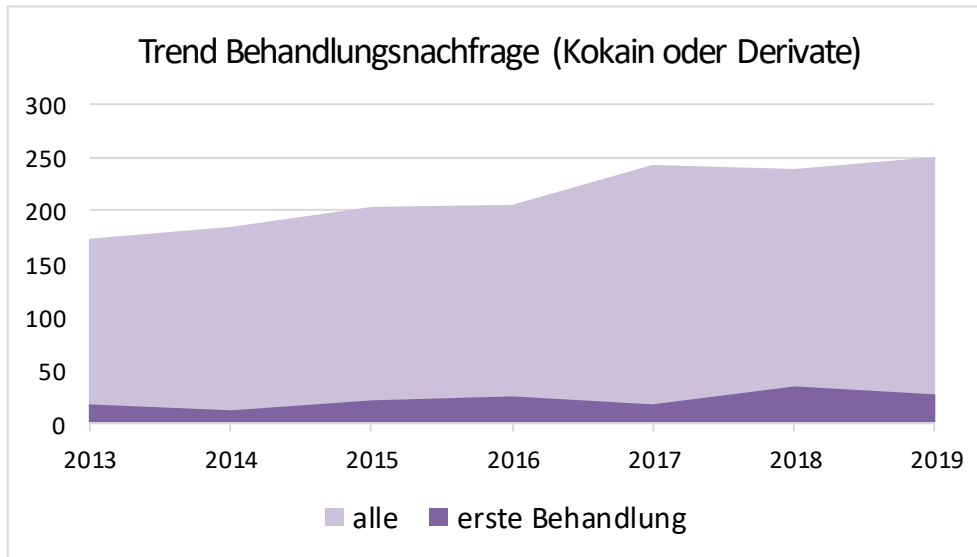

Bemerkung: Anzahl der registrierten Eintritte in Einrichtungen mit konstanter Monitoringsaktivität

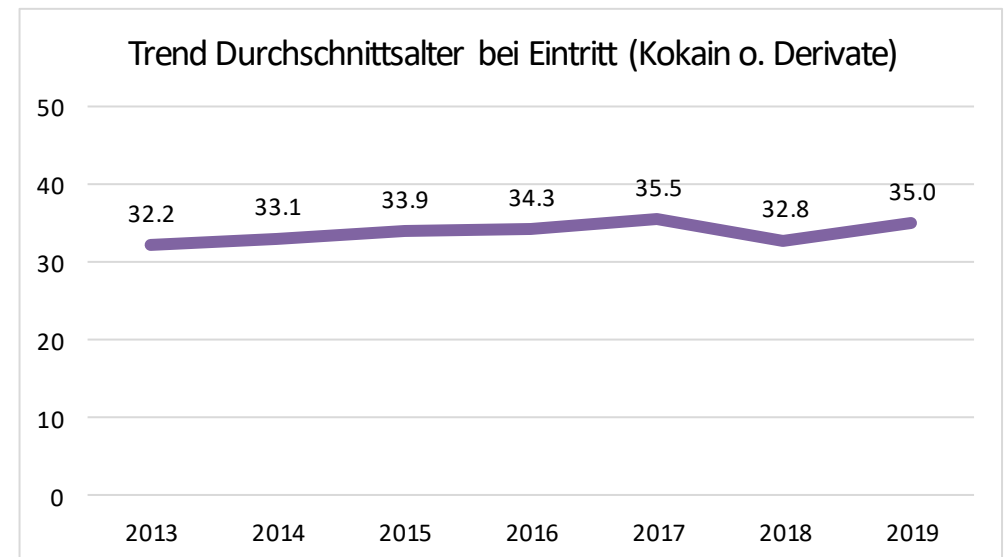
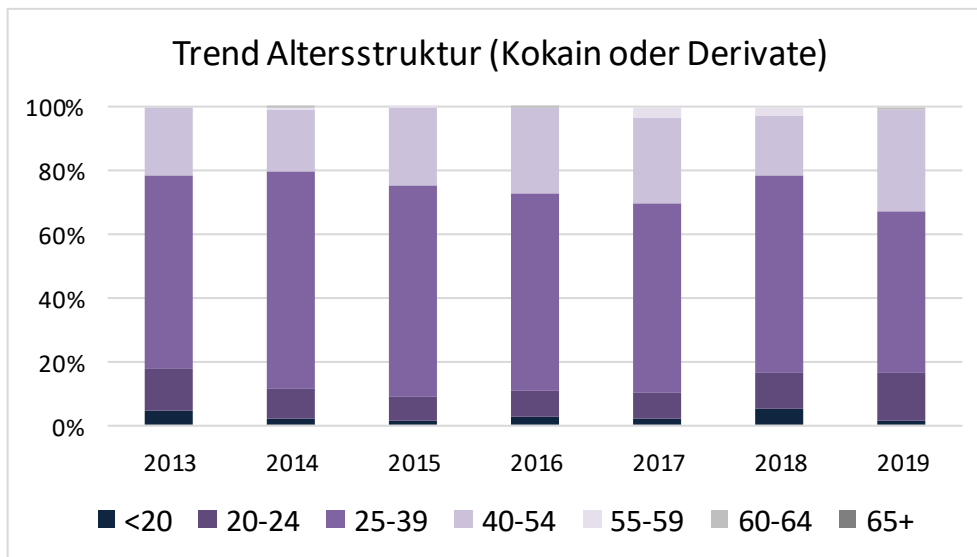

G4 Hauptproblem andere Stimulantien bei Eintritt: Entwicklung 2013-2019

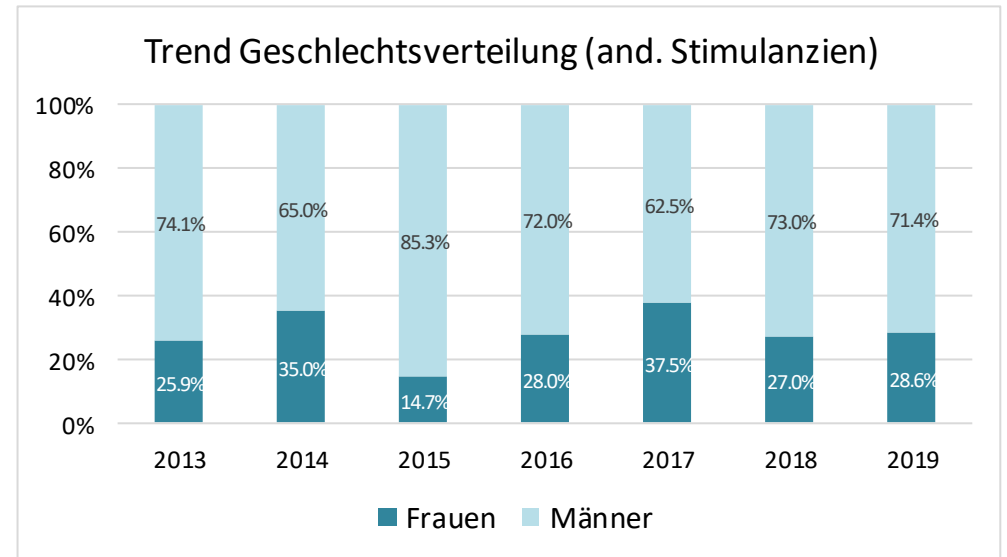
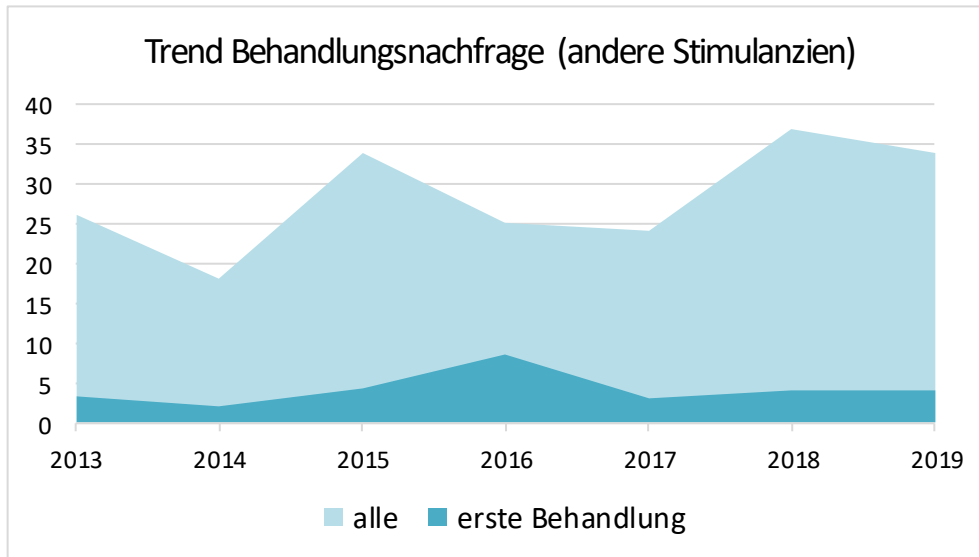

Bemerkung: Anzahl der registrierten Eintritte in Einrichtungen mit konstanter Monitoringsaktivität

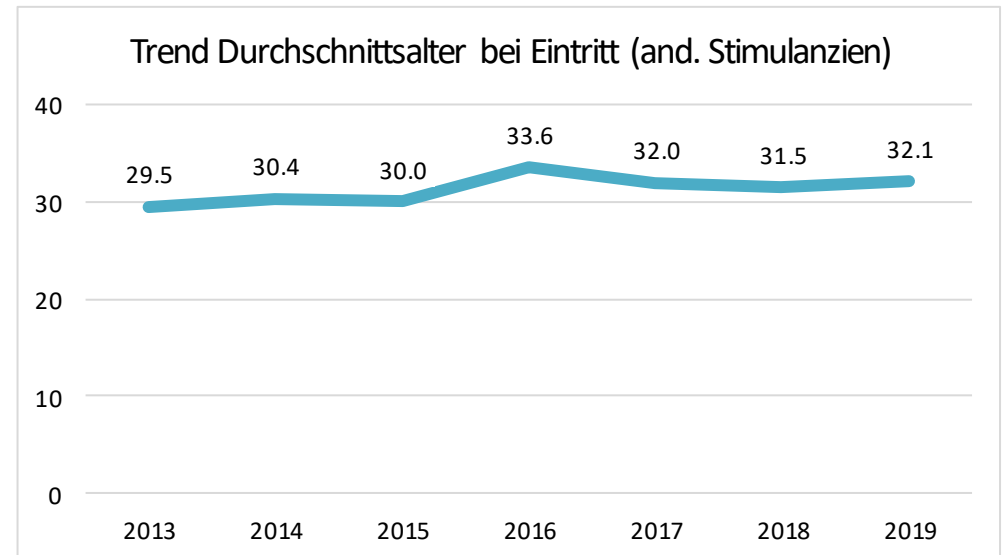
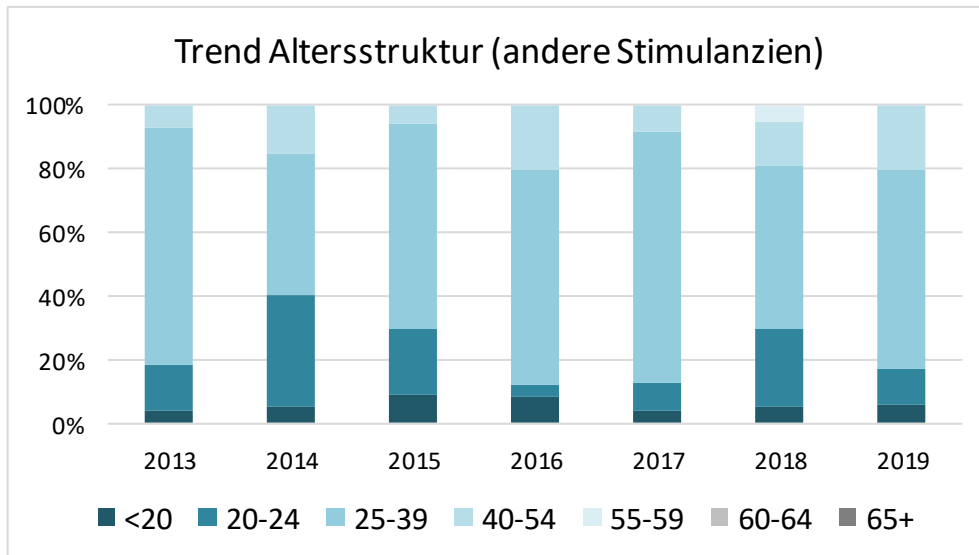

G5 Hauptproblem Cannabis bei Eintritt: Entwicklung 2013-2019

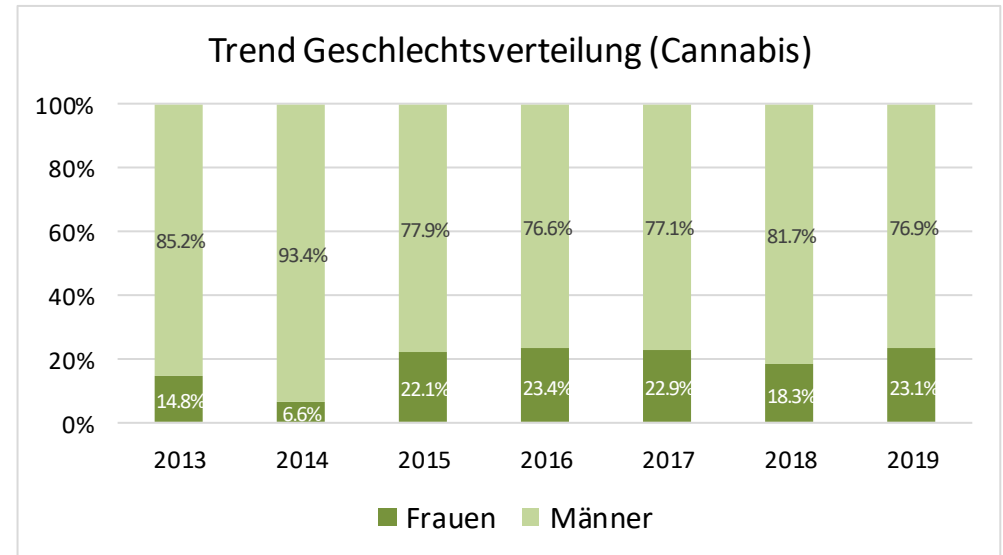
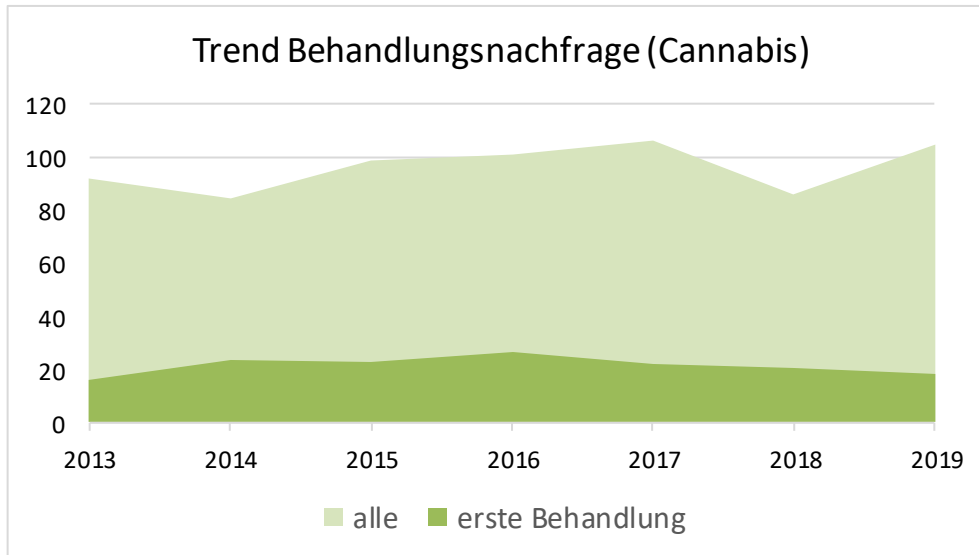

Bemerkung: Anzahl der registrierten Eintritte in Einrichtungen mit konstanter Monitoringsaktivität

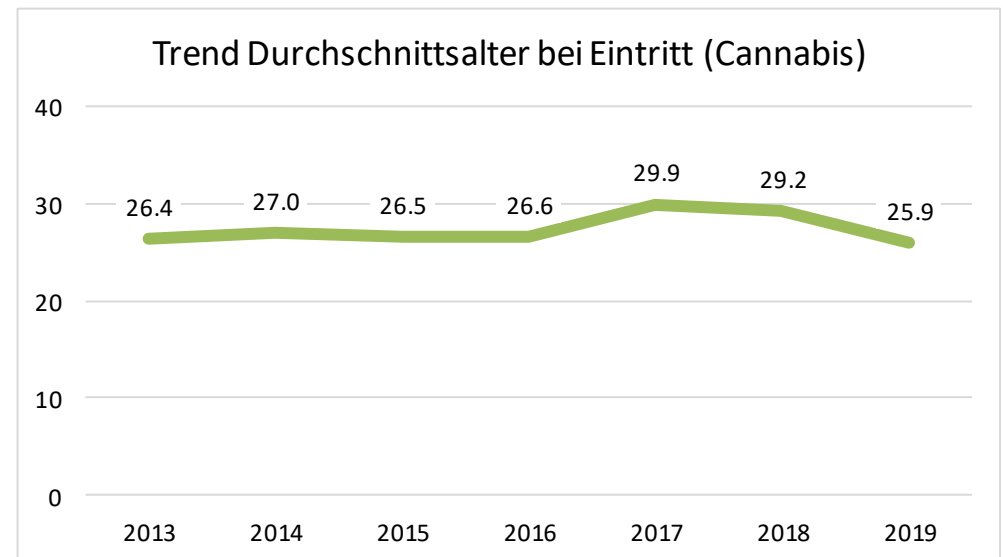
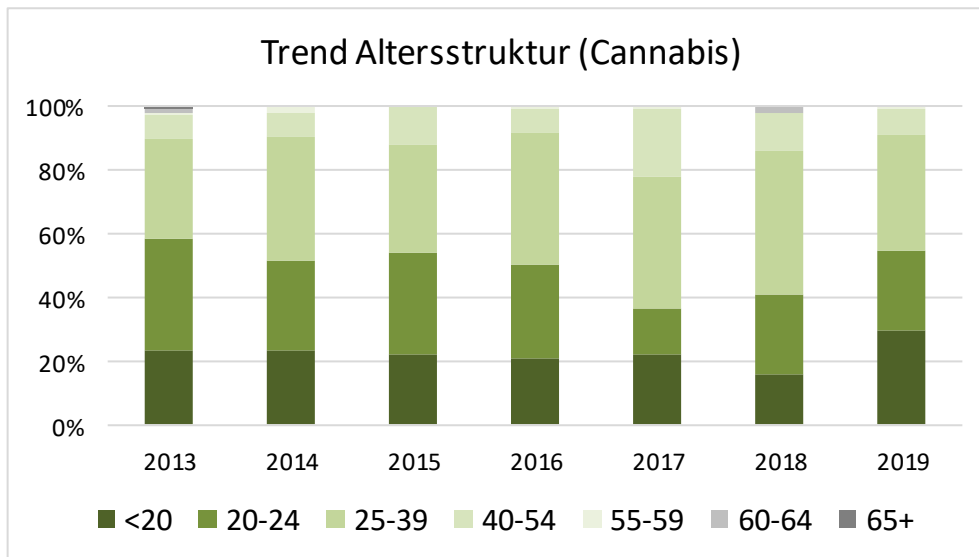

G6 Hauptproblem Hypnotika/Sedativa bei Eintritt: Entwicklung 2013-2019

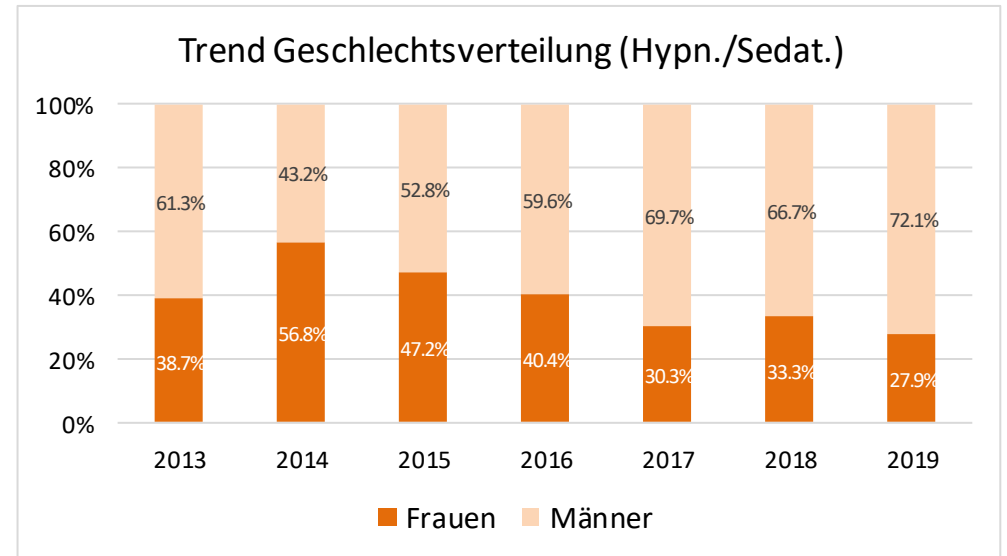
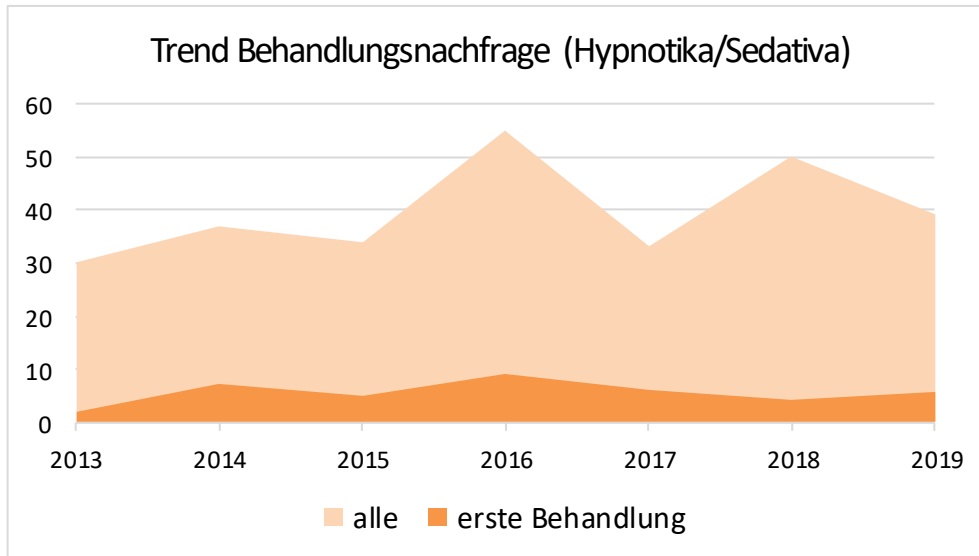

Bemerkung: Anzahl der registrierten Eintritte in Einrichtungen mit konstanter Monitoringsaktivität

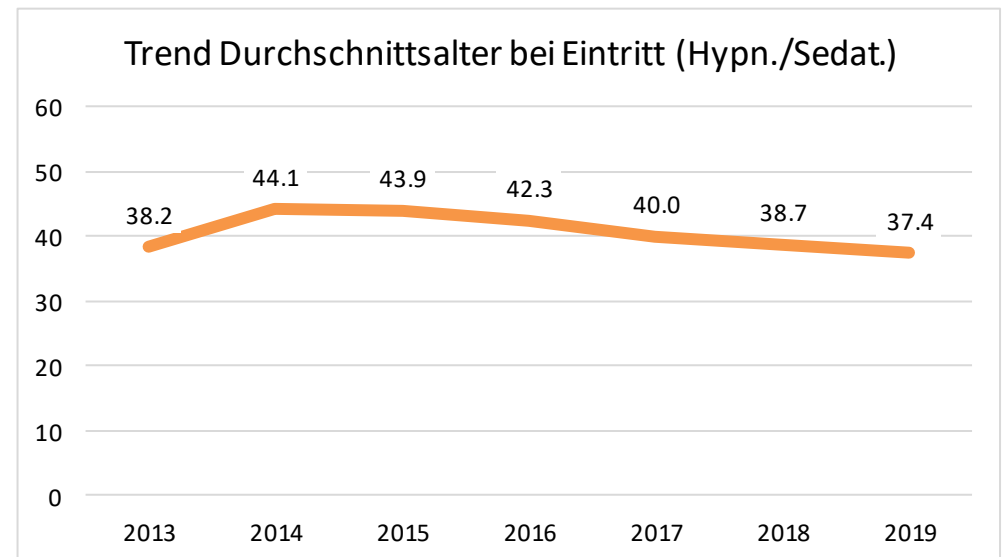
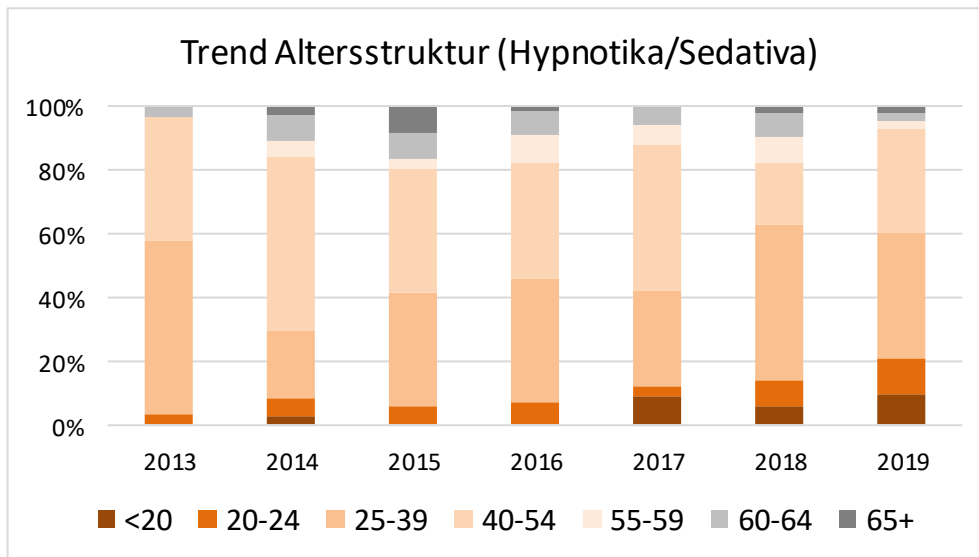

EINTRITT

1. Soziodemographische Merkmale

1.1 Geschlecht, Alter und Staatsangehörigkeit

Anzahl Eintritte nach Geschlecht (2019)

qmec010		act-info-Residalc		act-info-FOS		stationäre Suchtbehandlung	
		Anzahl	Anteil	Anzahl	Anteil	Anzahl	Anteil
	Männer	980	66.6%	390	76.2%	1370	69.1%
	Frauen	491	33.4%	122	23.8%	613	30.9%
	Total	1471	100.0%	512	100.0%	1983	100.0%

Eintrittsalter nach Geschlecht (2019)

		qmec020 Alter (in Jahren)						N	fehlende Angaben
		Mittelw.	STDABW	Perzentil 25	Median	Perzentil 75			
act-info-Residalc	Männer	45.03	12.29	35.43	45.43	54.48	979	1	
	Frauen	42.79	14.28	31.24	42.67	54.31	490	1	
	Total	44.28	13.03	34.04	44.83	54.43	1469	2	
act-info-FOS	Männer	32.95	10.69	24.49	31.51	40.78	390	0	
	Frauen	32.63	10.29	25.22	31.33	40.41	122	0	
	Total	32.88	10.59	24.63	31.46	40.70	512	0	
stationäre Suchtbehandlung	Männer	41.59	13.05	31.21	40.90	51.66	1369	1	
	Frauen	40.76	14.17	28.64	39.91	52.01	612	1	
	Total	41.33	13.40	30.49	40.60	51.74	1981	2	

Eintrittsalter nach Geschlecht (2019)

GESAMT	qmec020 Alter (in Jahren)						N	fehlende Angaben
	Mittelw.	STDABW	Perzentil 25	Median	Perzentil 75			
HP Alkohol	45.67	12.54	35.91	46.42	55.30	1288	2	
HP Opioid	35.35	9.28	27.89	33.42	43.72	123	0	
HP Kokain oder Derivate	34.96	9.55	27.50	34.60	41.31	254	0	
HP andere Stimulanzien	32.09	8.07	26.30	30.59	36.88	35	0	
HP Hypnotika/Sedativa	37.32	13.32	28.67	35.53	48.38	43	0	
HP Cannabis	25.93	9.03	19.21	22.70	30.90	108	0	
HP andere Substanz	40.35	15.55	27.62	41.36	53.14	29	0	
HP Glückspielsucht	38.14	12.17	32.35	34.83	48.93	7	0	
HP anderes Verhalten	30.57	12.54	20.70	25.13	40.32	93	0	

Eintrittsalter nach Geschlecht (2019)

MÄNNER	qmec020 Alter (in Jahren)						N	fehlende Angaben
	Mittelw.	STDABW	Perzentil 25	Median	Perzentil 75			
HP Alkohol	45.69	12.32	36.28	46.46	55.11	896	1	
HP Opioid	36.00	9.59	27.89	35.27	44.17	95	0	
HP Kokain oder Derivate	35.02	9.64	27.74	34.29	41.30	199	0	
HP andere Stimulanzien	31.03	7.76	25.86	30.49	36.49	25	0	
HP Hypnotika/Sedativa	36.56	11.71	28.67	35.53	47.20	31	0	
HP Cannabis	26.67	9.38	19.26	23.72	32.67	83	0	
HP andere Substanz	38.46	15.71	20.77	38.60	52.65	24	0	
HP Glückspielsucht	35.90	11.65	32.35	33.92	48.48	6	0	
HP anderes Verhalten	32.61	11.94	21.63	31.06	41.76	8	0	

Eintrittsalter nach Geschlecht (2019)

FRAUEN	qmec020 Alter (in Jahren)						N	fehlende Angaben
	Mittelw.	STDABW	Perzentil 25	Median	Perzentil 75			
HP Alkohol	45.61	13.08	35.11	46.38	55.92	390	1	
HP Opioid	33.13	7.91	27.89	31.44	37.94	28	0	
HP Kokain oder Derivate	34.74	9.31	26.84	36.00	42.49	55	0	
HP andere Stimulanzien	34.74	8.64	26.89	33.94	44.76	10	0	
HP Hypnotika/Sedativa	39.28	17.26	26.10	36.13	50.04	12	0	
HP Cannabis	23.45	7.38	18.74	21.10	26.27	25	0	
HP andere Substanz	49.39	12.26	42.28	45.88	61.56	5	0	
HP Glückspielsucht	51.57	.	51.57	51.57	51.57	1	0	
HP anderes Verhalten	30.38	12.65	20.70	24.73	39.93	85	0	

		act-info-Residalc						act-info-FOS						stationäre Suchtbehandlung					
		Männer		Frauen		Total		Männer		Frauen		Total		Männer		Frauen		Total	
@mec020	bis 14	0	0.0%	0	0.0%	0	0.0%	0	0.0%	0	0.0%	0	0.0%	0	0.0%	0	0.0%	0	0.0%
	15-19	4	0.4%	21	4.3%	25	1.7%	46	11.8%	15	12.3%	61	11.9%	50	3.7%	36	5.9%	86	4.3%
	20-24	46	4.7%	49	10.0%	95	6.5%	59	15.1%	14	11.5%	73	14.3%	105	7.7%	63	10.3%	168	8.5%
	25-29	80	8.2%	49	10.0%	129	8.8%	70	17.9%	29	23.8%	99	19.3%	150	11.0%	78	12.7%	228	11.5%
	30-34	104	10.6%	41	8.4%	145	9.9%	61	15.6%	19	15.6%	80	15.6%	165	12.1%	60	9.8%	225	11.4%
	35-39	126	12.9%	58	11.8%	184	12.5%	48	12.3%	13	10.7%	61	11.9%	174	12.7%	71	11.6%	245	12.4%
	40-44	121	12.4%	39	8.0%	160	10.9%	44	11.3%	13	10.7%	57	11.1%	165	12.1%	52	8.5%	217	11.0%
	45-49	122	12.5%	54	11.0%	176	12.0%	33	8.5%	11	9.0%	44	8.6%	155	11.3%	65	10.6%	220	11.1%
	50-55	147	15.0%	64	13.1%	211	14.4%	20	5.1%	6	4.9%	26	5.1%	167	12.2%	70	11.4%	237	12.0%
	55-59	110	11.2%	53	10.8%	163	11.1%	7	1.8%	1	0.8%	8	1.6%	117	8.5%	54	8.8%	171	8.6%
	60-64	69	7.0%	36	7.3%	105	7.1%	2	0.5%	1	0.8%	3	0.6%	71	5.2%	37	6.0%	108	5.5%
	65-69	41	4.2%	17	3.5%	58	3.9%	0	0.0%	0	0.0%	0	0.0%	41	3.0%	17	2.8%	58	2.9%
	70-74	8	0.8%	9	1.8%	17	1.2%	0	0.0%	0	0.0%	0	0.0%	8	0.6%	9	1.5%	17	0.9%
	75 und mehr	1	0.1%	0	0.0%	1	0.1%	0	0.0%	0	0.0%	0	0.0%	1	0.1%	0	0.0%	1	0.1%
	Total	979	100.0%	490	100.0%	1469	100.0%	390	100.0%	122	100.0%	512	100.0%	1369	100.0%	612	100.0%	1981	100.0%
fehlende Angaben		1		1		2		0		0		0		1		1		2	

GESAMT		HP Alkohol		HP Opioid		HP Kokain oder Derivate		HP andere Stimulanzien		HP Hypnotika/Sedativa		HP Cannabis		HP andere Substanz		HP Glückspielsucht		HP anderes Verhalten	
@mec020	bis 14	0	0.0%	0	0.0%	0	0.0%	0	0.0%	0	0.0%	0	0.0%	0	0.0%	0	0.0%	0	0.0%
	15-19	11	0.9%	3	2.4%	7	2.8%	2	5.7%	5	11.6%	37	34.3%	5	17.2%	1	14.3%	15	16.1%
	20-24	56	4.3%	13	10.6%	36	14.2%	4	11.4%	4	9.3%	22	20.4%	2	6.9%	0	0.0%	31	33.3%
	25-29	103	8.0%	28	22.8%	47	18.5%	10	28.6%	5	11.6%	20	18.5%	2	6.9%	0	0.0%	13	14.0%
	30-34	123	9.5%	23	18.7%	39	15.4%	8	22.9%	6	14.0%	15	13.9%	2	6.9%	3	42.9%	5	5.4%
	35-39	159	12.3%	16	13.0%	46	18.1%	4	11.4%	6	14.0%	5	4.6%	3	10.3%	0	0.0%	5	5.4%
	40-44	145	11.3%	18	14.6%	36	14.2%	4	11.4%	4	9.3%	3	2.8%	2	6.9%	0	0.0%	6	6.5%
	45-49	154	12.0%	16	13.0%	25	9.8%	3	8.6%	4	9.3%	3	2.8%	4	13.8%	2	28.6%	8	8.6%
	50-55	203	15.8%	4	3.3%	15	5.9%	0	0.0%	6	14.0%	2	1.9%	2	6.9%	1	14.3%	5	5.4%
	55-59	162	12.6%	1	0.8%	0	0.0%	0	0.0%	1	2.3%	1	0.9%	3	10.3%	0	0.0%	3	3.2%
	60-64	97	7.5%	1	0.8%	3	1.2%	0	0.0%	1	2.3%	0	0.0%	4	13.8%	0	0.0%	2	2.2%
	65-69	58	4.5%	0	0.0%	0	0.0%	0	0.0%	0	0.0%	0	0.0%	0	0.0%	0	0.0%	0	0.0%
	70-74	16	1.2%	0	0.0%	0	0.0%	0	0.0%	1	2.3%	0	0.0%	0	0.0%	0	0.0%	0	0.0%
	75 und mehr	1	0.1%	0	0.0%	0	0.0%	0	0.0%	0	0.0%	0	0.0%	0	0.0%	0	0.0%	0	0.0%
	Total	1288	100.0%	123	100.0%	254	100.0%	35	100.0%	43	100.0%	108	100.0%	29	100.0%	7	100.0%	93	100.0%
	fehlende Angaben	2		0		0		0		0		0		0		0		0	

MÄNNER		HP Alkohol		HP Opioid		HP Kokain oder Derivate		HP andere Stimulanzien		HP Hypnotika/Sedativa		HP Cannabis		HP andere Substanz		HP Glückspielsucht		HP anderes Verhalten	
@mec020	bis 14	0	0.0%	0	0.0%	0	0.0%	0	0.0%	0	0.0%	0	0.0%	0	0.0%	0	0.0%	0	0.0%
	15-19	5	0.6%	3	3.2%	4	2.0%	2	8.0%	3	9.7%	27	32.5%	5	20.8%	1	16.7%	0	0.0%
	20-24	40	4.5%	9	9.5%	29	14.6%	4	16.0%	3	9.7%	15	18.1%	2	8.3%	0	0.0%	3	37.5%
	25-29	65	7.3%	20	21.1%	37	18.6%	6	24.0%	4	12.9%	15	18.1%	2	8.3%	0	0.0%	1	12.5%
	30-34	88	9.8%	15	15.8%	35	17.6%	6	24.0%	4	12.9%	13	15.7%	1	4.2%	3	50.0%	0	0.0%
	35-39	112	12.5%	13	13.7%	31	15.6%	3	12.0%	5	16.1%	5	6.0%	3	12.5%	0	0.0%	1	12.5%
	40-44	105	11.7%	16	16.8%	31	15.6%	3	12.0%	4	12.9%	3	3.6%	1	4.2%	0	0.0%	2	25.0%
	45-49	111	12.4%	14	14.7%	17	8.5%	1	4.0%	3	9.7%	3	3.6%	3	12.5%	2	33.3%	0	0.0%
	50-55	144	16.1%	3	3.2%	12	6.0%	0	0.0%	4	12.9%	1	1.2%	2	8.3%	0	0.0%	1	12.5%
	55-59	111	12.4%	1	1.1%	0	0.0%	0	0.0%	1	3.2%	1	1.2%	3	12.5%	0	0.0%	0	0.0%
	60-64	65	7.3%	1	1.1%	3	1.5%	0	0.0%	0	0.0%	0	0.0%	2	8.3%	0	0.0%	0	0.0%
	65-69	41	4.6%	0	0.0%	0	0.0%	0	0.0%	0	0.0%	0	0.0%	0	0.0%	0	0.0%	0	0.0%
	70-74	8	0.9%	0	0.0%	0	0.0%	0	0.0%	0	0.0%	0	0.0%	0	0.0%	0	0.0%	0	0.0%
	75 und mehr	1	0.1%	0	0.0%	0	0.0%	0	0.0%	0	0.0%	0	0.0%	0	0.0%	0	0.0%	0	0.0%
	Total	896	100.0%	95	100.0%	199	100.0%	25	100.0%	31	100.0%	83	100.0%	24	100.0%	6	100.0%	8	100.0%
	fehlende Angaben	1		0		0		0		0		0		0		0		0	

act-info – stationärer Behandlungsbereich
 Altersverteilung beim Eintritt (2019)

FRAUEN		HP Alkohol		HP Opioid		HP Kokain oder Derivate		HP andere Stimulanzien		HP Hypnotika/Sedativa		HP Cannabis		HP andere Substanz		HP Glückspielsucht		HP anderes Verhalten	
@mec020	bis 14	0	0.0%	0	0.0%	0	0.0%	0	0.0%	0	0.0%	0	0.0%	0	0.0%	0	0.0%	0	0.0%
	15-19	6	1.5%	0	0.0%	3	5.5%	0	0.0%	2	16.7%	10	40.0%	0	0.0%	0	0.0%	15	17.6%
	20-24	16	4.1%	4	14.3%	7	12.7%	0	0.0%	1	8.3%	7	28.0%	0	0.0%	0	0.0%	28	32.9%
	25-29	38	9.7%	8	28.6%	10	18.2%	4	40.0%	1	8.3%	5	20.0%	0	0.0%	0	0.0%	12	14.1%
	30-34	35	9.0%	8	28.6%	4	7.3%	2	20.0%	2	16.7%	2	8.0%	1	20.0%	0	0.0%	5	5.9%
	35-39	47	12.1%	3	10.7%	15	27.3%	1	10.0%	1	8.3%	0	0.0%	0	0.0%	0	0.0%	4	4.7%
	40-44	39	10.0%	2	7.1%	5	9.1%	1	10.0%	0	0.0%	0	0.0%	1	20.0%	0	0.0%	4	4.7%
	45-49	43	11.0%	2	7.1%	8	14.5%	2	20.0%	1	8.3%	0	0.0%	1	20.0%	0	0.0%	8	9.4%
	50-55	58	14.9%	1	3.6%	3	5.5%	0	0.0%	2	16.7%	1	4.0%	0	0.0%	1	100.0%	4	4.7%
	55-59	51	13.1%	0	0.0%	0	0.0%	0	0.0%	0	0.0%	0	0.0%	0	0.0%	0	0.0%	3	3.5%
	60-64	32	8.2%	0	0.0%	0	0.0%	0	0.0%	1	8.3%	0	0.0%	2	40.0%	0	0.0%	2	2.4%
	65-69	17	4.4%	0	0.0%	0	0.0%	0	0.0%	0	0.0%	0	0.0%	0	0.0%	0	0.0%	0	0.0%
	70-74	8	2.1%	0	0.0%	0	0.0%	0	0.0%	1	8.3%	0	0.0%	0	0.0%	0	0.0%	0	0.0%
	75 und mehr	0	0.0%	0	0.0%	0	0.0%	0	0.0%	0	0.0%	0	0.0%	0	0.0%	0	0.0%	0	0.0%
	Total	390	100.0%	28	100.0%	55	100.0%	10	100.0%	12	100.0%	25	100.0%	5	100.0%	1	100.0%	85	100.0%
	fehlende Angaben	1		0		0		0		0		0		0		0		0	

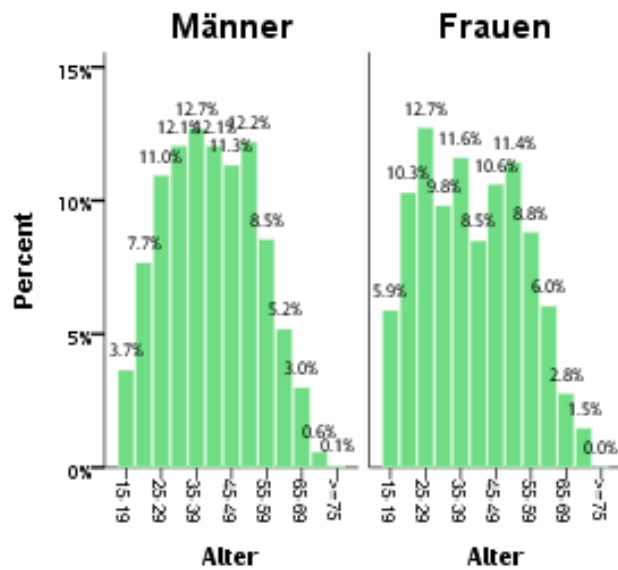
Eintrittsalter nach Geschlecht (2019)

Staatsangehörigkeit beim Eintritt (2019)

		act-info-Residalc			act-info-FOS			stationäre Suchtbehandlung											
		Männer	Frauen	Total	Männer	Frauen	Total	Männer	Frauen	Total									
@nec050	Schweiz	681	73.0%	397	84.6%	1078	76.9%	248	67.0%	80	70.8%	328	67.9%	929	71.3%	477	82.0%	1406	74.6%
	EU	183	19.6%	58	12.4%	241	17.2%	90	24.3%	18	15.9%	108	22.4%	273	21.0%	76	13.1%	349	18.5%
	andere	69	7.4%	14	3.0%	83	5.9%	32	8.6%	15	13.3%	47	9.7%	101	7.8%	29	5.0%	130	6.9%
	Total	933	100.0%	469	100.0%	1402	100.0%	370	100.0%	113	100.0%	483	100.0%	1303	100.0%	582	100.0%	1885	100.0%
fehlende Angaben		47		22		69		20		9		29		67		31		98	

Bemerkungen: SchweizerInnen mit (einer) zusätzlichen Staatsangehörigkeit(en) erscheinen unter 'Schweiz'; EU-Mitglieder mit (einer) zusätzlichen Staatsangehörigkeit(en) (ausser 'Schweiz') erscheinen unter 'EU'.

Staatsangehörigkeit beim Eintritt (2019)

		HP Alkohol		HP Opioid		HP Kokain oder Derivate		HP andere Stimulanzien		HP Hypnotika/Sedativa		HP Cannabis		HP andere Substanz		HP Glückspielsucht		HP anderes Verhalten	
GESAMT																			
@nec050	Schweiz	919	75.0%	91	75.2%	160	65.6%	24	72.7%	27	73.0%	83	83.8%	21	72.4%	4	57.1%	78	86.7%
	EU	225	18.4%	24	19.8%	60	24.6%	7	21.2%	6	16.2%	10	10.1%	5	17.2%	2	28.6%	11	12.2%
	andere	82	6.7%	6	5.0%	24	9.8%	2	6.1%	4	10.8%	6	6.1%	3	10.3%	1	14.3%	1	1.1%
	Total	1226	100.0%	121	100.0%	244	100.0%	33	100.0%	37	100.0%	99	100.0%	29	100.0%	7	100.0%	90	100.0%
fehlende Angaben		64		2		10		2		6		9		0		0		3	

Bemerkungen: SchweizerInnen mit (einer) zusätzlichen Staatsangehörigkeit(en) erscheinen unter 'Schweiz'; EU-Mitglieder mit (einer) zusätzlichen Staatsangehörigkeit(en) (ausser 'Schweiz') erscheinen unter 'EU'.

Staatsangehörigkeit beim Eintritt (2019)

		HP Alkohol		HP Opioid		HP Kokain oder Derivate		HP andere Stimulanzien		HP Hypnotika/Sedativa		HP Cannabis		HP andere Substanz		HP Glückspielsucht		HP anderes Verhalten	
MÄNNER																			
@nec050	Schweiz	608	71.3%	67	71.3%	125	66.1%	17	70.8%	17	68.0%	67	84.8%	18	75.0%	3	50.0%	7	87.5%
	EU	175	20.5%	23	24.5%	51	27.0%	6	25.0%	6	24.0%	6	7.6%	3	12.5%	2	33.3%	1	12.5%
	andere	70	8.2%	4	4.3%	13	6.9%	1	4.2%	2	8.0%	6	7.6%	3	12.5%	1	16.7%	0	0.0%
	Total	853	100.0%	94	100.0%	189	100.0%	24	100.0%	25	100.0%	79	100.0%	24	100.0%	6	100.0%	8	100.0%
fehlende Angaben		44		1		10		1		6		4		0		0		0	

Bemerkungen: SchweizerInnen mit (einer) zusätzlichen Staatsangehörigkeit(en) erscheinen unter 'Schweiz'; EU-Mitglieder mit (einer) zusätzlichen Staatsangehörigkeit(en) (ausser 'Schweiz') erscheinen unter 'EU'.

Staatsangehörigkeit beim Eintritt (2019)

		HP Alkohol		HP Opioid		HP Kokain oder Derivate		HP andere Stimulanzien		HP Hypnotika/Sedativa		HP Cannabis		HP andere Substanz		HP Glückspielsucht		HP anderes Verhalten	
FRAUEN																			
@nec050	Schweiz	310	83.6%	24	88.9%	35	63.6%	7	77.8%	10	83.3%	16	80.0%	3	60.0%	1	100.0%	71	86.6%
	EU	49	13.2%	1	3.7%	9	16.4%	1	11.1%	0	0.0%	4	20.0%	2	40.0%	0	0.0%	10	12.2%
	andere	12	3.2%	2	7.4%	11	20.0%	1	11.1%	2	16.7%	0	0.0%	0	0.0%	0	0.0%	1	1.2%
	Total	371	100.0%	27	100.0%	55	100.0%	9	100.0%	12	100.0%	20	100.0%	5	100.0%	1	100.0%	82	100.0%
fehlende Angaben		20		1		0		1		0		5		0		0		3	

Bemerkungen: SchweizerInnen mit (einer) zusätzlichen Staatsangehörigkeit(en) erscheinen unter 'Schweiz'; EU-Mitglieder mit (einer) zusätzlichen Staatsangehörigkeit(en) (ausser 'Schweiz') erscheinen unter 'EU'.

1.2 Soziale Integration

Zivilstand beim Eintritt (2019)

	act-info-Residalc						act-info-FOS						stationäre Suchtbehandlung						
	Männer		Frauen		Total		Männer		Frauen		Total		Männer		Frauen		Total		
qmec040	ledig	480	50.8%	241	50.6%	721	50.8%	308	82.1%	87	77.0%	395	80.9%	788	59.7%	328	55.7%	1116	58.5%
	verheiratet	198	21.0%	108	22.7%	306	21.5%	13	3.5%	4	3.5%	17	3.5%	211	16.0%	112	19.0%	323	16.9%
	getrennt (gerichtlich)	42	4.4%	15	3.2%	57	4.0%	18	4.8%	2	1.8%	20	4.1%	60	4.5%	17	2.9%	77	4.0%
	geschieden	207	21.9%	100	21.0%	307	21.6%	31	8.3%	18	15.9%	49	10.0%	238	18.0%	118	20.0%	356	18.7%
	verwitwet	10	1.1%	12	2.5%	22	1.5%	5	1.3%	2	1.8%	7	1.4%	15	1.1%	14	2.4%	29	1.5%
	registrierte Partnerschaft	7	0.7%	0	0.0%	7	0.5%	0	0.0%	0	0.0%	0	0.0%	7	0.5%	0	0.0%	7	0.4%
	Total	944	100.0%	476	100.0%	1420	100.0%	375	100.0%	113	100.0%	488	100.0%	1319	100.0%	589	100.0%	1908	100.0%
	fehlende Angaben	36		15		51		15		9		24		51		24		75	

Zivilstand beim Eintritt (2019)

GESAMT	HP Alkohol		HP Opioid		HP Kokain oder Derivate		HP andere Stimulanzien		HP Hypnotika/Sedativa		HP Cannabis		HP andere Substanz		HP Glückspielsucht		HP anderes Verhalten		
	qmec040	ledig	603	48.5%	95	79.2%	188	77.4%	26	76.5%	24	55.8%	91	92.9%	15	55.6%	3	42.9%	71
	verheiratet	279	22.4%	7	5.8%	13	5.3%	1	2.9%	4	9.3%	2	2.0%	3	11.1%	2	28.6%	12	12.9%
	getrennt (gerichtlich)	51	4.1%	2	1.7%	14	5.8%	1	2.9%	3	7.0%	1	1.0%	2	7.4%	1	14.3%	2	2.2%
	geschieden	280	22.5%	15	12.5%	27	11.1%	6	17.6%	12	27.9%	3	3.1%	7	25.9%	0	0.0%	7	7.5%
	verwitwet	24	1.9%	1	0.8%	1	0.4%	0	0.0%	0	0.0%	1	1.0%	0	0.0%	1	14.3%	1	1.1%
	registrierte Partnerschaft	7	0.6%	0	0.0%	0	0.0%	0	0.0%	0	0.0%	0	0.0%	0	0.0%	0	0.0%	0	0.0%
	Total	1244	100.0%	120	100.0%	243	100.0%	34	100.0%	43	100.0%	98	100.0%	27	100.0%	7	100.0%	93	100.0%
	fehlende Angaben	46		3		11		1		0		10		2		0		0	

act-info – stationärer Behandlungsbereich

Zivilstand beim Eintritt (2019)

		HP Alkohol		HP Opioid		HP Kokain oder Derivate		HP andere Stimulanzien		HP Hypnotika/Sedativa		HP Cannabis		HP andere Substanz		HP Glückspielsucht		HP anderes Verhalten	
MÄNNER																			
qmec040	ledig	434	50.1%	73	78.5%	146	77.7%	19	79.2%	18	58.1%	74	93.7%	14	60.9%	3	50.0%	6	75.0%
	verheiratet	187	21.6%	5	5.4%	9	4.8%	1	4.2%	4	12.9%	1	1.3%	2	8.7%	1	16.7%	1	12.5%
	getrennt (gerichtlich)	37	4.3%	2	2.2%	14	7.4%	0	0.0%	3	9.7%	1	1.3%	2	8.7%	1	16.7%	0	0.0%
	geschieden	189	21.8%	12	12.9%	18	9.6%	4	16.7%	6	19.4%	3	3.8%	5	21.7%	0	0.0%	1	12.5%
	verwitwet	12	1.4%	1	1.1%	1	0.5%	0	0.0%	0	0.0%	0	0.0%	0	0.0%	1	16.7%	0	0.0%
	registrierte Partnerschaft	7	0.8%	0	0.0%	0	0.0%	0	0.0%	0	0.0%	0	0.0%	0	0.0%	0	0.0%	0	0.0%
	Total	866	100.0%	93	100.0%	188	100.0%	24	100.0%	31	100.0%	79	100.0%	23	100.0%	6	100.0%	8	100.0%
	fehlende Angaben	31		2		11		1		0		4		1		0		0	

Zivilstand beim Eintritt (2019)

		HP Alkohol		HP Opioid		HP Kokain oder Derivate		HP andere Stimulanzien		HP Hypnotika/Sedativa		HP Cannabis		HP andere Substanz		HP Glückspielsucht		HP anderes Verhalten	
FRAUEN																			
qmec040	ledig	168	44.7%	22	81.5%	42	76.4%	7	70.0%	6	50.0%	17	89.5%	1	25.0%	0	0.0%	65	76.5%
	verheiratet	92	24.5%	2	7.4%	4	7.3%	0	0.0%	0	0.0%	1	5.3%	1	25.0%	1	100.0%	11	12.9%
	getrennt (gerichtlich)	14	3.7%	0	0.0%	0	0.0%	1	10.0%	0	0.0%	0	0.0%	0	0.0%	0	0.0%	2	2.4%
	geschieden	90	23.9%	3	11.1%	9	16.4%	2	20.0%	6	50.0%	0	0.0%	2	50.0%	0	0.0%	6	7.1%
	verwitwet	12	3.2%	0	0.0%	0	0.0%	0	0.0%	0	0.0%	1	5.3%	0	0.0%	0	0.0%	1	1.2%
	registrierte Partnerschaft	0	0.0%	0	0.0%	0	0.0%	0	0.0%	0	0.0%	0	0.0%	0	0.0%	0	0.0%	0	0.0%
	Total	376	100.0%	27	100.0%	55	100.0%	10	100.0%	12	100.0%	19	100.0%	4	100.0%	1	100.0%	85	100.0%
	fehlende Angaben	15		1		0		0		0		6		1		0		0	

Urbanitätsgrad des Wohnorts beim Eintritt (2019)

		act-info-Residalc						act-info-FOS						stationäre Suchtbehandlung					
		Männer		Frauen		Total		Männer		Frauen		Total		Männer		Frauen		Total	
@mec030	Grossstadtzentren	69	7.5%	46	9.9%	115	8.3%	21	6.0%	14	12.7%	35	7.6%	90	7.1%	60	10.4%	150	8.1%
	Umland der 3 Grossstadtzentren	151	16.4%	61	13.1%	212	15.3%	42	12.0%	10	9.1%	52	11.3%	193	15.2%	71	12.3%	264	14.3%
	Mittelzentren	151	16.4%	84	18.0%	235	16.9%	72	20.6%	15	13.6%	87	19.0%	223	17.6%	99	17.2%	322	17.4%
	Kleinzentren	270	29.3%	125	26.8%	395	28.5%	119	34.1%	38	34.5%	157	34.2%	389	30.6%	163	28.3%	552	29.9%
	rural	280	30.4%	150	32.2%	430	31.0%	95	27.2%	33	30.0%	128	27.9%	375	29.5%	183	31.8%	558	30.2%
	Total	921	100.0%	466	100.0%	1387	100.0%	349	100.0%	110	100.0%	459	100.0%	1270	100.0%	576	100.0%	1846	100.0%
	fehlende Angaben	59		25		84		41		12		53		100		37		137	

Urbanitätsgrad des Wohnorts beim Eintritt (2019)

		HP Alkohol		HP Opioid		HP Kokain oder Derivate		HP andere Stimulanzen		HP Hypnotika/Sedativa		HP Cannabis		HP andere Substanz		HP Glückspielsucht		HP anderes Verhalten		
GESAMT																				
@mec030	Grosstadtzentren	103	8.5%	5	4.7%	21	9.4%	2	5.9%	2	4.9%	8	8.2%	1	3.6%	0	0.0%	8	8.7%	
	Umland der 3 Grosstadtzentren	200	16.4%	8	7.5%	25	11.2%	4	11.8%	4	9.8%	10	10.2%	7	25.0%	0	0.0%	6	6.5%	
	Mittelzentren	198	16.3%	16	15.0%	51	22.8%	6	17.6%	8	19.5%	13	13.3%	4	14.3%	0	0.0%	25	27.2%	
	Kleinzentren	337	27.7%	36	33.6%	84	37.5%	11	32.4%	15	36.6%	32	32.7%	10	35.7%	1	16.7%	27	29.3%	
	rural	379	31.1%	42	39.3%	43	19.2%	11	32.4%	12	29.3%	35	35.7%	6	21.4%	5	83.3%	26	28.3%	
	Total	1217	100.0%	107	100.0%	224	100.0%	34	100.0%	41	100.0%	98	100.0%	28	100.0%	6	100.0%	92	100.0%	
fehlende Angaben		73		16		30		1		2		10		1		1		1		

Urbanitätsgrad des Wohnorts beim Eintritt (2019)

		HP Alkohol		HP Opioid		HP Kokain oder Derivate		HP andere Stimulanzen		HP Hypnotika/Sedativa		HP Cannabis		HP andere Substanz		HP Glückspielsucht		HP anderes Verhalten		
MÄNNER																				
@mec030	Grosstadtzentren	65	7.7%	3	3.6%	13	7.5%	0	0.0%	2	6.9%	5	6.5%	1	4.3%	0	0.0%	1	12.5%	
	Umland der 3 Grosstadtzentren	148	17.5%	7	8.3%	21	12.1%	2	8.3%	2	6.9%	8	10.4%	5	21.7%	0	0.0%	0	0.0%	
	Mittelzentren	140	16.5%	14	16.7%	43	24.9%	4	16.7%	5	17.2%	11	14.3%	3	13.0%	0	0.0%	2	25.0%	
	Kleinzentren	243	28.7%	26	31.0%	62	35.8%	10	41.7%	13	44.8%	22	28.6%	9	39.1%	1	20.0%	3	37.5%	
	rural	250	29.6%	34	40.5%	34	19.7%	8	33.3%	7	24.1%	31	40.3%	5	21.7%	4	80.0%	2	25.0%	
	Total	846	100.0%	84	100.0%	173	100.0%	24	100.0%	29	100.0%	77	100.0%	23	100.0%	5	100.0%	8	100.0%	
fehlende Angaben		51		11		26		1		2		6		1		1		0		

Urbanitätsgrad des Wohnorts beim Eintritt (2019)

		HP Alkohol		HP Opioid		HP Kokain oder Derivate		HP andere Stimulanzen		HP Hypnotika/Sedativa		HP Cannabis		HP andere Substanz		HP Glückspielsucht		HP anderes Verhalten		
FRAUEN																				
@mec030	Grosstadtzentren	38	10.3%	2	8.7%	8	15.7%	2	20.0%	0	0.0%	3	14.3%	0	0.0%	0	0.0%	7	8.3%	
	Umland der 3 Grosstadtzentren	52	14.1%	1	4.3%	4	7.8%	2	20.0%	2	16.7%	2	9.5%	2	40.0%	0	0.0%	6	7.1%	
	Mittelzentren	58	15.7%	2	8.7%	8	15.7%	2	20.0%	3	25.0%	2	9.5%	1	20.0%	0	0.0%	23	27.4%	
	Kleinzentren	93	25.2%	10	43.5%	22	43.1%	1	10.0%	2	16.7%	10	47.6%	1	20.0%	0	0.0%	24	28.6%	
	rural	128	34.7%	8	34.8%	9	17.6%	3	30.0%	5	41.7%	4	19.0%	1	20.0%	1	100.0%	24	28.6%	
	Total	369	100.0%	23	100.0%	51	100.0%	10	100.0%	12	100.0%	21	100.0%	5	100.0%	1	100.0%	84	100.0%	
fehlende Angaben		22		5		4		0		0		4		0		0		1		

MitbewohnerInnen in den 30T/6M vor Eintritt (2019)

	act-info-Residalc						act-info-FOS						stationäre Suchtbehandlung						
	Männer		Frauen		Total		Männer		Frauen		Total		Männer		Frauen		Total		
q nec060																			
allein	308	33.4%	128	27.7%	436	31.5%	56	15.8%	25	22.7%	81	17.5%	364	28.5%	153	26.7%	517	28.0%	
mit der Herkunftsfamilie	78	8.5%	51	11.0%	129	9.3%	64	18.1%	9	8.2%	73	15.7%	142	11.1%	60	10.5%	202	10.9%	
mit PartnerIn und/oder mit Kind(ern)	239	25.9%	151	32.7%	390	28.2%	12	3.4%	13	11.8%	25	5.4%	251	19.7%	164	28.7%	415	22.5%	
mit Freunden oder anderen Personen	43	4.7%	14	3.0%	57	4.1%	13	3.7%	3	2.7%	16	3.4%	56	4.4%	17	3.0%	73	4.0%	
in Haft	10	1.1%	5	1.1%	15	1.1%	35	9.9%	8	7.3%	43	9.3%	45	3.5%	13	2.3%	58	3.1%	
in therapeutischer Einrichtung/Wohnheim	43	4.7%	13	2.8%	56	4.0%	65	18.4%	14	12.7%	79	17.0%	108	8.5%	27	4.7%	135	7.3%	
in Spital/Klinik	182	19.7%	97	21.0%	279	20.2%	102	28.8%	36	32.7%	138	29.7%	284	22.3%	133	23.3%	417	22.6%	
anderes	19	2.1%	3	0.6%	22	1.6%	7	2.0%	2	1.8%	9	1.9%	26	2.0%	5	0.9%	31	1.7%	
Total	922	100.0%	462	100.0%	1384	100.0%	354	100.0%	110	100.0%	464	100.0%	1276	100.0%	572	100.0%	1848	100.0%	
fehlende Angaben	58		29		87		36		12		48		94		41		135		
q nec065																			
allein	376	40.6%	157	33.7%	533	38.3%	98	27.4%	28	25.5%	126	26.9%	474	36.9%	185	32.1%	659	35.4%	
mit der Herkunftsfamilie	98	10.6%	42	9.0%	140	10.1%	78	21.8%	18	16.4%	96	20.5%	176	13.7%	60	10.4%	236	12.7%	
mit PartnerIn und/oder mit Kind(ern)	311	33.6%	196	42.1%	507	36.4%	31	8.7%	23	20.9%	54	11.5%	342	26.6%	219	38.0%	561	30.2%	
mit Freunden oder anderen Personen	51	5.5%	25	5.4%	76	5.5%	29	8.1%	8	7.3%	37	7.9%	80	6.2%	33	5.7%	113	6.1%	
in Haft	8	0.9%	4	0.9%	12	0.9%	26	7.3%	6	5.5%	32	6.8%	34	2.6%	10	1.7%	44	2.4%	
in therapeutischer Einrichtung/Wohnheim	40	4.3%	19	4.1%	59	4.2%	53	14.8%	18	16.4%	71	15.2%	93	7.2%	37	6.4%	130	7.0%	
in Spital/Klinik	27	2.9%	20	4.3%	47	3.4%	34	9.5%	6	5.5%	40	8.5%	61	4.8%	26	4.5%	87	4.7%	
anderes	15	1.6%	3	0.6%	18	1.3%	9	2.5%	3	2.7%	12	2.6%	24	1.9%	6	1.0%	30	1.6%	
Total	926	100.0%	466	100.0%	1392	100.0%	358	100.0%	110	100.0%	468	100.0%	1284	100.0%	576	100.0%	1860	100.0%	
fehlende Angaben	54		25		79		32		12		44		86		37		123		

MitbewohnerInnen in den 30T/6M vor Eintritt (2019)

GESAMT		HP Alkohol		HP Opioid		HP Kokain oder Derivate		HP andere Stimulanzien		HP Hypnotika/Sedativa		HP Cannabis		HP andere Substanz		HP Glückspielsucht		HP anderes Verhalten	
q nec060	allein	381	31.4%	19	16.8%	53	22.6%	6	17.6%	12	32.4%	20	21.3%	3	11.5%	0	0.0%	23	25.3%
	mit der Herkunftsfamilie	77	6.3%	10	8.8%	38	16.2%	7	20.6%	6	16.2%	32	34.0%	3	11.5%	2	33.3%	27	29.7%
	mit PartnerIn und/oder mit Kind(ern)	350	28.9%	16	14.2%	19	8.1%	2	5.9%	6	16.2%	2	2.1%	3	11.5%	2	33.3%	16	17.6%
	mit Freunden oder anderen Personen	47	3.9%	1	0.9%	15	6.4%	1	2.9%	1	2.7%	2	2.1%	1	3.8%	0	0.0%	5	5.5%
	in Haft	9	0.7%	12	10.6%	21	8.9%	6	17.6%	1	2.7%	2	2.1%	4	15.4%	1	16.7%	2	2.2%
	in therapeutischer Einrichtung/Wohnheim	65	5.4%	15	13.3%	30	12.8%	4	11.8%	2	5.4%	7	7.4%	5	19.2%	0	0.0%	7	7.7%
	in Spital/Klinik	263	21.7%	37	32.7%	57	24.3%	8	23.5%	9	24.3%	27	28.7%	7	26.9%	1	16.7%	8	8.8%
	anderes	21	1.7%	3	2.7%	2	0.9%	0	0.0%	0	0.0%	2	2.1%	0	0.0%	0	0.0%	3	3.3%
	Total	1213	100.0%	113	100.0%	235	100.0%	34	100.0%	37	100.0%	94	100.0%	26	100.0%	6	100.0%	91	100.0%
	fehlende Angaben	77		10		19		1		6		14		3		1		2	
q nec065	allein	470	38.7%	29	25.9%	77	32.5%	11	32.4%	13	34.2%	27	27.6%	6	22.2%	0	0.0%	26	28.0%
	mit der Herkunftsfamilie	88	7.2%	16	14.3%	44	18.6%	7	20.6%	8	21.1%	40	40.8%	6	22.2%	2	28.6%	25	26.9%
	mit PartnerIn und/oder mit Kind(ern)	461	37.9%	25	22.3%	35	14.8%	3	8.8%	8	21.1%	4	4.1%	5	18.5%	3	42.9%	18	19.4%
	mit Freunden oder anderen Personen	66	5.4%	5	4.5%	25	10.5%	2	5.9%	1	2.6%	6	6.1%	1	3.7%	0	0.0%	7	7.5%
	in Haft	6	0.5%	10	8.9%	16	6.8%	5	14.7%	0	0.0%	2	2.0%	2	7.4%	1	14.3%	2	2.2%
	in therapeutischer Einrichtung/Wohnheim	65	5.3%	13	11.6%	24	10.1%	4	11.8%	3	7.9%	8	8.2%	5	18.5%	1	14.3%	7	7.5%
	in Spital/Klinik	41	3.4%	10	8.9%	12	5.1%	2	5.9%	5	13.2%	9	9.2%	1	3.7%	0	0.0%	7	7.5%
	anderes	18	1.5%	4	3.6%	4	1.7%	0	0.0%	0	0.0%	2	2.0%	1	3.7%	0	0.0%	1	1.1%
	Total	1215	100.0%	112	100.0%	237	100.0%	34	100.0%	38	100.0%	98	100.0%	27	100.0%	7	100.0%	93	100.0%
	fehlende Angaben	75		11		17		1		5		10		2		0		0	

MitbewohnerInnen in den 30T/6M vor Eintritt (2019)

		HP Alkohol		HP Opioid		HP Kokain oder Derivate		HP andere Stimulanzien		HP Hypnotika/Sedativa		HP Cannabis		HP andere Substanz		HP Glückspielsucht		HP anderes Verhalten		
MÄNNER																				
q nec060	allein	279	32.8%	13	14.9%	43	23.6%	5	20.8%	8	32.0%	14	18.7%	1	4.8%	0	0.0%	1	16.7%	
	mit der Herkunftsfamilie	61	7.2%	10	11.5%	32	17.6%	5	20.8%	3	12.0%	26	34.7%	3	14.3%	2	40.0%	0	0.0%	
	mit PartnerIn und/oder mit Kind(ern)	218	25.6%	10	11.5%	13	7.1%	1	4.2%	4	16.0%	1	1.3%	2	9.5%	1	20.0%	1	16.7%	
	mit Freunden oder anderen Personen	34	4.0%	1	1.1%	14	7.7%	1	4.2%	1	4.0%	2	2.7%	1	4.8%	0	0.0%	2	33.3%	
	in Haft	6	0.7%	10	11.5%	17	9.3%	5	20.8%	0	0.0%	2	2.7%	3	14.3%	1	20.0%	1	16.7%	
	in therapeutischer Einrichtung/Wohnheim	54	6.3%	12	13.8%	25	13.7%	3	12.5%	2	8.0%	6	8.0%	5	23.8%	0	0.0%	1	16.7%	
	in Spital/Klinik	180	21.2%	28	32.2%	36	19.8%	4	16.7%	7	28.0%	22	29.3%	6	28.6%	1	20.0%	0	0.0%	
	anderes	19	2.2%	3	3.4%	2	1.1%	0	0.0%	0	0.0%	2	2.7%	0	0.0%	0	0.0%	0	0.0%	
	Total	851	100.0%	87	100.0%	182	100.0%	24	100.0%	25	100.0%	75	100.0%	21	100.0%	5	100.0%	6	100.0%	
	fehlende Angaben	46		8		17		1		6		8		3		1		2		
q nec065	allein	350	41.2%	22	25.3%	58	31.7%	7	29.2%	9	34.6%	20	26.0%	3	13.6%	0	0.0%	4	50.0%	
	mit der Herkunftsfamilie	74	8.7%	15	17.2%	35	19.1%	6	25.0%	5	19.2%	32	41.6%	6	27.3%	2	33.3%	1	12.5%	
	mit PartnerIn und/oder mit Kind(ern)	287	33.8%	16	18.4%	24	13.1%	1	4.2%	5	19.2%	3	3.9%	3	13.6%	2	33.3%	1	12.5%	
	mit Freunden oder anderen Personen	46	5.4%	4	4.6%	21	11.5%	1	4.2%	1	3.8%	5	6.5%	1	4.5%	0	0.0%	1	12.5%	
	in Haft	5	0.6%	9	10.3%	11	6.0%	4	16.7%	0	0.0%	1	1.3%	2	9.1%	1	16.7%	1	12.5%	
	in therapeutischer Einrichtung/Wohnheim	46	5.4%	9	10.3%	20	10.9%	3	12.5%	3	11.5%	6	7.8%	5	22.7%	1	16.7%	0	0.0%	
	in Spital/Klinik	29	3.4%	8	9.2%	10	5.5%	2	8.3%	3	11.5%	8	10.4%	1	4.5%	0	0.0%	0	0.0%	
	anderes	13	1.5%	4	4.6%	4	2.2%	0	0.0%	0	0.0%	2	2.6%	1	4.5%	0	0.0%	0	0.0%	
	Total	850	100.0%	87	100.0%	183	100.0%	24	100.0%	26	100.0%	77	100.0%	22	100.0%	6	100.0%	8	100.0%	
	fehlende Angaben	47		8		16		1		5		6		2		0		0		

MitbewohnerInnen in den 30T/6M vor Eintritt (2019)

		HP Alkohol		HP Opioid		HP Kokain oder Derivate		HP andere Stimulanzien		HP Hypnotika/Sedativa		HP Cannabis		HP andere Substanz		HP Glückspielsucht		HP Verhalten		
FRAUEN																				
q nec060	allein	102	28.3%	6	23.1%	10	18.9%	1	10.0%	4	33.3%	6	31.6%	2	40.0%	0	0.0%	22	25.9%	
	mit der Herkunftsfamilie	16	4.4%	0	0.0%	6	11.3%	2	20.0%	3	25.0%	6	31.6%	0	0.0%	0	0.0%	27	31.8%	
	mit PartnerIn und/oder mit Kind(ern)	131	36.3%	6	23.1%	6	11.3%	1	10.0%	2	16.7%	1	5.3%	1	20.0%	1	100.0%	15	17.6%	
	mit Freunden oder anderen Personen	13	3.6%	0	0.0%	1	1.9%	0	0.0%	0	0.0%	0	0.0%	0	0.0%	0	0.0%	3	3.5%	
	in Haft	3	0.8%	2	7.7%	4	7.5%	1	10.0%	1	8.3%	0	0.0%	1	20.0%	0	0.0%	1	1.2%	
	in therapeutischer Einrichtung/Wohnheim	11	3.0%	3	11.5%	5	9.4%	1	10.0%	0	0.0%	1	5.3%	0	0.0%	0	0.0%	6	7.1%	
	in Spital/Klinik	83	23.0%	9	34.6%	21	39.6%	4	40.0%	2	16.7%	5	26.3%	1	20.0%	0	0.0%	8	9.4%	
	anderes	2	0.6%	0	0.0%	0	0.0%	0	0.0%	0	0.0%	0	0.0%	0	0.0%	0	0.0%	3	3.5%	
	Total	361	100.0%	26	100.0%	53	100.0%	10	100.0%	12	100.0%	19	100.0%	5	100.0%	1	100.0%	85	100.0%	
	fehlende Angaben	30		2		2		0		0		6		0		0		0		
q nec065	allein	119	32.8%	7	28.0%	19	35.2%	4	40.0%	4	33.3%	7	33.3%	3	60.0%	0	0.0%	22	25.9%	
	mit der Herkunftsfamilie	14	3.9%	1	4.0%	9	16.7%	1	10.0%	3	25.0%	8	38.1%	0	0.0%	0	0.0%	24	28.2%	
	mit PartnerIn und/oder mit Kind(ern)	173	47.7%	9	36.0%	11	20.4%	2	20.0%	3	25.0%	1	4.8%	2	40.0%	1	100.0%	17	20.0%	
	mit Freunden oder anderen Personen	20	5.5%	1	4.0%	4	7.4%	1	10.0%	0	0.0%	1	4.8%	0	0.0%	0	0.0%	6	7.1%	
	in Haft	1	0.3%	1	4.0%	5	9.3%	1	10.0%	0	0.0%	1	4.8%	0	0.0%	0	0.0%	1	1.2%	
	in therapeutischer Einrichtung/Wohnheim	19	5.2%	4	16.0%	4	7.4%	1	10.0%	0	0.0%	2	9.5%	0	0.0%	0	0.0%	7	8.2%	
	in Spital/Klinik	12	3.3%	2	8.0%	2	3.7%	0	0.0%	2	16.7%	1	4.8%	0	0.0%	0	0.0%	7	8.2%	
	anderes	5	1.4%	0	0.0%	0	0.0%	0	0.0%	0	0.0%	0	0.0%	0	0.0%	0	0.0%	1	1.2%	
	Total	363	100.0%	25	100.0%	54	100.0%	10	100.0%	12	100.0%	21	100.0%	5	100.0%	1	100.0%	85	100.0%	
	fehlende Angaben	28		3		1		0		0		4		0		0		0		

Eigene Kinder haben (2019)

		act-info-Residalc						act-info-FOS						stationäre Suchtbehandlung					
		Männer		Frauen		Total		Männer		Frauen		Total		Männer		Frauen		Total	
qnec067	nein, keine	501	53.8%	247	53.0%	748	53.5%	265	73.2%	58	50.9%	323	67.9%	766	59.2%	305	52.6%	1071	57.2%
	ja	431	46.2%	219	47.0%	650	46.5%	97	26.8%	56	49.1%	153	32.1%	528	40.8%	275	47.4%	803	42.8%
	Total	932	100.0%	466	100.0%	1398	100.0%	362	100.0%	114	100.0%	476	100.0%	1294	100.0%	580	100.0%	1874	100.0%
fehlende Angaben		48		25		73		28		8		36		76		33		109	

Eigene Kinder haben (2019)

		HP Alkohol		HP Opioid		HP Kokain oder Derivate		HP andere Stimulanzien		HP Hypnotika/Sedativa		HP Cannabis		HP andere Substanz		HP Glückspielsucht		HP anderes Verhalten	
		GESAMT																	
qnec067	nein, keine	614	50.2%	82	68.3%	156	65.5%	21	61.8%	26	65.0%	81	85.3%	13	50.0%	3	50.0%	75	81.5%
	ja	610	49.8%	38	31.7%	82	34.5%	13	38.2%	14	35.0%	14	14.7%	13	50.0%	3	50.0%	17	18.5%
	Total	1224	100.0%	120	100.0%	238	100.0%	34	100.0%	40	100.0%	95	100.0%	26	100.0%	6	100.0%	92	100.0%
fehlende Angaben		66		3		16		1		3		13		3		1		1	

Eigene Kinder haben (2019)

		HP Alkohol		HP Opioid		HP Kokain oder Derivate		HP andere Stimulanzien		HP Hypnotika/Sedativa		HP Cannabis		HP andere Substanz		HP Glückspielsucht		HP anderes Verhalten	
		MÄNNER																	
qnec067	nein, keine	448	52.3%	64	69.6%	130	70.7%	16	66.7%	20	71.4%	67	88.2%	12	57.1%	3	60.0%	5	71.4%
	ja	408	47.7%	28	30.4%	54	29.3%	8	33.3%	8	28.6%	9	11.8%	9	42.9%	2	40.0%	2	28.6%
	Total	856	100.0%	92	100.0%	184	100.0%	24	100.0%	28	100.0%	76	100.0%	21	100.0%	5	100.0%	7	100.0%
fehlende Angaben		41		3		15		1		3		7		3		1		1	

Eigene Kinder haben (2019)

		HP Alkohol		HP Opioid		HP Kokain oder Derivate		HP andere Stimulanzien		HP Hypnotika/Sedativa		HP Cannabis		HP andere Substanz		HP Glückspielsucht		HP anderes Verhalten	
		FRAUEN																	
qnec067	nein, keine	165	45.1%	18	64.3%	26	48.1%	5	50.0%	6	50.0%	14	73.7%	1	20.0%	0	0.0%	70	82.4%
	ja	201	54.9%	10	35.7%	28	51.9%	5	50.0%	6	50.0%	5	26.3%	4	80.0%	1	100.0%	15	17.6%
	Total	366	100.0%	28	100.0%	54	100.0%	10	100.0%	12	100.0%	19	100.0%	5	100.0%	1	100.0%	85	100.0%
fehlende Angaben		25		0		1		0		0		6		0		0		0	

gefilterte Frage - wenn ja: Wohnt mit dem Kind/den Kindern (2019)

		act-info-Residalc						act-info-FOS						stationäre Suchtbehandlung					
		Männer		Frauen		Total		Männer		Frauen		Total		Männer		Frauen		Total	
qnec068	nein	323	75.8%	122	56.0%	445	69.1%	86	90.5%	30	57.7%	116	78.9%	409	78.5%	152	56.3%	561	70.9%
	ja	103	24.2%	96	44.0%	199	30.9%	9	9.5%	22	42.3%	31	21.1%	112	21.5%	118	43.7%	230	29.1%
	Total	426	100.0%	218	100.0%	644	100.0%	95	100.0%	52	100.0%	147	100.0%	521	100.0%	270	100.0%	791	100.0%
fehlende Angaben		5		1		6		2		4		6		7		5		12	

gefilterte Frage - wenn ja: Wohnt mit dem Kind/den Kindern (2019)

		HP Alkohol		HP Opioid		HP Kokain oder Derivate		HP andere Stimulanzien		HP Hypnotika/Sedativa		HP Cannabis		HP andere Substanz		HP Glückspielsucht		HP anderes Verhalten	
		GESAMT																	
qnec068	nein	421	69.8%	31	81.6%	61	76.3%	10	83.3%	11	78.6%	10	83.3%	10	76.9%	2	66.7%	6	35.3%
	ja	182	30.2%	7	18.4%	19	23.8%	2	16.7%	3	21.4%	2	16.7%	3	23.1%	1	33.3%	11	64.7%
	Total	603	100.0%	38	100.0%	80	100.0%	12	100.0%	14	100.0%	12	100.0%	13	100.0%	3	100.0%	17	100.0%
fehlende Angaben		7		0		2		1		0		2		0		0		0	

gefilterte Frage - wenn ja: Wohnt mit dem Kind/den Kindern (2019)

		HP Alkohol		HP Opioid		HP Kokain oder Derivate		HP andere Stimulanzien		HP Hypnotika/Sedativa		HP Cannabis		HP andere Substanz		HP Glückspielsucht		HP anderes Verhalten	
		MÄNNER																	
qnec068	nein	310	77.1%	24	85.7%	43	81.1%	8	100.0%	7	87.5%	8	88.9%	7	77.8%	1	50.0%	1	50.0%
	ja	92	22.9%	4	14.3%	10	18.9%	0	0.0%	1	12.5%	1	11.1%	2	22.2%	1	50.0%	1	50.0%
	Total	402	100.0%	28	100.0%	53	100.0%	8	100.0%	8	100.0%	9	100.0%	9	100.0%	2	100.0%	2	100.0%
fehlende Angaben		6		0		1		0		0		0		0		0		0	

gefilterte Frage - wenn ja: Wohnt mit dem Kind/den Kindern (2019)

		HP Alkohol		HP Opioid		HP Kokain oder Derivate		HP andere Stimulanzien		HP Hypnotika/Sedativa		HP Cannabis		HP andere Substanz		HP Glückspielsucht		HP anderes Verhalten	
		FRAUEN																	
qnec068	nein	110	55.0%	7	70.0%	18	66.7%	2	50.0%	4	66.7%	2	66.7%	3	75.0%	1	100.0%	5	33.3%
	ja	90	45.0%	3	30.0%	9	33.3%	2	50.0%	2	33.3%	1	33.3%	1	25.0%	0	0.0%	10	66.7%
	Total	200	100.0%	10	100.0%	27	100.0%	4	100.0%	6	100.0%	3	100.0%	4	100.0%	1	100.0%	15	100.0%
fehlende Angaben		1		0		1		1		0		2		0		0		0	

vorwiegende Wohnsituation in den 30T/6M vor Eintritt (2019)

	act-info-Residalc						act-info-FOS						stationäre Suchtbehandlung							
	Männer		Frauen		Total		Männer		Frauen		Total		Männer		Frauen		Total			
q nec070																				
stabile Wohnsituation	613	66.3%	342	74.0%	955	68.9%	134	37.3%	47	42.3%	181	38.5%	747	58.2%	389	67.9%	1136	61.2%		
instabile Wohnsituation/obdachlos	93	10.1%	20	4.3%	113	8.1%	20	5.6%	7	6.3%	27	5.7%	113	8.8%	27	4.7%	140	7.5%		
in Haft	12	1.3%	4	0.9%	16	1.2%	38	10.6%	8	7.2%	46	9.8%	50	3.9%	12	2.1%	62	3.3%		
therap.																				
Einrichtung/Wohnheim/Spital/anderes	207	22.4%	96	20.8%	303	21.8%	167	46.5%	49	44.1%	216	46.0%	374	29.1%	145	25.3%	519	27.9%		
Total	925	100.0%	462	100.0%	1387	100.0%	359	100.0%	111	100.0%	470	100.0%	1284	100.0%	573	100.0%	1857	100.0%		
fehlende Angaben	55		29		84		31		11		42		86		40		126			
q nec075																				
stabile Wohnsituation	773	83.5%	399	85.4%	1172	84.1%	217	60.4%	73	67.0%	290	62.0%	990	77.0%	472	81.9%	1462	78.6%		
instabile Wohnsituation/obdachlos	82	8.9%	21	4.5%	103	7.4%	35	9.7%	10	9.2%	45	9.6%	117	9.1%	31	5.4%	148	8.0%		
in Haft	7	0.8%	4	0.9%	11	0.8%	26	7.2%	6	5.5%	32	6.8%	33	2.6%	10	1.7%	43	2.3%		
therap.																				
Einrichtung/Wohnheim/Spital/anderes	64	6.9%	43	9.2%	107	7.7%	81	22.6%	20	18.3%	101	21.6%	145	11.3%	63	10.9%	208	11.2%		
Total	926	100.0%	467	100.0%	1393	100.0%	359	100.0%	109	100.0%	468	100.0%	1285	100.0%	576	100.0%	1861	100.0%		
fehlende Angaben	54		24		78		31		13		44		85		37		122			

vorwiegende Wohnsituation in den 30T/6M vor Eintritt (2019)

GESAMT	HP Alkohol		HP Opioid		HP Kokain oder Derivate		HP andere Stimulanzien		HP Hypnotika/Sedativa		HP Cannabis		HP andere Substanz		HP Glückspielsucht		HP anderes Verhalten	
	q nec070																	
stabile Wohnsituation	824	67.9%	36	32.1%	103	42.9%	12	35.3%	18	48.6%	52	53.6%	12	46.2%	5	71.4%	75	82.4%
instabile Wohnsituation/obdachlos	86	7.1%	10	8.9%	24	10.0%	3	8.8%	7	18.9%	7	7.2%	2	7.7%	0	0.0%	1	1.1%
in Haft	11	0.9%	13	11.6%	22	9.2%	6	17.6%	1	2.7%	2	2.1%	4	15.4%	1	14.3%	2	2.2%
therap.																		
Einrichtung/Wohnheim/Spital/anderes	293	24.1%	53	47.3%	91	37.9%	13	38.2%	11	29.7%	36	37.1%	8	30.8%	1	14.3%	13	14.3%
Total	1214	100.0%	112	100.0%	240	100.0%	34	100.0%	37	100.0%	97	100.0%	26	100.0%	7	100.0%	91	100.0%
fehlende Angaben	76		11		14		1		6		11		3		0		2	
q nec075																		
stabile Wohnsituation	1034	84.8%	64	57.7%	157	66.8%	19	55.9%	25	64.1%	66	68.8%	18	66.7%	5	71.4%	75	80.6%
instabile Wohnsituation/obdachlos	84	6.9%	13	11.7%	30	12.8%	4	11.8%	6	15.4%	7	7.3%	2	7.4%	0	0.0%	2	2.2%
in Haft	6	0.5%	10	9.0%	17	7.2%	4	11.8%	0	0.0%	1	1.0%	2	7.4%	1	14.3%	2	2.2%
therap.																		
Einrichtung/Wohnheim/Spital/anderes	96	7.9%	24	21.6%	31	13.2%	7	20.6%	8	20.5%	22	22.9%	5	18.5%	1	14.3%	14	15.1%
Total	1220	100.0%	111	100.0%	235	100.0%	34	100.0%	39	100.0%	96	100.0%	27	100.0%	7	100.0%	93	100.0%
fehlende Angaben	70		12		19		1		4		12		2		0		0	

vorwiegende Wohnsituation in den 30T/6M vor Eintritt (2019)

		HP Alkohol		HP Opioid		HP Kokain oder Derivate		HP andere Stimulanzien		HP Hypnotika/Sedativa		HP Cannabis		HP andere Substanz		HP Glückspielsucht		HP anderes Verhalten	
MÄNNER																			
q nec070	stabile Wohnsituation	555	65.1%	27	31.0%	87	46.8%	9	37.5%	12	46.2%	39	51.3%	10	47.6%	4	66.7%	4	66.7%
	instabile Wohnsituation/obdachlos	70	8.2%	9	10.3%	19	10.2%	2	8.3%	5	19.2%	6	7.9%	2	9.5%	0	0.0%	0	0.0%
	in Haft	10	1.2%	11	12.6%	17	9.1%	5	20.8%	0	0.0%	2	2.6%	3	14.3%	1	16.7%	1	16.7%
	therap.																		
	Einrichtung/Wohnheim/Spital/anderes	217	25.5%	40	46.0%	63	33.9%	8	33.3%	9	34.6%	29	38.2%	6	28.6%	1	16.7%	1	16.7%
	Total	852	100.0%	87	100.0%	186	100.0%	24	100.0%	26	100.0%	76	100.0%	21	100.0%	6	100.0%	6	100.0%
	fehlende Angaben	45		8		13		1		5		7		3		0		2	
q nec075	stabile Wohnsituation	715	83.8%	51	58.6%	121	66.5%	11	45.8%	16	59.3%	51	68.0%	14	63.6%	4	66.7%	6	75.0%
	instabile Wohnsituation/obdachlos	65	7.6%	11	12.6%	24	13.2%	4	16.7%	5	18.5%	6	8.0%	2	9.1%	0	0.0%	0	0.0%
	in Haft	4	0.5%	9	10.3%	13	7.1%	3	12.5%	0	0.0%	0	0.0%	2	9.1%	1	16.7%	1	12.5%
	therap.																		
	Einrichtung/Wohnheim/Spital/anderes	69	8.1%	16	18.4%	24	13.2%	6	25.0%	6	22.2%	18	24.0%	4	18.2%	1	16.7%	1	12.5%
	Total	853	100.0%	87	100.0%	182	100.0%	24	100.0%	27	100.0%	75	100.0%	22	100.0%	6	100.0%	8	100.0%
	fehlende Angaben	44		8		17		1		4		8		2		0		0	

vorwiegende Wohnsituation in den 30T/6M vor Eintritt (2019)

		HP Alkohol		HP Opioid		HP Kokain oder Derivate		HP andere Stimulanzien		HP Hypnotika/Sedativa		HP Cannabis		HP andere Substanz		HP Glückspielsucht		HP anderes Verhalten	
FRAUEN																			
q nec070	stabile Wohnsituation	268	74.2%	9	36.0%	16	29.6%	3	30.0%	6	54.5%	13	61.9%	2	40.0%	1	100.0%	71	83.5%
	instabile Wohnsituation/obdachlos	16	4.4%	1	4.0%	5	9.3%	1	10.0%	2	18.2%	1	4.8%	0	0.0%	0	0.0%	1	1.2%
	in Haft	1	0.3%	2	8.0%	5	9.3%	1	10.0%	1	9.1%	0	0.0%	1	20.0%	0	0.0%	1	1.2%
	therap.																		
	Einrichtung/Wohnheim/Spital/anderes	76	21.1%	13	52.0%	28	51.9%	5	50.0%	2	18.2%	7	33.3%	2	40.0%	0	0.0%	12	14.1%
	Total	361	100.0%	25	100.0%	54	100.0%	10	100.0%	11	100.0%	21	100.0%	5	100.0%	1	100.0%	85	100.0%
	fehlende Angaben	30		3		1		0		1		4		0		0		0	
q nec075	stabile Wohnsituation	317	86.8%	13	54.2%	36	67.9%	8	80.0%	9	75.0%	15	71.4%	4	80.0%	1	100.0%	69	81.2%
	instabile Wohnsituation/obdachlos	19	5.2%	2	8.3%	6	11.3%	0	0.0%	1	8.3%	1	4.8%	0	0.0%	0	0.0%	2	2.4%
	in Haft	2	0.5%	1	4.2%	4	7.5%	1	10.0%	0	0.0%	1	4.8%	0	0.0%	0	0.0%	1	1.2%
	therap.																		
	Einrichtung/Wohnheim/Spital/anderes	27	7.4%	8	33.3%	7	13.2%	1	10.0%	2	16.7%	4	19.0%	1	20.0%	0	0.0%	13	15.3%
	Total	365	100.0%	24	100.0%	53	100.0%	10	100.0%	12	100.0%	21	100.0%	5	100.0%	1	100.0%	85	100.0%
	fehlende Angaben	26		4		2		0		0		4		0		0		0	

Beziehungsstatus in den 6M vor Eintritt (2019)

	act-info-Residalc						act-info-FOS						stationäre Suchtbehandlung						
	Männer		Frauen		Total		Männer		Frauen		Total		Männer		Frauen		Total		
qzes010																			
alleinstehend, kein(e) PartnerIn	423	46.4%	191	41.4%	614	44.7%	210	59.0%	37	33.6%	247	53.0%	633	49.9%	228	39.9%	861	46.8%	
zeitweilige Beziehung(en)	56	6.1%	25	5.4%	81	5.9%	52	14.6%	22	20.0%	74	15.9%	108	8.5%	47	8.2%	155	8.4%	
feste Beziehung, getrennt lebend	143	15.7%	74	16.1%	217	15.8%	60	16.9%	30	27.3%	90	19.3%	203	16.0%	104	18.2%	307	16.7%	
feste Beziehung, zusammen lebend	290	31.8%	171	37.1%	461	33.6%	34	9.6%	21	19.1%	55	11.8%	324	25.6%	192	33.6%	516	28.1%	
Total	912	100.0%	461	100.0%	1373	100.0%	356	100.0%	110	100.0%	466	100.0%	1268	100.0%	571	100.0%	1839	100.0%	
fehlende Angaben	68		30		98		34		12		46		102		42		144		

Beziehungsstatus in den 6M vor Eintritt (2019)

GESAMT	HP Alkohol		HP Opioid		HP Kokain oder Derivate		HP andere Stimulanzien		HP Hypnotika/Sedativa		HP Cannabis		HP andere Substanz		HP Glückspielsucht		HP anderes Verhalten		
	qzes010																		
alleinstehend, kein(e) PartnerIn	524	43.4%	59	54.6%	103	44.8%	26	76.5%	24	61.5%	52	54.2%	18	69.2%	2	28.6%	54	58.1%	
zeitweilige Beziehung(en)	71	5.9%	10	9.3%	40	17.4%	1	2.9%	4	10.3%	20	20.8%	3	11.5%	1	14.3%	4	4.3%	
feste Beziehung, getrennt lebend	195	16.2%	17	15.7%	46	20.0%	3	8.8%	3	7.7%	23	24.0%	2	7.7%	1	14.3%	17	18.3%	
feste Beziehung, zusammen lebend	417	34.5%	22	20.4%	41	17.8%	4	11.8%	8	20.5%	1	1.0%	3	11.5%	3	42.9%	18	19.4%	
Total	1207	100.0%	108	100.0%	230	100.0%	34	100.0%	39	100.0%	96	100.0%	26	100.0%	7	100.0%	93	100.0%	
fehlende Angaben	83		15		24		1		4		12		3		0		0		

Beziehungsstatus in den 6M vor Eintritt (2019)

MÄNNER	HP Alkohol		HP Opioid		HP Kokain oder Derivate		HP andere Stimulanzien		HP Hypnotika/Sedativa		HP Cannabis		HP andere Substanz		HP Glückspielsucht		HP anderes Verhalten		
	qzes010																		
alleinstehend, kein(e) PartnerIn	390	46.3%	48	57.1%	90	50.8%	20	83.3%	17	63.0%	46	59.7%	15	71.4%	2	33.3%	5	62.5%	
zeitweilige Beziehung(en)	49	5.8%	8	9.5%	27	15.3%	1	4.2%	3	11.1%	14	18.2%	3	14.3%	1	16.7%	1	12.5%	
feste Beziehung, getrennt lebend	136	16.1%	12	14.3%	30	16.9%	2	8.3%	2	7.4%	16	20.8%	2	9.5%	1	16.7%	2	25.0%	
feste Beziehung, zusammen lebend	268	31.8%	16	19.0%	30	16.9%	1	4.2%	5	18.5%	1	1.3%	1	4.8%	2	33.3%	0	0.0%	
Total	843	100.0%	84	100.0%	177	100.0%	24	100.0%	27	100.0%	77	100.0%	21	100.0%	6	100.0%	8	100.0%	
fehlende Angaben	54		11		22		1		4		6		3		0		0		

Beziehungsstatus in den 6M vor Eintritt (2019)

FRAUEN		HP Alkohol	HP Opioid	HP Kokain oder Derivate	HP andere Stimulanzien	HP Hypnotika/Sedativa	HP Cannabis	HP andere Substanz	HP Glückspielsucht	HP anderes Verhalten									
qzes010	alleinstehend, kein(e) PartnerIn zeitweilige Beziehung(en)	133	36.7%	11	45.8%	13	24.5%	6	60.0%	7	58.3%	6	31.6%	3	60.0%	0	0.0%	49	57.6%
	feste Beziehung, getrennt lebend	22	6.1%	2	8.3%	13	24.5%	0	0.0%	1	8.3%	6	31.6%	0	0.0%	0	0.0%	3	3.5%
	feste Beziehung, zusammen lebend	59	16.3%	5	20.8%	16	30.2%	1	10.0%	1	8.3%	7	36.8%	0	0.0%	0	0.0%	15	17.6%
	Total	148	40.9%	6	25.0%	11	20.8%	3	30.0%	3	25.0%	0	0.0%	2	40.0%	1	100.0%	18	21.2%
	fehlende Angaben	362	100.0%	24	100.0%	53	100.0%	10	100.0%	12	100.0%	19	100.0%	5	100.0%	1	100.0%	85	100.0%
	fehlende Angaben	29		4		2		0		0		6		0		0		0	

gefilterte Frage - Wenn feste Beziehung: PartnerIn litt an Suchtproblemen in den 6M vor Eintritt (2019)

		act-info-Residalc						act-info-FOS						stationäre Suchtbehandlung					
		Männer		Frauen		Total		Männer		Frauen		Total		Männer		Frauen		Total	
qzes015	nein	322	80.1%	163	71.2%	485	76.9%	62	72.1%	18	39.1%	80	60.6%	384	78.7%	181	65.8%	565	74.0%
	ja	80	19.9%	66	28.8%	146	23.1%	24	27.9%	28	60.9%	52	39.4%	104	21.3%	94	34.2%	198	26.0%
	Total	402	100.0%	229	100.0%	631	100.0%	86	100.0%	46	100.0%	132	100.0%	488	100.0%	275	100.0%	763	100.0%
	fehlende Angaben	31		16		47		8		5		13		39		21		60	

gefilterte Frage - Wenn feste Beziehung: PartnerIn litt an Suchtproblemen in den 6M vor Eintritt (2019)

GESAMT		HP Alkohol	HP Opioid	HP Kokain oder Derivate	HP andere Stimulanzien	HP Hypnotika/Sedativa	HP Cannabis	HP andere Substanz	HP Glückspielsucht	HP anderes Verhalten									
qzes015	nein	443	78.1%	18	48.6%	42	52.5%	1	14.3%	8	72.7%	16	80.0%	2	50.0%	3	100.0%	32	91.4%
	ja	124	21.9%	19	51.4%	38	47.5%	6	85.7%	3	27.3%	4	20.0%	2	50.0%	0	0.0%	3	8.6%
	Total	567	100.0%	37	100.0%	80	100.0%	7	100.0%	11	100.0%	20	100.0%	4	100.0%	3	100.0%	35	100.0%
	fehlende Angaben	45		2		7		0		0		4		1		1		0	

act-info – stationärer Behandlungsbereich

gefilterte Frage - Wenn feste Beziehung: PartnerIn litt an Suchtproblemen in den 6M vor Eintritt (2019)

MÄNNER		HP Alkohol		HP Opioid		HP Kokain oder Derivate		HP andere Stimulanzien		HP Hypnotika/Sedativa		HP Cannabis		HP andere Substanz		HP Glückspielsucht		HP anderes Verhalten	
qzes015	nein	312	83.4%	14	51.9%	34	61.8%	1	33.3%	5	71.4%	13	81.3%	1	50.0%	2	100.0%	2	100.0%
	ja	62	16.6%	13	48.1%	21	38.2%	2	66.7%	2	28.6%	3	18.8%	1	50.0%	0	0.0%	0	0.0%
	Total	374	100.0%	27	100.0%	55	100.0%	3	100.0%	7	100.0%	16	100.0%	2	100.0%	2	100.0%	2	100.0%
fehlende Angaben		30		1		5		0		0		1		1		1		0	

gefilterte Frage - Wenn feste Beziehung: PartnerIn litt an Suchtproblemen in den 6M vor Eintritt (2019)

FRAUEN		HP Alkohol		HP Opioid		HP Kokain oder Derivate		HP andere Stimulanzien		HP Hypnotika/Sedativa		HP Cannabis		HP andere Substanz		HP Glückspielsucht		HP anderes Verhalten	
qzes015	nein	131	68.2%	4	40.0%	8	32.0%	0	0.0%	3	75.0%	3	75.0%	1	50.0%	1	100.0%	30	90.9%
	ja	61	31.8%	6	60.0%	17	68.0%	4	100.0%	1	25.0%	1	25.0%	1	50.0%	0	0.0%	3	9.1%
	Total	192	100.0%	10	100.0%	25	100.0%	4	100.0%	4	100.0%	4	100.0%	2	100.0%	1	100.0%	33	100.0%
fehlende Angaben		15		1		2		0		0		3		0		0		0	

1.3 Sozioökonomische Stellung

höchste abgeschlossene Ausbildung beim Eintritt (2019)

		act-info-Residalc						act-info-FOS						stationäre Suchtbehandlung					
		Männer		Frauen		Total		Männer		Frauen		Total		Männer		Frauen		Total	
@nec120	keine	25	2.8%	12	2.6%	37	2.7%	24	6.8%	9	8.7%	33	7.2%	49	3.9%	21	3.7%	70	3.8%
	obligatorische Schule	95	10.5%	79	17.2%	174	12.7%	102	29.0%	27	26.0%	129	28.3%	197	15.6%	106	18.9%	303	16.6%
	Übergangsausbildung	22	2.4%	7	1.5%	29	2.1%	22	6.3%	9	8.7%	31	6.8%	44	3.5%	16	2.8%	60	3.3%
	Allgemeinausbildung ohne Maturität	25	2.8%	11	2.4%	36	2.6%	9	2.6%	4	3.8%	13	2.9%	34	2.7%	15	2.7%	49	2.7%
	berufliche Grundausbildung/Berufslehre	485	53.5%	223	48.7%	708	51.9%	162	46.0%	44	42.3%	206	45.2%	647	51.4%	267	47.5%	914	50.2%
	Maturität oder Lehrkräfte-Seminar	58	6.4%	37	8.1%	95	7.0%	9	2.6%	5	4.8%	14	3.1%	67	5.3%	42	7.5%	109	6.0%
	höhere Berufsbildung	108	11.9%	39	8.5%	147	10.8%	16	4.5%	3	2.9%	19	4.2%	124	9.8%	42	7.5%	166	9.1%
	Fachhochschule oder Universität	80	8.8%	46	10.0%	126	9.2%	8	2.3%	3	2.9%	11	2.4%	88	7.0%	49	8.7%	137	7.5%
	Doktorat oder Habilitation	9	1.0%	4	0.9%	13	1.0%	0	0.0%	0	0.0%	0	0.0%	9	0.7%	4	0.7%	13	0.7%
	Total	907	100.0%	458	100.0%	1365	100.0%	352	100.0%	104	100.0%	456	100.0%	1259	100.0%	562	100.0%	1821	100.0%
fehlende Angaben		73		33		106		38		18		56		111		51		162	

höchste abgeschlossene Ausbildung beim Eintritt (2019)

		HP Alkohol		HP Opioid		HP Kokain oder Derivate		HP andere Stimulanzien		HP Hypnotika/Sedativa		HP Cannabis		HP andere Substanz		HP Glückspielsucht		HP anderes Verhalten		
GESAMT																				
@nec120	keine	31	2.6%	5	4.4%	16	7.0%	1	3.0%	3	8.3%	11	12.2%	1	4.2%	0	0.0%	2	2.2%	
	obligatorische Schule	142	11.8%	25	22.1%	52	22.8%	9	27.3%	7	19.4%	32	35.6%	7	29.2%	0	0.0%	29	31.5%	
	Übergangsausbildung	29	2.4%	7	6.2%	11	4.8%	1	3.0%	1	2.8%	8	8.9%	1	4.2%	0	0.0%	1	1.1%	
	Allgemeinausbildung ohne Maturität	30	2.5%	5	4.4%	8	3.5%	1	3.0%	1	2.8%	2	2.2%	0	0.0%	0	0.0%	2	2.2%	
	berufliche Grundausbildung/Berufslehre	639	53.3%	60	53.1%	108	47.4%	17	51.5%	15	41.7%	29	32.2%	12	50.0%	6	100.0%	30	32.6%	
	Maturität oder Lehrkräfte-Seminar	73	6.1%	2	1.8%	10	4.4%	3	9.1%	2	5.6%	3	3.3%	0	0.0%	0	0.0%	16	17.4%	
	höhere Berufsbildung	132	11.0%	5	4.4%	15	6.6%	0	0.0%	7	19.4%	2	2.2%	1	4.2%	0	0.0%	4	4.3%	
	Fachhochschule oder Universität	114	9.5%	3	2.7%	8	3.5%	1	3.0%	0	0.0%	3	3.3%	1	4.2%	0	0.0%	7	7.6%	
	Doktorat oder Habilitation	10	0.8%	1	0.9%	0	0.0%	0	0.0%	0	0.0%	0	0.0%	1	4.2%	0	0.0%	1	1.1%	
	Total	1200	100.0%	113	100.0%	228	100.0%	33	100.0%	36	100.0%	90	100.0%	24	100.0%	6	100.0%	92	100.0%	
fehlende Angaben		90		10		26		2		7		18		5		1		1		

höchste abgeschlossene Ausbildung beim Eintritt (2019)

		HP Alkohol		HP Opioid		HP Kokain oder Derivate		HP andere Stimulanzien		HP Hypnotika/Sedativa		HP Cannabis		HP andere Substanz		HP Glückspielsucht		HP anderes Verhalten		
MÄNNER																				
@nec120	keine	21	2.5%	3	3.4%	12	6.9%	0	0.0%	3	12.5%	9	12.0%	1	5.3%	0	0.0%	0	0.0%	
	obligatorische Schule	98	11.7%	19	21.6%	37	21.1%	6	26.1%	5	20.8%	24	32.0%	5	26.3%	0	0.0%	3	37.5%	
	Übergangsausbildung	23	2.7%	5	5.7%	8	4.6%	0	0.0%	0	0.0%	6	8.0%	0	0.0%	0	0.0%	1	12.5%	
	Allgemeinausbildung ohne Maturität	20	2.4%	5	5.7%	5	2.9%	1	4.3%	1	4.2%	2	2.7%	0	0.0%	0	0.0%	0	0.0%	
	berufliche Grundausbildung/Berufslehre	443	52.7%	48	54.5%	87	49.7%	14	60.9%	10	41.7%	26	34.7%	10	52.6%	5	100.0%	4	50.0%	
	Maturität oder Lehrkräfte-Seminar	53	6.3%	1	1.1%	7	4.0%	1	4.3%	2	8.3%	3	4.0%	0	0.0%	0	0.0%	0	0.0%	
	höhere Berufsbildung	102	12.1%	3	3.4%	13	7.4%	0	0.0%	3	12.5%	2	2.7%	1	5.3%	0	0.0%	0	0.0%	
	Fachhochschule oder Universität	74	8.8%	3	3.4%	6	3.4%	1	4.3%	0	0.0%	3	4.0%	1	5.3%	0	0.0%	0	0.0%	
	Doktorat oder Habilitation	7	0.8%	1	1.1%	0	0.0%	0	0.0%	0	0.0%	0	0.0%	1	5.3%	0	0.0%	0	0.0%	
	Total	841	100.0%	88	100.0%	175	100.0%	23	100.0%	24	100.0%	75	100.0%	19	100.0%	5	100.0%	8	100.0%	
fehlende Angaben		56		7		24		2		7		8		5		1		0		

höchste abgeschlossene Ausbildung beim Eintritt (2019)

		HP Alkohol		HP Opioid		HP Kokain oder Derivate		HP andere Stimulanzien		HP Hypnotika/Sedativa		HP Cannabis		HP andere Substanz		HP Glückspielsucht		HP anderes Verhalten		
FRAUEN																				
@nec120	keine	10	2.8%	2	8.0%	4	7.5%	1	10.0%	0	0.0%	2	13.3%	0	0.0%	0	0.0%	2	2.4%	
	obligatorische Schule	44	12.3%	6	24.0%	15	28.3%	3	30.0%	2	16.7%	8	53.3%	2	40.0%	0	0.0%	26	31.0%	
	Übergangsausbildung	6	1.7%	2	8.0%	3	5.7%	1	10.0%	1	8.3%	2	13.3%	1	20.0%	0	0.0%	0	0.0%	
	Allgemeinausbildung ohne Maturität	10	2.8%	0	0.0%	3	5.7%	0	0.0%	0	0.0%	0	0.0%	0	0.0%	0	0.0%	2	2.4%	
	berufliche Grundausbildung/Berufslehre	194	54.3%	12	48.0%	21	39.6%	3	30.0%	5	41.7%	3	20.0%	2	40.0%	1	100.0%	26	31.0%	
	Maturität oder Lehrkräfte-Seminar	20	5.6%	1	4.0%	3	5.7%	2	20.0%	0	0.0%	0	0.0%	0	0.0%	0	0.0%	16	19.0%	
	höhere Berufsbildung	30	8.4%	2	8.0%	2	3.8%	0	0.0%	4	33.3%	0	0.0%	0	0.0%	0	0.0%	4	4.8%	
	Fachhochschule oder Universität	40	11.2%	0	0.0%	2	3.8%	0	0.0%	0	0.0%	0	0.0%	0	0.0%	0	0.0%	7	8.3%	
	Doktorat oder Habilitation	3	0.8%	0	0.0%	0	0.0%	0	0.0%	0	0.0%	0	0.0%	0	0.0%	0	0.0%	1	1.2%	
	Total	357	100.0%	25	100.0%	53	100.0%	10	100.0%	12	100.0%	15	100.0%	5	100.0%	1	100.0%	84	100.0%	
	fehlende Angaben	34		3		2		0		0		10		0		0		1		

	act-info-Residalc						act-info-FOS						stationäre Suchtbehandlung					
	Männer		Frauen		Total		Männer		Frauen		Total		Männer		Frauen		Total	
q nec080																		
Erwerbseinkommen	275	30.1%	119	26.1%	394	28.8%	35	9.8%	4	3.8%	39	8.4%	310	24.4%	123	21.9%	433	23.6%
Ersparnisse	58	6.3%	17	3.7%	75	5.5%	14	3.9%	2	1.9%	16	3.5%	72	5.7%	19	3.4%	91	5.0%
Rente (AHV/IV u. a.)	142	15.5%	108	23.7%	250	18.2%	46	12.9%	24	22.6%	70	15.2%	188	14.8%	132	23.5%	320	17.5%
Sozialhilfe/Fürsorge	228	24.9%	79	17.3%	307	22.4%	169	47.5%	54	50.9%	223	48.3%	397	31.3%	133	23.7%	530	28.9%
Arbeitslosenversicherung	29	3.2%	12	2.6%	41	3.0%	7	2.0%	3	2.8%	10	2.2%	36	2.8%	15	2.7%	51	2.8%
durch PartnerIn	14	1.5%	37	8.1%	51	3.7%	8	2.2%	2	1.9%	10	2.2%	22	1.7%	39	6.9%	61	3.3%
durch Eltern/Familie/FreundInnen	29	3.2%	27	5.9%	56	4.1%	30	8.4%	7	6.6%	37	8.0%	59	4.6%	34	6.0%	93	5.1%
dealen/Kleinhandel mit Drogen	0	0.0%	1	0.2%	1	0.1%	14	3.9%	0	0.0%	14	3.0%	14	1.1%	1	0.2%	15	0.8%
andere illegale Einkünfte	1	0.1%	1	0.2%	2	0.1%	3	0.8%	0	0.0%	3	0.6%	4	0.3%	1	0.2%	5	0.3%
Prostitution	0	0.0%	2	0.4%	2	0.1%	2	0.6%	0	0.0%	2	0.4%	2	0.2%	2	0.4%	4	0.2%
Taggeldversicherung	122	13.3%	43	9.4%	165	12.0%	12	3.4%	8	7.5%	20	4.3%	134	10.6%	51	9.1%	185	10.1%
anderes	16	1.8%	10	2.2%	26	1.9%	16	4.5%	2	1.9%	18	3.9%	32	2.5%	12	2.1%	44	2.4%
Total	914	100.0%	456	100.0%	1370	100.0%	356	100.0%	106	100.0%	462	100.0%	1270	100.0%	562	100.0%	1832	100.0%
fehlende Angaben	66		35		101		34		16		50		100		51		151	
q nec090																		
Erwerbseinkommen	368	40.4%	144	31.2%	512	37.3%	77	21.6%	10	9.3%	87	18.8%	445	35.1%	154	27.1%	599	32.6%
Ersparnisse	47	5.2%	15	3.3%	62	4.5%	7	2.0%	1	0.9%	8	1.7%	54	4.3%	16	2.8%	70	3.8%
Rente (AHV/IV u. a.)	134	14.7%	115	24.9%	249	18.1%	47	13.2%	23	21.5%	70	15.1%	181	14.3%	138	24.3%	319	17.4%
Sozialhilfe/Fürsorge	205	22.5%	70	15.2%	275	20.0%	138	38.8%	51	47.7%	189	40.8%	343	27.1%	121	21.3%	464	25.3%
Arbeitslosenversicherung	28	3.1%	15	3.3%	43	3.1%	9	2.5%	3	2.8%	12	2.6%	37	2.9%	18	3.2%	55	3.0%
durch PartnerIn	9	1.0%	33	7.2%	42	3.1%	3	0.8%	1	0.9%	4	0.9%	12	0.9%	34	6.0%	46	2.5%
durch Eltern/Familie/FreundInnen	17	1.9%	26	5.6%	43	3.1%	29	8.1%	7	6.5%	36	7.8%	46	3.6%	33	5.8%	79	4.3%
dealen/Kleinhandel mit Drogen	4	0.4%	0	0.0%	4	0.3%	18	5.1%	0	0.0%	18	3.9%	22	1.7%	0	0.0%	22	1.2%
andere illegale Einkünfte	2	0.2%	2	0.4%	4	0.3%	3	0.8%	1	0.9%	4	0.9%	5	0.4%	3	0.5%	8	0.4%
Prostitution	1	0.1%	2	0.4%	3	0.2%	1	0.3%	1	0.9%	2	0.4%	2	0.2%	3	0.5%	5	0.3%
Taggeldversicherung	78	8.6%	31	6.7%	109	7.9%	9	2.5%	6	5.6%	15	3.2%	87	6.9%	37	6.5%	124	6.8%
anderes	18	2.0%	8	1.7%	26	1.9%	15	4.2%	3	2.8%	18	3.9%	33	2.6%	11	1.9%	44	2.4%
Total	911	100.0%	461	100.0%	1372	100.0%	356	100.0%	107	100.0%	463	100.0%	1267	100.0%	568	100.0%	1835	100.0%
fehlende Angaben	69		30		99		34		15		49		103		45		148	

hauptsächlicher Lebensunterhalt in den 30T/6M vor Eintritt (2019)

GESAMT		HP Alkohol		HP Opioid		HP Kokain oder Derivate		HP andere Stimulanzien		HP Hypnotika/Sedativa		HP Cannabis		HP andere Substanz		HP Glückspielsucht		HP anderes Verhalten	
q nec080	Erwerbseinkommen	337	28.0%	10	9.3%	34	14.7%	5	15.2%	4	10.8%	10	10.4%	6	24.0%	0	0.0%	27	29.7%
	Ersparnisse	68	5.6%	4	3.7%	4	1.7%	2	6.1%	2	5.4%	8	8.3%	1	4.0%	0	0.0%	3	3.3%
	Rente (AHV/IV u. a.)	227	18.9%	12	11.1%	39	16.8%	1	3.0%	4	10.8%	5	5.2%	4	16.0%	1	14.3%	27	29.7%
	Sozialhilfe/Fürsorge	300	24.9%	60	55.6%	88	37.9%	17	51.5%	14	37.8%	38	39.6%	5	20.0%	0	0.0%	8	8.8%
	Arbeitslosenversicherung	38	3.2%	0	0.0%	6	2.6%	0	0.0%	2	5.4%	2	2.1%	1	4.0%	0	0.0%	2	2.2%
	durch PartnerIn	45	3.7%	0	0.0%	4	1.7%	0	0.0%	0	0.0%	3	3.1%	2	8.0%	3	42.9%	4	4.4%
	durch Eltern/Familie/FreundInnen	33	2.7%	4	3.7%	12	5.2%	5	15.2%	5	13.5%	17	17.7%	4	16.0%	0	0.0%	13	14.3%
	dealen/Kleinhandel mit Drogen	0	0.0%	4	3.7%	8	3.4%	0	0.0%	0	0.0%	3	3.1%	0	0.0%	0	0.0%	0	0.0%
	andere illegale Einkünfte	1	0.1%	1	0.9%	3	1.3%	0	0.0%	0	0.0%	0	0.0%	0	0.0%	0	0.0%	0	0.0%
	Prostitution	1	0.1%	0	0.0%	1	0.4%	0	0.0%	0	0.0%	1	1.0%	0	0.0%	1	14.3%	0	0.0%
	Taggeldversicherung	134	11.1%	8	7.4%	21	9.1%	0	0.0%	6	16.2%	8	8.3%	1	4.0%	1	14.3%	6	6.6%
	anderes	20	1.7%	5	4.6%	12	5.2%	3	9.1%	0	0.0%	1	1.0%	1	4.0%	1	14.3%	1	1.1%
	Total	1204	100.0%	108	100.0%	232	100.0%	33	100.0%	37	100.0%	96	100.0%	25	100.0%	7	100.0%	91	100.0%
fehlende Angaben		86		15		22		2		6		12		4		0		2	
q nec090	Erwerbseinkommen	440	36.6%	19	17.1%	60	26.1%	10	30.3%	7	18.4%	24	25.3%	9	33.3%	1	14.3%	30	32.3%
	Ersparnisse	55	4.6%	3	2.7%	2	0.9%	0	0.0%	3	7.9%	4	4.2%	1	3.7%	0	0.0%	2	2.2%
	Rente (AHV/IV u. a.)	221	18.4%	12	10.8%	39	17.0%	3	9.1%	4	10.5%	7	7.4%	5	18.5%	1	14.3%	27	29.0%
	Sozialhilfe/Fürsorge	273	22.7%	53	47.7%	72	31.3%	13	39.4%	13	34.2%	27	28.4%	6	22.2%	0	0.0%	7	7.5%
	Arbeitslosenversicherung	41	3.4%	2	1.8%	4	1.7%	0	0.0%	1	2.6%	4	4.2%	0	0.0%	0	0.0%	3	3.2%
	durch PartnerIn	40	3.3%	0	0.0%	0	0.0%	0	0.0%	0	0.0%	1	1.1%	1	3.7%	1	14.3%	3	3.2%
	durch Eltern/Familie/FreundInnen	22	1.8%	5	4.5%	9	3.9%	4	12.1%	3	7.9%	18	18.9%	4	14.8%	0	0.0%	14	15.1%
	dealen/Kleinhandel mit Drogen	0	0.0%	5	4.5%	11	4.8%	0	0.0%	2	5.3%	4	4.2%	0	0.0%	0	0.0%	0	0.0%
	andere illegale Einkünfte	3	0.2%	1	0.9%	3	1.3%	1	3.0%	0	0.0%	0	0.0%	0	0.0%	0	0.0%	0	0.0%
	Prostitution	2	0.2%	0	0.0%	2	0.9%	0	0.0%	0	0.0%	0	0.0%	0	0.0%	1	14.3%	0	0.0%
	Taggeldversicherung	84	7.0%	6	5.4%	16	7.0%	0	0.0%	5	13.2%	5	5.3%	0	0.0%	2	28.6%	6	6.5%
	anderes	21	1.7%	5	4.5%	12	5.2%	2	6.1%	0	0.0%	1	1.1%	1	3.7%	1	14.3%	1	1.1%
	Total	1202	100.0%	111	100.0%	230	100.0%	33	100.0%	38	100.0%	95	100.0%	27	100.0%	7	100.0%	93	100.0%
fehlende Angaben		88		12		24		2		5		13		2		0		0	

hauptsächlicher Lebensunterhalt in den 30T/6M vor Eintritt (2019)

		HP Alkohol		HP Opioid		HP Kokain oder Derivate		HP andere Stimulanzien		HP Hypnotika/Sedativa		HP Cannabis		HP andere Substanz		HP Glückspielsucht		HP anderes Verhalten	
MÄNNER																			
q nec080	Erwerbseinkommen	251	29.6%	9	10.8%	30	16.6%	4	16.7%	1	4.0%	10	13.0%	5	23.8%	0	0.0%	0	0.0%
	Ersparnisse	56	6.6%	3	3.6%	4	2.2%	1	4.2%	0	0.0%	7	9.1%	1	4.8%	0	0.0%	0	0.0%
	Rente (AHV/IV u. a.)	140	16.5%	8	9.6%	26	14.4%	1	4.2%	3	12.0%	5	6.5%	3	14.3%	1	16.7%	1	16.7%
	Sozialhilfe/Fürsorge	227	26.8%	47	56.6%	66	36.5%	11	45.8%	11	44.0%	27	35.1%	4	19.0%	0	0.0%	4	66.7%
	Arbeitslosenversicherung durch PartnerIn	26	3.1%	0	0.0%	5	2.8%	0	0.0%	2	8.0%	2	2.6%	1	4.8%	0	0.0%	0	0.0%
	durch Eltern/Familie/FreundInnen	12	1.4%	0	0.0%	4	2.2%	0	0.0%	0	0.0%	2	2.6%	2	9.5%	2	33.3%	0	0.0%
	dealen/Kleinhandel mit Drogen	21	2.5%	3	3.6%	11	6.1%	4	16.7%	4	16.0%	13	16.9%	3	14.3%	0	0.0%	0	0.0%
	andere illegale Einkünfte	0	0.0%	4	4.8%	7	3.9%	0	0.0%	0	0.0%	3	3.9%	0	0.0%	0	0.0%	0	0.0%
	Prostitution	0	0.0%	1	1.2%	3	1.7%	0	0.0%	0	0.0%	0	0.0%	0	0.0%	0	0.0%	0	0.0%
	Taggeldversicherung	0	0.0%	0	0.0%	0	0.0%	0	0.0%	0	0.0%	1	1.3%	0	0.0%	1	16.7%	0	0.0%
	anderes	101	11.9%	4	4.8%	16	8.8%	0	0.0%	4	16.0%	6	7.8%	1	4.8%	1	16.7%	1	16.7%
	Total	13	1.5%	4	4.8%	9	5.0%	3	12.5%	0	0.0%	1	1.3%	1	4.8%	1	16.7%	0	0.0%
	Total	847	100.0%	83	100.0%	181	100.0%	24	100.0%	25	100.0%	77	100.0%	21	100.0%	6	100.0%	6	100.0%
fehlende Angaben		50		12		18		1		6		6		3		0		2	
q nec090	Erwerbseinkommen	332	39.5%	16	18.6%	50	28.2%	9	37.5%	4	15.4%	23	30.3%	8	36.4%	1	16.7%	2	25.0%
	Ersparnisse	44	5.2%	2	2.3%	2	1.1%	0	0.0%	1	3.8%	4	5.3%	1	4.5%	0	0.0%	0	0.0%
	Rente (AHV/IV u. a.)	130	15.5%	8	9.3%	27	15.3%	2	8.3%	3	11.5%	6	7.9%	3	13.6%	1	16.7%	1	12.5%
	Sozialhilfe/Fürsorge	205	24.4%	40	46.5%	53	29.9%	7	29.2%	10	38.5%	18	23.7%	5	22.7%	0	0.0%	4	50.0%
	Arbeitslosenversicherung durch PartnerIn	27	3.2%	1	1.2%	4	2.3%	0	0.0%	1	3.8%	4	5.3%	0	0.0%	0	0.0%	0	0.0%
	durch Eltern/Familie/FreundInnen	11	1.3%	0	0.0%	0	0.0%	0	0.0%	0	0.0%	0	0.0%	1	4.5%	0	0.0%	0	0.0%
	dealen/Kleinhandel mit Drogen	14	1.7%	4	4.7%	7	4.0%	3	12.5%	2	7.7%	12	15.8%	3	13.6%	0	0.0%	1	12.5%
	andere illegale Einkünfte	0	0.0%	5	5.8%	11	6.2%	0	0.0%	2	7.7%	4	5.3%	0	0.0%	0	0.0%	0	0.0%
	Prostitution	1	0.1%	1	1.2%	2	1.1%	1	4.2%	0	0.0%	0	0.0%	0	0.0%	0	0.0%	0	0.0%
	Taggeldversicherung	1	0.1%	0	0.0%	0	0.0%	0	0.0%	0	0.0%	0	0.0%	0	0.0%	1	16.7%	0	0.0%
	anderes	62	7.4%	4	4.7%	12	6.8%	0	0.0%	3	11.5%	4	5.3%	0	0.0%	2	33.3%	0	0.0%
	Total	14	1.7%	5	5.8%	9	5.1%	2	8.3%	0	0.0%	1	1.3%	1	4.5%	1	16.7%	0	0.0%
	Total	841	100.0%	86	100.0%	177	100.0%	24	100.0%	26	100.0%	76	100.0%	22	100.0%	6	100.0%	8	100.0%
fehlende Angaben		56		9		22		1		5		7		2		0		0	

hauptsächlicher Lebensunterhalt in den 30T/6M vor Eintritt (2019)

		HP Alkohol		HP Opioid		HP Kokain oder Derivate		HP andere Stimulanzien		HP Hypnotika/Sedativa		HP Cannabis		HP andere Substanz		HP Glückspielsucht		HP anderes Verhalten		
FRAUEN																				
q nec080	Erwerbseinkommen	86	24.2%	1	4.0%	4	7.8%	1	11.1%	3	25.0%	0	0.0%	1	25.0%	0	0.0%	27	31.8%	
	Ersparnisse	11	3.1%	1	4.0%	0	0.0%	1	11.1%	2	16.7%	1	5.3%	0	0.0%	0	0.0%	3	3.5%	
	Rente (AHV/IV u. a.)	87	24.4%	4	16.0%	13	25.5%	0	0.0%	1	8.3%	0	0.0%	1	25.0%	0	0.0%	26	30.6%	
	Sozialhilfe/Fürsorge	73	20.5%	13	52.0%	22	43.1%	6	66.7%	3	25.0%	11	57.9%	1	25.0%	0	0.0%	4	4.7%	
	Arbeitslosenversicherung durch PartnerIn	12	3.4%	0	0.0%	1	2.0%	0	0.0%	0	0.0%	0	0.0%	0	0.0%	0	0.0%	2	2.4%	
	durch Eltern/Familie/FreundInnen	33	9.3%	0	0.0%	0	0.0%	0	0.0%	0	0.0%	1	5.3%	0	0.0%	1	100.0%	4	4.7%	
	dealen/Kleinhandel mit Drogen	12	3.4%	1	4.0%	1	2.0%	1	11.1%	1	8.3%	4	21.1%	1	25.0%	0	0.0%	13	15.3%	
	andere illegale Einkünfte	0	0.0%	0	0.0%	1	2.0%	0	0.0%	0	0.0%	0	0.0%	0	0.0%	0	0.0%	0	0.0%	
	Prostitution	1	0.3%	0	0.0%	0	0.0%	0	0.0%	0	0.0%	0	0.0%	0	0.0%	0	0.0%	0	0.0%	
	Taggeldversicherung	1	0.3%	0	0.0%	1	2.0%	0	0.0%	0	0.0%	0	0.0%	0	0.0%	0	0.0%	0	0.0%	
	anderes	33	9.3%	4	16.0%	5	9.8%	0	0.0%	2	16.7%	2	10.5%	0	0.0%	0	0.0%	5	5.9%	
	Total	7	2.0%	1	4.0%	3	5.9%	0	0.0%	0	0.0%	0	0.0%	0	0.0%	0	0.0%	1	1.2%	
	Total	356	100.0%	25	100.0%	51	100.0%	9	100.0%	12	100.0%	19	100.0%	4	100.0%	1	100.0%	85	100.0%	
	fehlende Angaben	35		3		4		1		0		6		1		0		0		
q nec090	Erwerbseinkommen	107	29.8%	3	12.0%	10	18.9%	1	11.1%	3	25.0%	1	5.3%	1	20.0%	0	0.0%	28	32.9%	
	Ersparnisse	11	3.1%	1	4.0%	0	0.0%	0	0.0%	2	16.7%	0	0.0%	0	0.0%	0	0.0%	2	2.4%	
	Rente (AHV/IV u. a.)	91	25.3%	4	16.0%	12	22.6%	1	11.1%	1	8.3%	1	5.3%	2	40.0%	0	0.0%	26	30.6%	
	Sozialhilfe/Fürsorge	67	18.7%	13	52.0%	19	35.8%	6	66.7%	3	25.0%	9	47.4%	1	20.0%	0	0.0%	3	3.5%	
	Arbeitslosenversicherung durch PartnerIn	14	3.9%	1	4.0%	0	0.0%	0	0.0%	0	0.0%	0	0.0%	0	0.0%	0	0.0%	3	3.5%	
	durch Eltern/Familie/FreundInnen	29	8.1%	0	0.0%	0	0.0%	0	0.0%	0	0.0%	1	5.3%	0	0.0%	1	100.0%	3	3.5%	
	dealen/Kleinhandel mit Drogen	8	2.2%	1	4.0%	2	3.8%	1	11.1%	1	8.3%	6	31.6%	1	20.0%	0	0.0%	13	15.3%	
	andere illegale Einkünfte	0	0.0%	0	0.0%	0	0.0%	0	0.0%	0	0.0%	0	0.0%	0	0.0%	0	0.0%	0	0.0%	
	Prostitution	2	0.6%	0	0.0%	1	1.9%	0	0.0%	0	0.0%	0	0.0%	0	0.0%	0	0.0%	0	0.0%	
	Taggeldversicherung	1	0.3%	0	0.0%	2	3.8%	0	0.0%	0	0.0%	0	0.0%	0	0.0%	0	0.0%	0	0.0%	
	anderes	22	6.1%	2	8.0%	4	7.5%	0	0.0%	2	16.7%	1	5.3%	0	0.0%	0	0.0%	6	7.1%	
	Total	7	1.9%	0	0.0%	3	5.7%	0	0.0%	0	0.0%	0	0.0%	0	0.0%	0	0.0%	1	1.2%	
	Total	359	100.0%	25	100.0%	53	100.0%	9	100.0%	12	100.0%	19	100.0%	5	100.0%	1	100.0%	85	100.0%	
	fehlende Angaben	32		3		2		1		0		6		0		0		0		

hauptsächlicher Erwerbstatus in den 30T/6M vor Eintritt (2019)

	act-info-Residalc						act-info-FOS						stationäre Suchtbehandlung						
	Männer		Frauen		Total		Männer		Frauen		Total		Männer		Frauen		Total		
q nec100																			
Vollzeitarbeit (ab 70%)	284	31.5%	86	18.8%	370	27.2%	32	9.2%	4	3.7%	36	7.9%	316	25.3%	90	15.9%	406	22.4%	
Teilzeitarbeit	40	4.4%	60	13.1%	100	7.4%	5	1.4%	6	5.6%	11	2.4%	45	3.6%	66	11.7%	111	6.1%	
Gelegenheitsjobs	20	2.2%	5	1.1%	25	1.8%	5	1.4%	4	3.7%	9	2.0%	25	2.0%	9	1.6%	34	1.9%	
in Ausbildung	11	1.2%	17	3.7%	28	2.1%	19	5.5%	6	5.6%	25	5.5%	30	2.4%	23	4.1%	53	2.9%	
arbeitslos und aktive Stellensuche	94	10.4%	29	6.3%	123	9.0%	61	17.6%	11	10.3%	72	15.9%	155	12.4%	40	7.1%	195	10.7%	
arbeitslos und keine aktive Stellensuche	180	20.0%	58	12.7%	238	17.5%	152	43.8%	41	38.3%	193	42.5%	332	26.6%	99	17.5%	431	23.8%	
Rentner/Rentnerin	72	8.0%	46	10.0%	118	8.7%	8	2.3%	1	0.9%	9	2.0%	80	6.4%	47	8.3%	127	7.0%	
Arbeitsunfähigkeit	158	17.5%	110	24.0%	268	19.7%	44	12.7%	28	26.2%	72	15.9%	202	16.2%	138	24.4%	340	18.7%	
Hausfrau/-mann	5	0.6%	24	5.2%	29	2.1%	1	0.3%	4	3.7%	5	1.1%	6	0.5%	28	5.0%	34	1.9%	
anderes	38	4.2%	23	5.0%	61	4.5%	20	5.8%	2	1.9%	22	4.8%	58	4.6%	25	4.4%	83	4.6%	
Total	902	100.0%	458	100.0%	1360	100.0%	347	100.0%	107	100.0%	454	100.0%	1249	100.0%	565	100.0%	1814	100.0%	
fehlende Angaben	78		33		111		43		15		58		121		48		169		
q nec110																			
Vollzeitarbeit (ab 70%)	356	38.9%	103	22.5%	459	33.5%	64	18.4%	11	9.8%	75	16.3%	420	33.3%	114	20.0%	534	29.2%	
Teilzeitarbeit	42	4.6%	67	14.7%	109	8.0%	13	3.7%	7	6.3%	20	4.3%	55	4.4%	74	13.0%	129	7.0%	
Gelegenheitsjobs	30	3.3%	7	1.5%	37	2.7%	12	3.4%	5	4.5%	17	3.7%	42	3.3%	12	2.1%	54	2.9%	
in Ausbildung	18	2.0%	21	4.6%	39	2.8%	25	7.2%	8	7.1%	33	7.2%	43	3.4%	29	5.1%	72	3.9%	
arbeitslos und aktive Stellensuche	86	9.4%	32	7.0%	118	8.6%	61	17.5%	13	11.6%	74	16.1%	147	11.6%	45	7.9%	192	10.5%	
arbeitslos und keine aktive Stellensuche	144	15.8%	45	9.8%	189	13.8%	115	33.0%	34	30.4%	149	32.4%	259	20.5%	79	13.9%	338	18.5%	
Rentner/Rentnerin	68	7.4%	43	9.4%	111	8.1%	7	2.0%	2	1.8%	9	2.0%	75	5.9%	45	7.9%	120	6.6%	
Arbeitsunfähigkeit	136	14.9%	94	20.6%	230	16.8%	36	10.3%	26	23.2%	62	13.5%	172	13.6%	120	21.1%	292	15.9%	
Hausfrau/-mann	5	0.5%	25	5.5%	30	2.2%	1	0.3%	3	2.7%	4	0.9%	6	0.5%	28	4.9%	34	1.9%	
anderes	29	3.2%	20	4.4%	49	3.6%	14	4.0%	3	2.7%	17	3.7%	43	3.4%	23	4.0%	66	3.6%	
Total	914	100.0%	457	100.0%	1371	100.0%	348	100.0%	112	100.0%	460	100.0%	1262	100.0%	569	100.0%	1831	100.0%	
fehlende Angaben	66		34		100		42		10		52		108		44		152		

hauptsächlicher Erwerbstatus in den 30T/6M vor Eintritt (2019)

		HP Alkohol		HP Opioid		HP Kokain oder Derivate		HP andere Stimulanzien		HP Hypnotika/Sedativa		HP Cannabis		HP andere Substanz		HP Glückspielsucht		HP anderes Verhalten	
GESAMT																			
q nec100	Vollzeitarbeit (ab 70%)	335	28.1%	9	8.1%	27	11.7%	6	18.2%	5	13.9%	8	8.6%	1	4.3%	0	0.0%	15	16.5%
	Teilzeitarbeit	80	6.7%	3	2.7%	6	2.6%	0	0.0%	3	8.3%	3	3.2%	3	13.0%	0	0.0%	13	14.3%
	Gelegenheitsjobs	22	1.8%	1	0.9%	4	1.7%	1	3.0%	1	2.8%	3	3.2%	1	4.3%	0	0.0%	1	1.1%
	in Ausbildung	14	1.2%	0	0.0%	5	2.2%	1	3.0%	2	5.6%	15	16.1%	1	4.3%	0	0.0%	15	16.5%
	arbeitslos und aktive Stellensuche	111	9.3%	21	18.9%	34	14.7%	3	9.1%	3	8.3%	15	16.1%	3	13.0%	0	0.0%	5	5.5%
	arbeitslos und keine aktive Stellensuche	231	19.4%	52	46.8%	77	33.3%	15	45.5%	13	36.1%	33	35.5%	3	13.0%	2	33.3%	5	5.5%
	Rentner/Rentnerin	114	9.6%	3	2.7%	5	2.2%	0	0.0%	1	2.8%	0	0.0%	2	8.7%	0	0.0%	2	2.2%
	Arbeitsunfähigkeit	206	17.3%	17	15.3%	54	23.4%	4	12.1%	7	19.4%	12	12.9%	6	26.1%	2	33.3%	32	35.2%
	Hausfrau/-mann	29	2.4%	1	0.9%	1	0.4%	0	0.0%	0	0.0%	0	0.0%	1	4.3%	1	16.7%	1	1.1%
	anderes	49	4.1%	4	3.6%	18	7.8%	3	9.1%	1	2.8%	4	4.3%	2	8.7%	1	16.7%	2	2.2%
Total	1191	100.0%	111	100.0%	231	100.0%	33	100.0%	36	100.0%	93	100.0%	23	100.0%	6	100.0%	91	100.0%	
fehlende Angaben		99		12		23		2		7		15		6		1		2	
q nec110	Vollzeitarbeit (ab 70%)	410	34.2%	19	17.0%	46	19.8%	10	29.4%	9	23.1%	15	16.1%	5	20.0%	1	16.7%	20	21.5%
	Teilzeitarbeit	89	7.4%	5	4.5%	10	4.3%	2	5.9%	4	10.3%	5	5.4%	2	8.0%	0	0.0%	12	12.9%
	Gelegenheitsjobs	33	2.8%	2	1.8%	11	4.7%	2	5.9%	2	5.1%	3	3.2%	0	0.0%	0	0.0%	1	1.1%
	in Ausbildung	20	1.7%	0	0.0%	10	4.3%	1	2.9%	3	7.7%	20	21.5%	2	8.0%	0	0.0%	16	17.2%
	arbeitslos und aktive Stellensuche	115	9.6%	23	20.5%	28	12.1%	3	8.8%	4	10.3%	12	12.9%	2	8.0%	0	0.0%	6	6.5%
	arbeitslos und keine aktive Stellensuche	181	15.1%	43	38.4%	62	26.7%	12	35.3%	10	25.6%	21	22.6%	5	20.0%	2	33.3%	2	2.2%
	Rentner/Rentnerin	108	9.0%	2	1.8%	6	2.6%	0	0.0%	1	2.6%	0	0.0%	1	4.0%	0	0.0%	2	2.2%
	Arbeitsunfähigkeit	176	14.7%	13	11.6%	44	19.0%	2	5.9%	5	12.8%	13	14.0%	5	20.0%	2	33.3%	32	34.4%
	Hausfrau/-mann	30	2.5%	1	0.9%	1	0.4%	0	0.0%	0	0.0%	0	0.0%	1	4.0%	0	0.0%	1	1.1%
	anderes	37	3.1%	4	3.6%	14	6.0%	2	5.9%	1	2.6%	4	4.3%	2	8.0%	1	16.7%	1	1.1%
Total	1199	100.0%	112	100.0%	232	100.0%	34	100.0%	39	100.0%	93	100.0%	25	100.0%	6	100.0%	93	100.0%	
fehlende Angaben		91		11		22		1		4		15		4		1		0	

hauptsächlicher Erwerbstatus in den 30T/6M vor Eintritt (2019)

MÄNNER		HP Alkohol		HP Opioid		HP Kokain oder Derivate		HP andere Stimulanzien		HP Hypnotika/Sedativa		HP Cannabis		HP andere Substanz		HP Glückspielsucht		HP anderes Verhalten	
q nec100	Vollzeitarbeit (ab 70%)	267	32.1%	8	9.4%	24	13.4%	4	16.7%	3	12.5%	8	10.5%	1	5.6%	0	0.0%	1	16.7%
	Teilzeitarbeit	35	4.2%	1	1.2%	3	1.7%	0	0.0%	2	8.3%	2	2.6%	2	11.1%	0	0.0%	0	0.0%
	Gelegenheitsjobs	18	2.2%	0	0.0%	3	1.7%	1	4.2%	0	0.0%	1	1.3%	1	5.6%	0	0.0%	1	16.7%
	in Ausbildung	9	1.1%	0	0.0%	5	2.8%	1	4.2%	1	4.2%	13	17.1%	1	5.6%	0	0.0%	0	0.0%
	arbeitslos und aktive Stellensuche	87	10.5%	19	22.4%	28	15.6%	2	8.3%	3	12.5%	12	15.8%	3	16.7%	0	0.0%	1	16.7%
	arbeitslos und keine aktive Stellensuche	177	21.3%	42	49.4%	60	33.5%	10	41.7%	9	37.5%	28	36.8%	2	11.1%	2	40.0%	2	33.3%
	Rentner/Rentnerin	70	8.4%	2	2.4%	5	2.8%	0	0.0%	0	0.0%	0	0.0%	2	11.1%	0	0.0%	1	16.7%
	Arbeitsunfähigkeit	135	16.2%	10	11.8%	35	19.6%	3	12.5%	5	20.8%	8	10.5%	4	22.2%	2	40.0%	0	0.0%
	Hausfrau/-mann	5	0.6%	0	0.0%	1	0.6%	0	0.0%	0	0.0%	0	0.0%	0	0.0%	0	0.0%	0	0.0%
	anderes	29	3.5%	3	3.5%	15	8.4%	3	12.5%	1	4.2%	4	5.3%	2	11.1%	1	20.0%	0	0.0%
Total	832	100.0%	85	100.0%	179	100.0%	24	100.0%	24	100.0%	76	100.0%	18	100.0%	5	100.0%	6	100.0%	
fehlende Angaben	65		10		20		1		7		7		6		1		2		
q nec110	Vollzeitarbeit (ab 70%)	329	39.2%	16	18.6%	38	21.3%	7	29.2%	7	25.9%	15	20.0%	5	25.0%	1	20.0%	2	25.0%
	Teilzeitarbeit	37	4.4%	3	3.5%	5	2.8%	2	8.3%	3	11.1%	4	5.3%	1	5.0%	0	0.0%	0	0.0%
	Gelegenheitsjobs	28	3.3%	1	1.2%	9	5.1%	1	4.2%	1	3.7%	1	1.3%	0	0.0%	0	0.0%	1	12.5%
	in Ausbildung	13	1.5%	0	0.0%	9	5.1%	1	4.2%	2	7.4%	16	21.3%	2	10.0%	0	0.0%	0	0.0%
	arbeitslos und aktive Stellensuche	86	10.3%	20	23.3%	22	12.4%	1	4.2%	4	14.8%	10	13.3%	2	10.0%	0	0.0%	2	25.0%
	arbeitslos und keine aktive Stellensuche	137	16.3%	34	39.5%	50	28.1%	8	33.3%	6	22.2%	16	21.3%	4	20.0%	2	40.0%	2	25.0%
	Rentner/Rentnerin	66	7.9%	2	2.3%	5	2.8%	0	0.0%	0	0.0%	0	0.0%	1	5.0%	0	0.0%	1	12.5%
	Arbeitsunfähigkeit	118	14.1%	7	8.1%	29	16.3%	2	8.3%	3	11.1%	9	12.0%	3	15.0%	1	20.0%	0	0.0%
	Hausfrau/-mann	5	0.6%	0	0.0%	1	0.6%	0	0.0%	0	0.0%	0	0.0%	0	0.0%	0	0.0%	0	0.0%
	anderes	20	2.4%	3	3.5%	10	5.6%	2	8.3%	1	3.7%	4	5.3%	2	10.0%	1	20.0%	0	0.0%
Total	839	100.0%	86	100.0%	178	100.0%	24	100.0%	27	100.0%	75	100.0%	20	100.0%	5	100.0%	8	100.0%	
fehlende Angaben	58		9		21		1		4		8		4		1		0		

hauptsächlicher Erwerbstatus in den 30T/6M vor Eintritt (2019)

		HP Alkohol		HP Opioid		HP Kokain oder Derivate		HP andere Stimulanzien		HP Hypnotika/Sedativa		HP Cannabis		HP andere Substanz		HP Glückspielsucht		HP anderes Verhalten		
FRAUEN																				
q nec100	Vollzeitarbeit (ab 70%)	68	19.0%	1	3.8%	3	5.8%	2	22.2%	2	16.7%	0	0.0%	0	0.0%	0	0.0%	14	16.5%	
	Teilzeitarbeit	45	12.6%	2	7.7%	3	5.8%	0	0.0%	1	8.3%	1	5.9%	1	20.0%	0	0.0%	13	15.3%	
	Gelegenheitsjobs	4	1.1%	1	3.8%	1	1.9%	0	0.0%	1	8.3%	2	11.8%	0	0.0%	0	0.0%	0	0.0%	
	in Ausbildung	5	1.4%	0	0.0%	0	0.0%	0	0.0%	1	8.3%	2	11.8%	0	0.0%	0	0.0%	15	17.6%	
	arbeitslos und aktive Stellensuche	24	6.7%	2	7.7%	6	11.5%	1	11.1%	0	0.0%	3	17.6%	0	0.0%	0	0.0%	4	4.7%	
	arbeitslos und keine aktive Stellensuche	54	15.1%	10	38.5%	17	32.7%	5	55.6%	4	33.3%	5	29.4%	1	20.0%	0	0.0%	3	3.5%	
	Rentner/Rentnerin	44	12.3%	1	3.8%	0	0.0%	0	0.0%	1	8.3%	0	0.0%	0	0.0%	0	0.0%	1	1.2%	
	Arbeitsunfähigkeit	71	19.8%	7	26.9%	19	36.5%	1	11.1%	2	16.7%	4	23.5%	2	40.0%	0	0.0%	32	37.6%	
	Hausfrau/-mann	24	6.7%	1	3.8%	0	0.0%	0	0.0%	0	0.0%	0	0.0%	1	20.0%	1	100.0%	1	1.2%	
	anderes	19	5.3%	1	3.8%	3	5.8%	0	0.0%	0	0.0%	0	0.0%	0	0.0%	0	0.0%	2	2.4%	
	Total	358	100.0%	26	100.0%	52	100.0%	9	100.0%	12	100.0%	17	100.0%	5	100.0%	1	100.0%	85	100.0%	
	fehlende Angaben	33		2		3		1		0		8		0		0		0		
q nec110	Vollzeitarbeit (ab 70%)	80	22.3%	3	11.5%	8	14.8%	3	30.0%	2	16.7%	0	0.0%	0	0.0%	0	0.0%	18	21.2%	
	Teilzeitarbeit	52	14.5%	2	7.7%	5	9.3%	0	0.0%	1	8.3%	1	5.6%	1	20.0%	0	0.0%	12	14.1%	
	Gelegenheitsjobs	5	1.4%	1	3.8%	2	3.7%	1	10.0%	1	8.3%	2	11.1%	0	0.0%	0	0.0%	0	0.0%	
	in Ausbildung	7	2.0%	0	0.0%	1	1.9%	0	0.0%	1	8.3%	4	22.2%	0	0.0%	0	0.0%	16	18.8%	
	arbeitslos und aktive Stellensuche	28	7.8%	3	11.5%	6	11.1%	2	20.0%	0	0.0%	2	11.1%	0	0.0%	0	0.0%	4	4.7%	
	arbeitslos und keine aktive Stellensuche	44	12.3%	9	34.6%	12	22.2%	4	40.0%	4	33.3%	5	27.8%	1	20.0%	0	0.0%	0	0.0%	
	Rentner/Rentnerin	42	11.7%	0	0.0%	1	1.9%	0	0.0%	1	8.3%	0	0.0%	0	0.0%	0	0.0%	1	1.2%	
	Arbeitsunfähigkeit	58	16.2%	6	23.1%	15	27.8%	0	0.0%	2	16.7%	4	22.2%	2	40.0%	1	100.0%	32	37.6%	
	Hausfrau/-mann	25	7.0%	1	3.8%	0	0.0%	0	0.0%	0	0.0%	0	0.0%	1	20.0%	0	0.0%	1	1.2%	
	anderes	17	4.7%	1	3.8%	4	7.4%	0	0.0%	0	0.0%	0	0.0%	0	0.0%	0	0.0%	1	1.2%	
	Total	358	100.0%	26	100.0%	54	100.0%	10	100.0%	12	100.0%	18	100.0%	5	100.0%	1	100.0%	85	100.0%	
	fehlende Angaben	33		2		1		0		0		7		0		0		0		

2. Umstände des Behandlungsbeginns

2.1 hauptsächliche zuweisende Instanz oder Fachperson

hauptsächliche zuweisende Instanz oder Fachperson (2019)

	act-info-Residalc						act-info-FOS						stationäre Suchtbehandlung							
	Männer		Frauen		Total		Männer		Frauen		Total		Männer		Frauen		Total			
qneb080																				
Verurteilung/Massnahme/Justiz/Polizei	16	1.7%	10	2.2%	26	1.9%	61	16.6%	11	9.6%	72	15.0%	77	6.0%	21	3.7%	98	5.3%		
Arztpraxis	131	14.3%	81	17.6%	212	15.4%	10	2.7%	3	2.6%	13	2.7%	141	11.0%	84	14.6%	225	12.1%		
andere auf Sucht spezialisierte Einrichtung	147	16.0%	67	14.6%	214	15.5%	85	23.2%	26	22.8%	111	23.1%	232	18.1%	93	16.2%	325	17.5%		
andere Gesundheitsdienste, mediz. oder soziale Dienste	86	9.4%	58	12.6%	144	10.4%	55	15.0%	26	22.8%	81	16.8%	141	11.0%	84	14.6%	225	12.1%		
ausbildende oder erzieherische Einrichtung	2	0.2%	0	0.0%	2	0.1%	3	0.8%	1	0.9%	4	0.8%	5	0.4%	1	0.2%	6	0.3%		
ArbeitgeberIn	16	1.7%	5	1.1%	21	1.5%	2	0.5%	0	0.0%	2	0.4%	18	1.4%	5	0.9%	23	1.2%		
eigene Initiative, Familie, Freunde usw.	480	52.3%	218	47.4%	698	50.7%	136	37.1%	37	32.5%	173	36.0%	616	47.9%	255	44.4%	871	46.9%		
anderes	40	4.4%	21	4.6%	61	4.4%	15	4.1%	10	8.8%	25	5.2%	55	4.3%	31	5.4%	86	4.6%		
Total	918	100.0%	460	100.0%	1378	100.0%	367	100.0%	114	100.0%	481	100.0%	1285	100.0%	574	100.0%	1859	100.0%		
fehlende Angaben	62		31		93		23		8		31		85		39		124			

hauptsächliche zuweisende Instanz oder Fachperson (2019)

	HP Alkohol		HP Opioid		HP Kokain oder Derivate		HP andere Stimulanzien		HP Hypnotika/Sedativa		HP Cannabis		HP andere Substanz		HP Glückspielsucht		HP anderes Verhalten	
	GESAMT																	
qneb080																		
Verurteilung/Massnahme/Justiz/Polizei	22	1.8%	21	17.6%	28	11.7%	7	20.6%	2	5.6%	12	12.6%	2	7.7%	1	14.3%	3	3.3%
Arztpraxis	164	13.5%	7	5.9%	15	6.3%	2	5.9%	6	16.7%	5	5.3%	7	26.9%	1	14.3%	18	19.6%
andere auf Sucht spezialisierte Einrichtung	202	16.7%	32	26.9%	64	26.8%	3	8.8%	7	19.4%	13	13.7%	1	3.8%	2	28.6%	2	2.2%
andere Gesundheitsdienste, mediz. oder soziale Dienste	128	10.6%	14	11.8%	21	8.8%	7	20.6%	3	8.3%	22	23.2%	3	11.5%	1	14.3%	26	28.3%
ausbildende oder erzieherische Einrichtung	2	0.2%	0	0.0%	2	0.8%	1	2.9%	0	0.0%	1	1.1%	0	0.0%	0	0.0%	0	0.0%
ArbeitgeberIn	19	1.6%	0	0.0%	1	0.4%	1	2.9%	0	0.0%	1	1.1%	0	0.0%	0	0.0%	1	1.1%
eigene Initiative, Familie, Freunde usw.	618	51.0%	43	36.1%	96	40.2%	13	38.2%	17	47.2%	35	36.8%	12	46.2%	2	28.6%	36	39.1%
anderes	57	4.7%	2	1.7%	12	5.0%	0	0.0%	1	2.8%	6	6.3%	1	3.8%	0	0.0%	6	6.5%
Total	1212	100.0%	119	100.0%	239	100.0%	34	100.0%	36	100.0%	95	100.0%	26	100.0%	7	100.0%	92	100.0%
fehlende Angaben	78		4		15		1		7		13		3		0		1	

hauptsächliche zuweisende Instanz oder Fachperson (2019)

		HP Alkohol		HP Opioid		HP Kokain oder Derivate		HP andere Stimulanzien		HP Hypnotika/Sedativa		HP Cannabis		HP andere Substanz		HP Glückspielsucht		HP anderes Verhalten	
MÄNNER																			
qneb080	Verurteilung/Massnahme/Justiz/Polizei	17	2.0%	17	18.5%	23	12.5%	5	20.8%	1	4.0%	10	13.2%	2	9.5%	1	16.7%	1	12.5%
	Arztpraxis	110	13.0%	5	5.4%	10	5.4%	1	4.2%	5	20.0%	5	6.6%	5	23.8%	0	0.0%	0	0.0%
	andere auf Sucht spezialisierte Einrichtung	140	16.5%	23	25.0%	49	26.6%	2	8.3%	6	24.0%	8	10.5%	1	4.8%	2	33.3%	1	12.5%
	andere Gesundheitsdienste, mediz. oder soziale Dienste	92	10.8%	7	7.6%	13	7.1%	5	20.8%	2	8.0%	15	19.7%	3	14.3%	1	16.7%	3	37.5%
	ausbildende oder erzieherische Einrichtung	2	0.2%	0	0.0%	1	0.5%	1	4.2%	0	0.0%	1	1.3%	0	0.0%	0	0.0%	0	0.0%
	ArbeitgeberIn	15	1.8%	0	0.0%	1	0.5%	1	4.2%	0	0.0%	1	1.3%	0	0.0%	0	0.0%	0	0.0%
	eigene Initiative, Familie, Freunde usw. anderes	430	50.7%	38	41.3%	81	44.0%	9	37.5%	10	40.0%	33	43.4%	10	47.6%	2	33.3%	3	37.5%
	Total	848	100.0%	92	100.0%	184	100.0%	24	100.0%	25	100.0%	76	100.0%	21	100.0%	6	100.0%	8	100.0%
fehlende Angaben		49		3		15		1		6		7		3		0		0	

hauptsächliche zuweisende Instanz oder Fachperson (2019)

		HP Alkohol		HP Opioid		HP Kokain oder Derivate		HP andere Stimulanzien		HP Hypnotika/Sedativa		HP Cannabis		HP andere Substanz		HP Glückspielsucht		HP anderes Verhalten	
FRAUEN																			
qneb080	Verurteilung/Massnahme/Justiz/Polizei	5	1.4%	4	14.8%	5	9.1%	2	20.0%	1	9.1%	2	10.5%	0	0.0%	0	0.0%	2	2.4%
	Arztpraxis	54	14.9%	2	7.4%	5	9.1%	1	10.0%	1	9.1%	0	0.0%	2	40.0%	1	100.0%	18	21.4%
	andere auf Sucht spezialisierte Einrichtung	61	16.9%	9	33.3%	15	27.3%	1	10.0%	1	9.1%	5	26.3%	0	0.0%	0	0.0%	1	1.2%
	andere Gesundheitsdienste, mediz. oder soziale Dienste	36	9.9%	7	25.9%	8	14.5%	2	20.0%	1	9.1%	7	36.8%	0	0.0%	0	0.0%	23	27.4%
	ausbildende oder erzieherische Einrichtung	0	0.0%	0	0.0%	1	1.8%	0	0.0%	0	0.0%	0	0.0%	0	0.0%	0	0.0%	0	0.0%
	ArbeitgeberIn	4	1.1%	0	0.0%	0	0.0%	0	0.0%	0	0.0%	0	0.0%	0	0.0%	0	0.0%	1	1.2%
	eigene Initiative, Familie, Freunde usw. anderes	187	51.7%	5	18.5%	15	27.3%	4	40.0%	7	63.6%	2	10.5%	2	40.0%	0	0.0%	33	39.3%
	Total	362	100.0%	27	100.0%	55	100.0%	10	100.0%	11	100.0%	19	100.0%	5	100.0%	1	100.0%	84	100.0%
fehlende Angaben		29		1		0		0		1		6		0		0		1	

2.2 Behandlungserfahrungen

Behandlungserfahrung(en) vor Eintritt (2019)

	act-info-Residalc						act-info-FOS						stationäre Suchtbehandlung						
	Männer		Frauen		Total		Männer		Frauen		Total		Männer		Frauen		Total		
\$neb050																			
ja, wegen Alkoholproblemen	676	73.0%	283	60.9%	959	68.9%	98	26.6%	49	43.4%	147	30.5%	774	59.8%	332	57.4%	1106	59.0%	
ja, wegen Drogenproblemen	218	23.5%	80	17.2%	298	21.4%	277	75.1%	81	71.7%	358	74.3%	495	38.2%	161	27.9%	656	35.0%	
ja, wegen Medikamentenproblemen	49	5.3%	26	5.6%	75	5.4%	30	8.1%	10	8.8%	40	8.3%	79	6.1%	36	6.2%	115	6.1%	
ja, wegen Tabakproblemen	19	2.1%	6	1.3%	25	1.8%	3	0.8%	0	0.0%	3	0.6%	22	1.7%	6	1.0%	28	1.5%	
ja, wegen suchtähnlichen Verhaltensweisen	29	3.1%	70	15.1%	99	7.1%	20	5.4%	7	6.2%	27	5.6%	49	3.8%	77	13.3%	126	6.7%	
nein, nie	157	17.0%	94	20.2%	251	18.0%	42	11.4%	8	7.1%	50	10.4%	199	15.4%	102	17.6%	301	16.1%	
Anzahl Antwortende	932		468		1400		371		113		484		1303		581		1884		
fehlende Angaben	48		23		71		19		9		28		67		32		99		

Bemerkung: Die Kategorien schliessen sich gegenseitig nicht aus (Mehrfachantworten möglich)

Behandlungserfahrung(en) vor Eintritt (2019)

	HP Alkohol		HP Opioid		HP Kokain oder Derivate		HP andere Stimulanzien		HP Hypnotika/Sedativa		HP Cannabis		HP andere Substanz		HP Glückspielsucht		HP anderes Verhalten		
	GESAMT																		
\$neb050																			
ja, wegen Alkoholproblemen	988	80.8%	18	15.4%	45	18.8%	7	20.6%	11	30.6%	19	19.2%	13	50.0%	1	14.3%	6	6.5%	
ja, wegen Drogenproblemen	204	16.7%	107	91.5%	209	87.1%	30	88.2%	18	50.0%	74	74.7%	8	30.8%	1	14.3%	4	4.3%	
ja, wegen Medikamentenproblemen	47	3.8%	18	15.4%	22	9.2%	3	8.8%	21	58.3%	1	1.0%	3	11.5%	0	0.0%	0	0.0%	
ja, wegen Tabakproblemen	21	1.7%	2	1.7%	2	0.8%	2	5.9%	0	0.0%	0	0.0%	1	3.8%	0	0.0%	0	0.0%	
ja, wegen suchtähnlichen Verhaltensweisen	26	2.1%	7	6.0%	14	5.8%	4	11.8%	2	5.6%	11	11.1%	3	11.5%	3	42.9%	55	59.8%	
nein, nie	208	17.0%	2	1.7%	25	10.4%	4	11.8%	5	13.9%	19	19.2%	4	15.4%	3	42.9%	31	33.7%	
Anzahl Antwortende	1232		118		241		34		36		99		26		7		92		
fehlende Angaben	58		5		13		1		7		9		3		0		1		

Bemerkung: Die Kategorien schliessen sich gegenseitig nicht aus (Mehrfachantworten möglich)

Behandlungserfahrung(en) vor Eintritt (2019)

		HP Alkohol		HP Opioid		HP Kokain oder Derivate		HP andere Stimulanzien		HP Hypnotika/Sedativa		HP Cannabis		HP andere Substanz		HP Glückspielsucht		HP anderes Verhalten	
MÄNNER																			
\$neb050	ja, wegen Alkoholproblemen	689	80.6%	12	13.2%	32	17.1%	5	20.8%	10	41.7%	14	17.9%	10	47.6%	1	16.7%	1	12.5%
	ja, wegen Drogenproblemen	153	17.9%	81	89.0%	162	86.6%	20	83.3%	12	50.0%	57	73.1%	6	28.6%	1	16.7%	2	25.0%
	ja, wegen Medikamentenproblemen	30	3.5%	16	17.6%	14	7.5%	2	8.3%	14	58.3%	0	0.0%	3	14.3%	0	0.0%	0	0.0%
	ja, wegen Tabakproblemen	16	1.9%	2	2.2%	1	0.5%	2	8.3%	0	0.0%	0	0.0%	1	4.8%	0	0.0%	0	0.0%
	ja, wegen suchtähnlichen Verhaltensweisen	12	1.4%	5	5.5%	10	5.3%	3	12.5%	2	8.3%	8	10.3%	2	9.5%	3	50.0%	3	37.5%
	nein, nie	146	17.1%	2	2.2%	20	10.7%	4	16.7%	2	8.3%	16	20.5%	4	19.0%	2	33.3%	3	37.5%
Anzahl Antwortende		861		92		188		24		24		78		21		6		8	
fehlende Angaben		36		3		11		1		7		5		3		0		0	

Bemerkung: Die Kategorien schliessen sich gegenseitig nicht aus (Mehrfachantworten möglich)

Behandlungserfahrung(en) vor Eintritt (2019)

		HP Alkohol		HP Opioid		HP Kokain oder Derivate		HP andere Stimulanzien		HP Hypnotika/Sedativa		HP Cannabis		HP andere Substanz		HP Glückspielsucht		HP anderes Verhalten	
FRAUEN																			
\$neb050	ja, wegen Alkoholproblemen	297	81.1%	6	23.1%	13	24.5%	2	20.0%	1	8.3%	5	23.8%	3	60.0%	0	0.0%	5	6.0%
	ja, wegen Drogenproblemen	51	13.9%	26	100.0%	47	88.7%	10	100.0%	6	50.0%	17	81.0%	2	40.0%	0	0.0%	2	2.4%
	ja, wegen Medikamentenproblemen	17	4.6%	2	7.7%	8	15.1%	1	10.0%	7	58.3%	1	4.8%	0	0.0%	0	0.0%	0	0.0%
	ja, wegen Tabakproblemen	5	1.4%	0	0.0%	1	1.9%	0	0.0%	0	0.0%	0	0.0%	0	0.0%	0	0.0%	0	0.0%
	ja, wegen suchtähnlichen Verhaltensweisen	14	3.8%	2	7.7%	4	7.5%	1	10.0%	0	0.0%	3	14.3%	1	20.0%	0	0.0%	52	61.9%
	nein, nie	62	16.9%	0	0.0%	5	9.4%	0	0.0%	3	25.0%	3	14.3%	0	0.0%	1	100.0%	28	33.3%
Anzahl Antwortende		369		26		53		10		12		21		5		1		84	
fehlende Angaben		22		2		2		0		0		4		0		0		1	

Bemerkung: Die Kategorien schliessen sich gegenseitig nicht aus (Mehrfachantworten möglich)

gefilterte Frage - Wenn Behandlungserfahrung(en): Typ der früheren Behandlung(en) (2019)

	act-info-Residalc						act-info-FOS						stationäre Suchtbehandlung						
	Männer		Frauen		Total		Männer		Frauen		Total		Männer		Frauen		Total		
\$neb060																			
heroingestützte Behandlung	15	2.0%	6	1.6%	21	1.9%	19	6.0%	2	2.0%	21	5.0%	34	3.2%	8	1.7%	42	2.7%	
Substitution: Methadon, Subutex, u.a.	80	10.6%	42	11.4%	122	10.8%	114	35.8%	38	38.4%	152	36.5%	194	18.0%	80	17.1%	274	17.8%	
weitere medikamentöse Behandlung	140	18.5%	57	15.5%	197	17.5%	54	17.0%	14	14.1%	68	16.3%	194	18.0%	71	15.2%	265	17.2%	
ambulante Beratung/Therapie	496	65.4%	259	70.4%	755	67.1%	177	55.7%	52	52.5%	229	54.9%	673	62.5%	311	66.6%	984	63.8%	
Betreuung in Tagesstruktur/Tagesklinik	144	19.0%	87	23.6%	231	20.5%	48	15.1%	16	16.2%	64	15.3%	192	17.8%	103	22.1%	295	19.1%	
stationäre Therapie	542	71.5%	243	66.0%	785	69.7%	208	65.4%	77	77.8%	285	68.3%	750	69.7%	320	68.5%	1070	69.3%	
Entzug	594	78.4%	239	64.9%	833	74.0%	227	71.4%	65	65.7%	292	70.0%	821	76.3%	304	65.1%	1125	72.9%	
Selbsthilfegruppe	162	21.4%	53	14.4%	215	19.1%	30	9.4%	11	11.1%	41	9.8%	192	17.8%	64	13.7%	256	16.6%	
andere	16	2.1%	8	2.2%	24	2.1%	11	3.5%	2	2.0%	13	3.1%	27	2.5%	10	2.1%	37	2.4%	
Anzahl Antwortende	759		369		1128		319		99		418		1078		468		1546		
fehlende Angaben	10		2		12		8		6		14		18		8		26		

Bemerkung: Die Kategorien schliessen sich gegenseitig nicht aus (Mehrfachantworten möglich)

gefilterte Frage - Wenn Behandlungserfahrung(en): Typ der früheren Behandlung(en) (2019)

	HP Alkohol		HP Opioid		HP Kokain oder Derivate		HP andere Stimulanzen		HP Hypnotika/Sedati va		HP Cannabis		HP andere Substanz		HP Glückspielsucht		HP anderes Verhalten		
	GESAMT																		
\$neb060																			
heroingestützte Behandlung	14	1.4%	14	12.4%	11	5.4%	0	0.0%	3	9.7%	0	0.0%	0	0.0%	0	0.0%	0	0.0%	
Substitution: Methadon, Subutex, u.a.	80	8.0%	96	85.0%	76	37.1%	3	10.3%	10	32.3%	4	5.1%	3	15.8%	0	0.0%	2	3.3%	
weitere medikamentöse Behandlung	192	19.1%	18	15.9%	38	18.5%	4	13.8%	7	22.6%	5	6.4%	1	5.3%	0	0.0%	0	0.0%	
ambulante Beratung/Therapie	654	65.1%	65	57.5%	121	59.0%	18	62.1%	21	67.7%	47	60.3%	14	73.7%	3	75.0%	42	68.9%	
Betreuung in Tagesstruktur/Tagesklinik	203	20.2%	13	11.5%	34	16.6%	3	10.3%	6	19.4%	20	25.6%	5	26.3%	0	0.0%	11	18.0%	
stationäre Therapie	703	70.0%	84	74.3%	142	69.3%	21	72.4%	22	71.0%	48	61.5%	10	52.6%	1	25.0%	38	62.3%	
Entzug	791	78.8%	86	76.1%	140	68.3%	24	82.8%	23	74.2%	47	60.3%	9	47.4%	1	25.0%	6	9.8%	
Selbsthilfegruppe	199	19.8%	13	11.5%	30	14.6%	1	3.4%	3	9.7%	7	9.0%	2	10.5%	0	0.0%	2	3.3%	
andere	19	1.9%	1	0.9%	3	1.5%	1	3.4%	2	6.5%	3	3.8%	3	15.8%	0	0.0%	5	8.2%	
Anzahl Antwortende	1004		113		207		29		31		78		20		4		61		
fehlende Angaben	11		2		8		1		0		2		2		0		0		

Bemerkung: Die Kategorien schliessen sich gegenseitig nicht aus (Mehrfachantworten möglich)

gefilterte Frage - Wenn Behandlungserfahrung(en): Typ der früheren Behandlung(en) (2019)

		HP Alkohol		HP Opioid		HP Kokain oder Derivate		HP andere Stimulanzien		HP Hypnotika/Sedativa		HP Cannabis		HP andere Substanz		HP Glückspielsucht		HP anderes Verhalten	
MÄNNER																			
\$neb060	heroingestützte Behandlung	12	1.7%	11	12.6%	9	5.6%	0	0.0%	2	9.1%	0	0.0%	0	0.0%	0	0.0%	0	0.0%
	Substitution: Methadon, Subutex, u.a.	55	7.9%	72	82.8%	54	33.8%	1	5.0%	7	31.8%	3	4.8%	2	13.3%	0	0.0%	0	0.0%
	weitere medikamentöse Behandlung	136	19.4%	15	17.2%	29	18.1%	2	10.0%	7	31.8%	4	6.5%	1	6.7%	0	0.0%	0	0.0%
	ambulante Beratung/Therapie	452	64.6%	47	54.0%	95	59.4%	14	70.0%	14	63.6%	37	59.7%	10	66.7%	3	75.0%	1	20.0%
	Betreuung in Tagesstruktur/Tagesklinik	132	18.9%	9	10.3%	26	16.3%	2	10.0%	3	13.6%	15	24.2%	4	26.7%	0	0.0%	1	20.0%
	stationäre Therapie	497	71.0%	64	73.6%	107	66.9%	14	70.0%	16	72.7%	39	62.9%	9	60.0%	1	25.0%	2	40.0%
	Entzug	562	80.3%	66	75.9%	111	69.4%	18	90.0%	17	77.3%	38	61.3%	7	46.7%	1	25.0%	1	20.0%
	Selbsthilfegruppe	149	21.3%	10	11.5%	25	15.6%	0	0.0%	1	4.5%	5	8.1%	2	13.3%	0	0.0%	0	0.0%
	andere	14	2.0%	0	0.0%	3	1.9%	1	5.0%	2	9.1%	3	4.8%	3	20.0%	0	0.0%	1	20.0%
Anzahl Antwortende		700		87		162		20		22		62		15		4		5	
fehlende Angaben		9		2		5		0		0		0		2		0		0	

Bemerkung: Die Kategorien schliessen sich gegenseitig nicht aus (Mehrfachantworten möglich)

gefilterte Frage - Wenn Behandlungserfahrung(en): Typ der früheren Behandlung(en) (2019)

		HP Alkohol		HP Opioid		HP Kokain oder Derivate		HP andere Stimulanzien		HP Hypnotika/Sedativa		HP Cannabis		HP andere Substanz		HP Glückspielsucht		HP anderes Verhalten	
FRAUEN																			
\$neb060	heroingestützte Behandlung	2	0.7%	3	11.5%	2	4.4%	0	0.0%	1	11.1%	0	0.0%	0	0.0%	0	0.0%	0	0.0%
	Substitution: Methadon, Subutex, u.a.	25	8.3%	24	92.3%	22	48.9%	2	22.2%	3	33.3%	1	6.3%	1	25.0%	0	0.0%	2	3.6%
	weitere medikamentöse Behandlung	56	18.5%	3	11.5%	9	20.0%	2	22.2%	0	0.0%	1	6.3%	0	0.0%	0	0.0%	0	0.0%
	ambulante Beratung/Therapie	201	66.6%	18	69.2%	26	57.8%	4	44.4%	7	77.8%	10	62.5%	4	100.0%	0	0.0%	41	73.2%
	Betreuung in Tagesstruktur/Tagesklinik	71	23.5%	4	15.4%	8	17.8%	1	11.1%	3	33.3%	5	31.3%	1	25.0%	0	0.0%	10	17.9%
	stationäre Therapie	206	68.2%	20	76.9%	35	77.8%	7	77.8%	6	66.7%	9	56.3%	1	25.0%	0	0.0%	36	64.3%
	Entzug	227	75.2%	20	76.9%	29	64.4%	6	66.7%	6	66.7%	9	56.3%	2	50.0%	0	0.0%	5	8.9%
	Selbsthilfegruppe	49	16.2%	3	11.5%	5	11.1%	1	11.1%	2	22.2%	2	12.5%	0	0.0%	0	0.0%	2	3.6%
	andere	5	1.7%	1	3.8%	0	0.0%	0	0.0%	0	0.0%	0	0.0%	0	0.0%	0	0.0%	4	7.1%
Anzahl Antwortende		302		26		45		9		9		16		5		0		56	
fehlende Angaben		2		0		3		1		0		2		0		0		0	

Bemerkung: Die Kategorien schliessen sich gegenseitig nicht aus (Mehrfachantworten möglich)

2.3 Substitutionsbehandlung und heroingestützten Behandlung

Substitutions- oder heroingestützten Behandlung während der Behandlung (2019)

		act-info-Residalc						act-info-FOS						stationäre Suchtbehandlung					
		Männer		Frauen		Total		Männer		Frauen		Total		Männer		Frauen		Total	
qmeb070	nein	0	0.0%	0	0.0%	0	0.0%	269	73.3%	74	64.9%	343	71.3%	269	73.3%	74	64.9%	343	71.3%
	ja	0	0.0%	0	0.0%	0	0.0%	98	26.7%	40	35.1%	138	28.7%	98	26.7%	40	35.1%	138	28.7%
	Total	0	0.0%	0	0.0%	0	0.0%	367	100.0%	114	100.0%	481	100.0%	367	100.0%	114	100.0%	481	100.0%
fehlende Angaben		980		491		1471		23		8		31		1003		499		1502	

Substitutions- oder heroingestützten Behandlung während der Behandlung (2019)

		HP Alkohol		HP Opioid		HP Kokain oder Derivate		HP andere Stimulanzien		HP Hypnotika/Sedativa		HP Cannabis		HP andere Substanz		HP Glückspielsucht		HP anderes Verhalten	
GESAMT																			
qmeb070	nein	104	90.4%	19	22.9%	112	69.1%	16	88.9%	11	78.6%	59	93.7%	10	83.3%	2	100.0%	10	90.9%
	ja	11	9.6%	64	77.1%	50	30.9%	2	11.1%	3	21.4%	4	6.3%	2	16.7%	0	0.0%	1	9.1%
	Total	115	100.0%	83	100.0%	162	100.0%	18	100.0%	14	100.0%	63	100.0%	12	100.0%	2	100.0%	11	100.0%
fehlende Angaben		1175		40		92		17		29		45		17		5		82	

Substitutions- oder heroingestützten Behandlung während der Behandlung (2019)

		HP Alkohol		HP Opioid		HP Kokain oder Derivate		HP andere Stimulanzien		HP Hypnotika/Sedativa		HP Cannabis		HP andere Substanz		HP Glückspielsucht		HP anderes Verhalten	
MÄNNER																			
qmeb070	nein	69	88.5%	18	27.3%	93	73.2%	13	92.9%	9	90.0%	49	94.2%	9	90.0%	2	100.0%	7	100.0%
	ja	9	11.5%	48	72.7%	34	26.8%	1	7.1%	1	10.0%	3	5.8%	1	10.0%	0	0.0%	0	0.0%
	Total	78	100.0%	66	100.0%	127	100.0%	14	100.0%	10	100.0%	52	100.0%	10	100.0%	2	100.0%	7	100.0%
fehlende Angaben		819		29		72		11		21		31		14		4		1	

Substitutions- oder heroingestützten Behandlung während der Behandlung (2019)

		HP Alkohol		HP Opioid		HP Kokain oder Derivate		HP andere Stimulanzien		HP Hypnotika/Sedativa		HP Cannabis		HP andere Substanz		HP Glückspielsucht		HP anderes Verhalten	
FRAUEN																			
qmeb070	nein	35	94.6%	1	5.9%	19	54.3%	3	75.0%	2	50.0%	10	90.9%	1	50.0%	0	0.0%	3	75.0%
	ja	2	5.4%	16	94.1%	16	45.7%	1	25.0%	2	50.0%	1	9.1%	1	50.0%	0	0.0%	1	25.0%
	Total	37	100.0%	17	100.0%	35	100.0%	4	100.0%	4	100.0%	11	100.0%	2	100.0%	0	0.0%	4	100.0%
fehlende Angaben		354		11		20		6		8		14		3		1		81	

gefilterte Frage - Wenn ja: welche? (2019)

	act-info-Residalc						act-info-FOS						stationäre Suchtbehandlung						
	Männer		Frauen		Total		Männer		Frauen		Total		Männer		Frauen		Total		
qmeb075	Heroin	0	0.0%	0	0.0%	0	0.0%	13	13.3%	1	2.5%	14	10.1%	13	13.3%	1	2.5%	14	10.1%
	Methadon	0	0.0%	0	0.0%	0	0.0%	36	36.7%	14	35.0%	50	36.2%	36	36.7%	14	35.0%	50	36.2%
	andere Opioide	0	0.0%	0	0.0%	0	0.0%	46	46.9%	22	55.0%	68	49.3%	46	46.9%	22	55.0%	68	49.3%
	andere Substanzen	0	0.0%	0	0.0%	0	0.0%	3	3.1%	3	7.5%	6	4.3%	3	3.1%	3	7.5%	6	4.3%
	Total	0	0.0%	0	0.0%	0	0.0%	98	100.0%	40	100.0%	138	100.0%	98	100.0%	40	100.0%	138	100.0%
fehlende Angaben		0		0		0		0		0		0		0		0		0	

gefilterte Frage - Wenn ja: welche? (2019)

GESAMT		HP Alkohol		HP Opioid		HP Kokain oder Derivate		HP andere Stimulanzien		HP Hypnotika/Sedativa		HP Cannabis		HP andere Substanz		HP Glückspielsucht		HP anderes Verhalten	
		qmeb075	Heroin	1	9.1%	7	10.9%	6	12.0%	0	0.0%	0	0.0%	0	0.0%	0	0.0%	0	0.0%
	Methadon	5	45.5%	24	37.5%	18	36.0%	0	0.0%	1	33.3%	1	25.0%	1	50.0%	0	0.0%	0	0.0%
	andere Opioide	3	27.3%	32	50.0%	26	52.0%	0	0.0%	2	66.7%	2	50.0%	1	50.0%	0	0.0%	1	100.0%
	andere Substanzen	2	18.2%	1	1.6%	0	0.0%	2	100.0%	0	0.0%	1	25.0%	0	0.0%	0	0.0%	0	0.0%
	Total	11	100.0%	64	100.0%	50	100.0%	2	100.0%	3	100.0%	4	100.0%	2	100.0%	0	0.0%	1	100.0%
fehlende Angaben		0		0		0		0		0		0		0		0		0	

gefilterte Frage - Wenn ja: welche? (2019)

MÄNNER		HP Alkohol		HP Opioid		HP Kokain oder Derivate		HP andere Stimulanzien		HP Hypnotika/Sedativa		HP Cannabis		HP andere Substanz		HP Glückspielsucht		HP anderes Verhalten	
		qmeb075	Heroin	1	11.1%	6	12.5%	6	17.6%	0	0.0%	0	0.0%	0	0.0%	0	0.0%	0	0.0%
	Methadon	4	44.4%	18	37.5%	11	32.4%	0	0.0%	1	100.0%	1	33.3%	1	100.0%	0	0.0%	0	0.0%
	andere Opioide	3	33.3%	24	50.0%	17	50.0%	0	0.0%	0	0.0%	1	33.3%	0	0.0%	0	0.0%	0	0.0%
	andere Substanzen	1	11.1%	0	0.0%	0	0.0%	1	100.0%	0	0.0%	1	33.3%	0	0.0%	0	0.0%	0	0.0%
	Total	9	100.0%	48	100.0%	34	100.0%	1	100.0%	1	100.0%	3	100.0%	1	100.0%	0	0.0%	0	0.0%
fehlende Angaben		0		0		0		0		0		0		0		0		0	

gefilterte Frage - Wenn ja: welche? (2019)

FRAUEN		HP Alkohol		HP Opioid		HP Kokain oder Derivate		HP andere Stimulanzen		HP Hypnotika/Sedativa		HP Cannabis		HP andere Substanz		HP Glückspielsucht		HP anderes Verhalten	
qneb075	Heroin	0	0.0%	1	6.3%	0	0.0%	0	0.0%	0	0.0%	0	0.0%	0	0.0%	0	0.0%	0	0.0%
	Methadon	1	50.0%	6	37.5%	7	43.8%	0	0.0%	0	0.0%	0	0.0%	0	0.0%	0	0.0%	0	0.0%
	andere Opiode	0	0.0%	8	50.0%	9	56.3%	0	0.0%	2	100.0%	1	100.0%	1	100.0%	0	0.0%	1	100.0%
	andere Substanzen	1	50.0%	1	6.3%	0	0.0%	1	100.0%	0	0.0%	0	0.0%	0	0.0%	0	0.0%	0	0.0%
	Total	2	100.0%	16	100.0%	16	100.0%	1	100.0%	2	100.0%	1	100.0%	1	100.0%	0	0.0%	1	100.0%
	fehlende Angaben	0		0		0		0		0		0		0		0		0	

War mindestens einmal in einer Substitutionsbehandlung (2019)

		act-info-Residalc					act-info-FOS					stationäre Suchtbehandlung							
		Männer		Frauen		Total	Männer		Frauen		Total	Männer		Frauen		Total			
qneb065	nein, nie	789	89.3%	405	89.4%	1194	89.3%	194	60.1%	67	62.0%	261	60.6%	983	81.4%	472	84.1%	1455	82.3%
	ja	95	10.7%	48	10.6%	143	10.7%	129	39.9%	41	38.0%	170	39.4%	224	18.6%	89	15.9%	313	17.7%
	Total	884	100.0%	453	100.0%	1337	100.0%	323	100.0%	108	100.0%	431	100.0%	1207	100.0%	561	100.0%	1768	100.0%
	fehlende Angaben	96		38		134		67		14		81		163		52		215	

War mindestens einmal in einer Substitutionsbehandlung (2019)

GESAMT		HP Alkohol		HP Opioid		HP Kokain oder Derivate		HP andere Stimulanzen		HP Hypnotika/Sedativa		HP Cannabis		HP andere Substanz		HP Glückspielsucht		HP anderes Verhalten	
qneb065	nein, nie	1072	91.6%	13	11.6%	131	59.8%	27	87.1%	25	67.6%	79	94.0%	18	81.8%	3	100.0%	89	97.8%
	ja	98	8.4%	99	88.4%	88	40.2%	4	12.9%	12	32.4%	5	6.0%	4	18.2%	0	0.0%	2	2.2%
	Total	1170	100.0%	112	100.0%	219	100.0%	31	100.0%	37	100.0%	84	100.0%	22	100.0%	3	100.0%	91	100.0%
	fehlende Angaben	120		11		35		4		6		24		7		4		2	

War mindestens einmal in einer Substitutionsbehandlung (2019)

		HP Alkohol		HP Opioid		HP Kokain oder Derivate		HP andere Stimulanzien		HP Hypnotika/Sedativa		HP Cannabis		HP andere Substanz		HP Glückspielsucht		HP anderes Verhalten	
MÄNNER																			
qneb065	nein, nie	744	91.5%	11	12.8%	107	63.7%	19	90.5%	17	65.4%	61	93.8%	16	84.2%	2	100.0%	6	100.0%
	ja	69	8.5%	75	87.2%	61	36.3%	2	9.5%	9	34.6%	4	6.2%	3	15.8%	0	0.0%	0	0.0%
	Total	813	100.0%	86	100.0%	168	100.0%	21	100.0%	26	100.0%	65	100.0%	19	100.0%	2	100.0%	6	100.0%
fehlende Angaben		84		9		31		4		5		18		5		4		2	

War mindestens einmal in einer Substitutionsbehandlung (2019)

		HP Alkohol		HP Opioid		HP Kokain oder Derivate		HP andere Stimulanzien		HP Hypnotika/Sedativa		HP Cannabis		HP andere Substanz		HP Glückspielsucht		HP anderes Verhalten	
FRAUEN																			
qneb065	nein, nie	326	91.8%	2	7.7%	24	47.1%	8	80.0%	8	72.7%	18	94.7%	2	66.7%	1	100.0%	83	97.6%
	ja	29	8.2%	24	92.3%	27	52.9%	2	20.0%	3	27.3%	1	5.3%	1	33.3%	0	0.0%	2	2.4%
	Total	355	100.0%	26	100.0%	51	100.0%	10	100.0%	11	100.0%	19	100.0%	3	100.0%	1	100.0%	85	100.0%
fehlende Angaben		36		2		4		0		1		6		2		0		0	

gefilterte Frage - Wenn ja, Alter (in Jahren) zu Beginn der ersten Substitutionsbehandlung (2019)

		qneb066						
		Mittelw.	STDABW	Perzentil 25	Median	Perzentil 75	N	fehlende Angaben
act-info-Residalc	Männer	29.93	9.76	23.00	27.00	32.00	83	0
	Frauen	28.38	7.61	21.00	28.00	35.00	37	0
	Total	29.45	9.14	22.50	27.50	34.00	120	0
act-info-FOS	Männer	26.72	7.25	22.00	25.00	31.00	108	0
	Frauen	26.03	8.83	20.00	23.00	32.00	34	0
	Total	26.56	7.63	21.00	25.00	31.00	142	0
stationäre Suchtbehandlung	Männer	28.12	8.56	22.00	26.00	32.00	191	0
	Frauen	27.25	8.24	20.00	25.00	34.00	71	0
	Total	27.88	8.46	22.00	26.00	32.00	262	0

gefilterte Frage - Wenn ja, Alter (in Jahren) zu Beginn der ersten Substitutionsbehandlung (2019)

GESAMT	qneb066						N	fehlende Angaben
	Mittelw.	STDABW	Perzentil 25	Median	Perzentil 75			
HP Alkohol	31.08	10.08	25.00	29.00	35.00	77	0	
HP Opioid	25.85	7.31	20.00	24.00	30.00	85	0	
HP Kokain oder Derivate	27.32	7.77	22.00	25.00	31.00	75	0	
HP andere Stimulanzien	29.75	4.35	26.50	30.50	33.00	4	0	
HP Hypnotika/Sedativa	25.73	6.25	20.00	25.00	32.00	11	0	
HP Cannabis	27.75	7.41	22.00	27.00	33.50	4	0	
HP andere Substanz	22.75	4.11	19.50	22.00	26.00	4	0	
HP Glückspielsucht	0	0	
HP anderes Verhalten	32.00	.	32.00	32.00	32.00	1	0	

gefilterte Frage - Wenn ja, Alter (in Jahren) zu Beginn der ersten Substitutionsbehandlung (2019)

MÄNNER	qneb066						N	fehlende Angaben
	Mittelw.	STDABW	Perzentil 25	Median	Perzentil 75			
HP Alkohol	30.82	10.62	25.00	28.00	32.00	55	0	
HP Opioid	26.47	7.57	21.00	25.00	31.00	66	0	
HP Kokain oder Derivate	27.89	7.54	22.00	26.00	31.00	53	0	
HP andere Stimulanzien	30.50	2.12	29.00	30.50	32.00	2	0	
HP Hypnotika/Sedativa	24.63	5.85	21.00	25.00	27.00	8	0	
HP Cannabis	30.33	6.51	24.00	30.00	37.00	3	0	
HP andere Substanz	23.67	4.51	19.00	24.00	28.00	3	0	
HP Glückspielsucht	0	0	
HP anderes Verhalten	0	0	

gefilterte Frage - Wenn ja, Alter (in Jahren) zu Beginn der ersten Substitutionsbehandlung (2019)

FRAUEN	qneb066						N	fehlende Angaben
	Mittelw.	STDABW	Perzentil 25	Median	Perzentil 75			
HP Alkohol	31.73	8.79	26.00	34.50	37.00	22	0	
HP Opioid	23.68	5.97	20.00	23.00	26.00	19	0	
HP Kokain oder Derivate	25.95	8.34	20.00	23.00	30.00	22	0	
HP andere Stimulanzien	29.00	7.07	24.00	29.00	34.00	2	0	
HP Hypnotika/Sedativa	28.67	7.57	20.00	32.00	34.00	3	0	
HP Cannabis	20.00	.	20.00	20.00	20.00	1	0	
HP andere Substanz	20.00	.	20.00	20.00	20.00	1	0	
HP Glückspielsucht	0	0	
HP anderes Verhalten	32.00	.	32.00	32.00	32.00	1	0	

3. Problemsubstanzen und suchtähnliche Verhaltensweisen

3.1 Hauptproblem: Prävalenzen Konsum- / Auftretenshäufigkeit, Alter des ersten Konsums/Auftretens, des regelmässigen Konsums/Verhaltens und des auffälligen Konsums/Verhaltens

	act-info-Residalc						act-info-FOS						stationäre Suchtbehandlung					
	Männer		Frauen		Total		Männer		Frauen		Total		Männer		Frauen		Total	
qned010																		
Alkohol	816	83.3%	353	71.9%	1169	79.5%	81	20.9%	38	31.4%	119	23.4%	897	65.6%	391	63.9%	1288	65.1%
Heroin	23	2.3%	10	2.0%	33	2.2%	62	16.0%	17	14.0%	79	15.5%	85	6.2%	27	4.4%	112	5.7%
Methadon	0	0.0%	1	0.2%	1	0.1%	2	0.5%	0	0.0%	2	0.4%	2	0.1%	1	0.2%	3	0.2%
Buprenorphin	0	0.0%	0	0.0%	0	0.0%	0	0.0%	0	0.0%	0	0.0%	0	0.0%	0	0.0%	0	0.0%
Fentanyl	0	0.0%	0	0.0%	0	0.0%	0	0.0%	0	0.0%	0	0.0%	0	0.0%	0	0.0%	0	0.0%
andere Opiode	3	0.3%	0	0.0%	3	0.2%	5	1.3%	0	0.0%	5	1.0%	8	0.6%	0	0.0%	8	0.4%
Kokain-Pulver	51	5.2%	12	2.4%	63	4.3%	97	25.0%	21	17.4%	118	23.2%	148	10.8%	33	5.4%	181	9.1%
Crack-Kokain	13	1.3%	5	1.0%	18	1.2%	31	8.0%	15	12.4%	46	9.0%	44	3.2%	20	3.3%	64	3.2%
anderer Kokain-Typ	1	0.1%	2	0.4%	3	0.2%	6	1.5%	0	0.0%	6	1.2%	7	0.5%	2	0.3%	9	0.5%
Amphetamine	7	0.7%	4	0.8%	11	0.7%	6	1.5%	2	1.7%	8	1.6%	13	1.0%	6	1.0%	19	1.0%
Metamphetamine	4	0.4%	1	0.2%	5	0.3%	5	1.3%	2	1.7%	7	1.4%	9	0.7%	3	0.5%	12	0.6%
MDMA und verwandte Stoffe (Ecstasy)	0	0.0%	0	0.0%	0	0.0%	3	0.8%	0	0.0%	3	0.6%	3	0.2%	0	0.0%	3	0.2%
synthetische Cathinone	0	0.0%	0	0.0%	0	0.0%	0	0.0%	0	0.0%	0	0.0%	0	0.0%	0	0.0%	0	0.0%
andere Stimulanzien	0	0.0%	1	0.2%	1	0.1%	0	0.0%	0	0.0%	0	0.0%	0	0.0%	1	0.2%	1	0.1%
Barbiturate	0	0.0%	0	0.0%	0	0.0%	0	0.0%	0	0.0%	0	0.0%	0	0.0%	0	0.0%	0	0.0%
Benzodiazepine	16	1.6%	8	1.6%	24	1.6%	12	3.1%	4	3.3%	16	3.1%	28	2.0%	12	2.0%	40	2.0%
GHB/GBL	1	0.1%	0	0.0%	1	0.1%	0	0.0%	0	0.0%	0	0.0%	1	0.1%	0	0.0%	1	0.1%
andere Hypnotika/Sedativa	2	0.2%	0	0.0%	2	0.1%	0	0.0%	0	0.0%	0	0.0%	2	0.1%	0	0.0%	2	0.1%
LSD	0	0.0%	0	0.0%	0	0.0%	2	0.5%	0	0.0%	2	0.4%	2	0.1%	0	0.0%	2	0.1%
Ketamin	0	0.0%	0	0.0%	0	0.0%	0	0.0%	0	0.0%	0	0.0%	0	0.0%	0	0.0%	0	0.0%
andere Halluzinogene	0	0.0%	0	0.0%	0	0.0%	0	0.0%	0	0.0%	0	0.0%	0	0.0%	0	0.0%	0	0.0%
flüchtige Stoffe	1	0.1%	0	0.0%	1	0.1%	0	0.0%	0	0.0%	0	0.0%	1	0.1%	0	0.0%	1	0.1%
Cannabis	25	2.6%	9	1.8%	34	2.3%	58	14.9%	16	13.2%	74	14.5%	83	6.1%	25	4.1%	108	5.5%
Tabak	12	1.2%	3	0.6%	15	1.0%	6	1.5%	2	1.7%	8	1.6%	18	1.3%	5	0.8%	23	1.2%
andere Substanz	0	0.0%	0	0.0%	0	0.0%	3	0.8%	0	0.0%	3	0.6%	3	0.2%	0	0.0%	3	0.2%
Glücksspielsucht	4	0.4%	1	0.2%	5	0.3%	2	0.5%	0	0.0%	2	0.4%	6	0.4%	1	0.2%	7	0.4%
Computer- bzw. Internetsucht	0	0.0%	0	0.0%	0	0.0%	5	1.3%	0	0.0%	5	1.0%	5	0.4%	0	0.0%	5	0.3%
Esstörungen	0	0.0%	79	16.1%	79	5.4%	0	0.0%	2	1.7%	2	0.4%	0	0.0%	81	13.2%	81	4.1%
anderes suchtähnliches Verhalten	1	0.1%	2	0.4%	3	0.2%	2	0.5%	2	1.7%	4	0.8%	3	0.2%	4	0.7%	7	0.4%
Total	980	100.0%	491	100.0%	1471	100.0%	388	100.0%	121	100.0%	509	100.0%	1368	100.0%	612	100.0%	1980	100.0%
fehlende Angaben	0		0		0		2		1		3		2		1		3	

Bemerkung: Als Grundlage für die Bestimmung des Hauptproblems dient das Hauptanliegen des Klienten/der Klientin bzw. die vom Fachpersonal gestellte Hauptdiagnose.'

act-info – stationärer Behandlungsbereich

Hauptproblem der KlientInnen beim Eintritt - 11 allgemeine Gruppen (2019)

		act-info-Residalc						act-info-FOS						stationäre Suchtbehandlung					
		Männer		Frauen		Total		Männer		Frauen		Total		Männer		Frauen		Total	
hptprob11	Alkohol	816	83.3%	353	71.9%	1169	79.5%	81	20.9%	38	31.4%	119	23.4%	897	65.6%	391	63.9%	1288	65.1%
	Opioid	26	2.7%	11	2.2%	37	2.5%	69	17.8%	17	14.0%	86	16.9%	95	6.9%	28	4.6%	123	6.2%
	Kokain oder Derivate	65	6.6%	19	3.9%	84	5.7%	134	34.5%	36	29.8%	170	33.4%	199	14.5%	55	9.0%	254	12.8%
	andere Stimulanzien	11	1.1%	6	1.2%	17	1.2%	14	3.6%	4	3.3%	18	3.5%	25	1.8%	10	1.6%	35	1.8%
	Hypnotika/Sedativa	19	1.9%	8	1.6%	27	1.8%	12	3.1%	4	3.3%	16	3.1%	31	2.3%	12	2.0%	43	2.2%
	Halluzinogene	0	0.0%	0	0.0%	0	0.0%	2	0.5%	0	0.0%	2	0.4%	2	0.1%	0	0.0%	2	0.1%
	flüchtige Stoffe	1	0.1%	0	0.0%	1	0.1%	0	0.0%	0	0.0%	0	0.0%	1	0.1%	0	0.0%	1	0.1%
	Cannabis	25	2.6%	9	1.8%	34	2.3%	58	14.9%	16	13.2%	74	14.5%	83	6.1%	25	4.1%	108	5.5%
	Tabak	12	1.2%	3	0.6%	15	1.0%	6	1.5%	2	1.7%	8	1.6%	18	1.3%	5	0.8%	23	1.2%
	andere Substanz	0	0.0%	0	0.0%	0	0.0%	3	0.8%	0	0.0%	3	0.6%	3	0.2%	0	0.0%	3	0.2%
	suchtähnliches Verhalten	5	0.5%	82	16.7%	87	5.9%	9	2.3%	4	3.3%	13	2.6%	14	1.0%	86	14.1%	100	5.1%
	Total	980	100.0%	491	100.0%	1471	100.0%	388	100.0%	121	100.0%	509	100.0%	1368	100.0%	612	100.0%	1980	100.0%
fehlende Angaben	0		0		0		2		1		3		2		1		3		

Bemerkung: Als Grundlage für die Bestimmung des Hauptproblems dient das Hauptanliegen des Klienten/der Klientin bzw. die vom Fachpersonal gestellte Hauptdiagnose.'

Hauptproblem der KlientInnen beim Eintritt - 5 zusammengefasste Gruppen (2019)

		act-info-Residalc						act-info-FOS						stationäre Suchtbehandlung					
		Männer		Frauen		Total		Männer		Frauen		Total		Männer		Frauen		Total	
qhaupt	Alkohol	816	83.3%	353	71.9%	1169	79.5%	81	20.9%	38	31.4%	119	23.4%	897	65.6%	391	63.9%	1288	65.1%
	illegale Droge	127	13.0%	45	9.2%	172	11.7%	277	71.4%	73	60.3%	350	68.8%	404	29.5%	118	19.3%	522	26.4%
	Hypnotika/Sedativa	19	1.9%	8	1.6%	27	1.8%	12	3.1%	4	3.3%	16	3.1%	31	2.3%	12	2.0%	43	2.2%
	andere Substanz	13	1.3%	3	0.6%	16	1.1%	9	2.3%	2	1.7%	11	2.2%	22	1.6%	5	0.8%	27	1.4%
	suchtähnliches Verhalten	5	0.5%	82	16.7%	87	5.9%	9	2.3%	4	3.3%	13	2.6%	14	1.0%	86	14.1%	100	5.1%
Total	980	100.0%	491	100.0%	1471	100.0%	388	100.0%	121	100.0%	509	100.0%	1368	100.0%	612	100.0%	1980	100.0%	
fehlende Angaben	0		0		0		2		1		3		2		1		3		

Bemerkung: Als Grundlage für die Bestimmung des Hauptproblems dient das Hauptanliegen des Klienten/der Klientin bzw. die vom Fachpersonal gestellte Hauptdiagnose.'

3.1.1 Hauptproblem 'Alkohol'

Konsumhäufigkeit der Hauptproblemsubstanz 'Alkohol' in den 30T/6M vor Eintritt (2019)

HAUPTPROBLEM=ALKOHOL	act-info-Residalc						act-info-FOS						stationäre Suchtbehandlung						
	Männer		Frauen		Total		Männer		Frauen		Total		Männer		Frauen		Total		
qned073a	täglich	500	67.4%	195	61.7%	695	65.7%	33	43.4%	17	47.2%	50	44.6%	533	65.2%	212	60.2%	745	63.7%
	4-6 Tage pro Woche	77	10.4%	34	10.8%	111	10.5%	9	11.8%	5	13.9%	14	12.5%	86	10.5%	39	11.1%	125	10.7%
	2-3 Tage pro Woche	64	8.6%	44	13.9%	108	10.2%	7	9.2%	4	11.1%	11	9.8%	71	8.7%	48	13.6%	119	10.2%
	1 Tag pro Woche oder weniger	40	5.4%	21	6.6%	61	5.8%	10	13.2%	3	8.3%	13	11.6%	50	6.1%	24	6.8%	74	6.3%
	kein Konsum/Gebrauch	61	8.2%	22	7.0%	83	7.8%	17	22.4%	7	19.4%	24	21.4%	78	9.5%	29	8.2%	107	9.1%
	Total	742	100.0%	316	100.0%	1058	100.0%	76	100.0%	36	100.0%	112	100.0%	818	100.0%	352	100.0%	1170	100.0%
	fehlende Angaben	74		37		111		5		2		7		79		39		118	
qned025	täglich	510	68.8%	201	63.4%	711	67.2%	47	61.8%	12	34.3%	59	53.2%	557	68.2%	213	60.5%	770	65.9%
	4-6 Tage pro Woche	99	13.4%	44	13.9%	143	13.5%	6	7.9%	11	31.4%	17	15.3%	105	12.9%	55	15.6%	160	13.7%
	2-3 Tage pro Woche	82	11.1%	43	13.6%	125	11.8%	6	7.9%	4	11.4%	10	9.0%	88	10.8%	47	13.4%	135	11.5%
	1 Tag pro Woche oder weniger	39	5.3%	28	8.8%	67	6.3%	8	10.5%	5	14.3%	13	11.7%	47	5.8%	33	9.4%	80	6.8%
	kein Konsum/Gebrauch	11	1.5%	1	0.3%	12	1.1%	9	11.8%	3	8.6%	12	10.8%	20	2.4%	4	1.1%	24	2.1%
	Total	741	100.0%	317	100.0%	1058	100.0%	76	100.0%	35	100.0%	111	100.0%	817	100.0%	352	100.0%	1169	100.0%
	fehlende Angaben	75		36		111		5		3		8		80		39		119	

Alter beim ersten Konsum der Hauptproblemsubstanz 'Alkohol' (2019)

HAUPTPROBLEM=ALKOHOL		qmed040						N	fehlende Angaben
		Mittelw.	STDABW	Perzentil 25	Median	Perzentil 75			
act-info-Residalc	Männer	15.53	3.72	14.00	15.00	17.00	722	94	
	Frauen	16.75	4.40	14.00	16.00	18.00	302	51	
	Total	15.89	3.97	14.00	16.00	18.00	1024	145	
act-info-FOS	Männer	15.78	6.48	13.00	15.00	17.50	64	17	
	Frauen	14.39	4.04	13.00	14.00	15.00	28	10	
	Total	15.36	5.86	13.00	14.00	16.00	92	27	
stationäre Suchtbehandlung	Männer	15.55	4.01	14.00	15.00	17.00	786	111	
	Frauen	16.55	4.42	14.00	16.00	18.00	330	61	
	Total	15.85	4.16	14.00	16.00	18.00	1116	172	

act-info – stationärer Behandlungsbereich

Alter beim Beginn des regelmässigen Konsums der Hauptproblemsubstanz 'Alkohol' (2019)

HAUPTPROBLEM=ALKOHOL		qmed050						N	fehlende Angaben
		Mittelw.	STDABW	Perzentil 25	Median	Perzentil 75			
act-info-Residalc	Männer	23.58	8.96	17.00	20.00	28.00	710	106	
	Frauen	28.31	11.73	19.00	25.00	36.00	301	52	
	Total	24.99	10.10	18.00	21.00	30.00	1011	158	
act-info-FOS	Männer	22.65	8.61	16.00	19.50	28.00	66	15	
	Frauen	20.17	5.48	16.00	19.00	22.00	29	9	
	Total	21.89	7.85	16.00	19.00	27.00	95	24	
stationäre Suchtbehandlung	Männer	23.50	8.93	17.00	20.00	28.00	776	121	
	Frauen	27.60	11.55	18.00	24.00	35.00	330	61	
	Total	24.72	9.96	18.00	21.00	30.00	1106	182	

Alter beim Beginn des auffälligen Konsums der Hauptproblemsubstanz 'Alkohol' (2019)

HAUPTPROBLEM=ALKOHOL		qmed060						N	fehlende Angaben
		Mittelw.	STDABW	Perzentil 25	Median	Perzentil 75			
act-info-Residalc	Männer	33.14	12.43	23.00	30.00	41.00	727	89	
	Frauen	36.55	12.75	25.00	36.00	47.00	303	50	
	Total	34.14	12.61	24.00	32.00	44.00	1030	139	
act-info-FOS	Männer	26.74	8.76	20.00	25.00	31.00	66	15	
	Frauen	22.86	6.96	18.00	22.00	26.00	29	9	
	Total	25.56	8.41	19.00	24.00	30.00	95	24	
stationäre Suchtbehandlung	Männer	32.61	12.29	22.00	30.00	40.00	793	104	
	Frauen	35.36	12.94	24.00	35.00	46.00	332	59	
	Total	33.42	12.54	23.00	31.00	42.00	1125	163	

3.1.2 Hauptproblem 'Opioid'

Konsumhäufigkeit der Hauptproblemsubstanz 'Opioid' in den 30T/6M vor Eintritt (2019)

		act-info-Residalc			act-info-FOS			stationäre Suchtbehandlung											
		Männer	Frauen	Total	Männer	Frauen	Total	Männer	Frauen	Total									
qned073babe	täglich	8	40.0%	3	30.0%	11	36.7%	18	31.0%	4	30.8%	22	31.0%	26	33.3%	7	30.4%	33	32.7%
	4-6 Tage pro Woche	3	15.0%	1	10.0%	4	13.3%	6	10.3%	0	0.0%	6	8.5%	9	11.5%	1	4.3%	10	9.9%
	2-3 Tage pro Woche	5	25.0%	0	0.0%	5	16.7%	9	15.5%	3	23.1%	12	16.9%	14	17.9%	3	13.0%	17	16.8%
	1 Tag pro Woche oder weniger	2	10.0%	1	10.0%	3	10.0%	7	12.1%	2	15.4%	9	12.7%	9	11.5%	3	13.0%	12	11.9%
	kein Konsum/Gebrauch	2	10.0%	5	50.0%	7	23.3%	18	31.0%	4	30.8%	22	31.0%	20	25.6%	9	39.1%	29	28.7%
	Total		20	100.0%	10	100.0%	30	100.0%	58	100.0%	13	100.0%	71	100.0%	78	100.0%	23	100.0%	101
fehlende Angaben		6		1		7		11		4		15		17		5		22	
qned025	täglich	12	60.0%	6	60.0%	18	60.0%	28	45.2%	7	50.0%	35	46.1%	40	48.8%	13	54.2%	53	50.0%
	4-6 Tage pro Woche	2	10.0%	2	20.0%	4	13.3%	9	14.5%	2	14.3%	11	14.5%	11	13.4%	4	16.7%	15	14.2%
	2-3 Tage pro Woche	4	20.0%	1	10.0%	5	16.7%	8	12.9%	2	14.3%	10	13.2%	12	14.6%	3	12.5%	15	14.2%
	1 Tag pro Woche oder weniger	2	10.0%	1	10.0%	3	10.0%	11	17.7%	2	14.3%	13	17.1%	13	15.9%	3	12.5%	16	15.1%
	kein Konsum/Gebrauch	0	0.0%	0	0.0%	0	0.0%	6	9.7%	1	7.1%	7	9.2%	6	7.3%	1	4.2%	7	6.6%
	Total		20	100.0%	10	100.0%	30	100.0%	62	100.0%	14	100.0%	76	100.0%	82	100.0%	24	100.0%	106
fehlende Angaben		6		1		7		7		3		10		13		4		17	

Alter beim ersten Konsum der Hauptproblemsubstanz 'Opioid' (2019)

		qmed040						N	fehlende Angaben
HAUPTPROBLEM=OPIOID		Mittelw.	STDABW	Perzentil 25	Median	Perzentil 75			
act-info-Residalc	Männer	22.27	6.94	17.00	20.50	24.00	22	4	
	Frauen	21.30	4.47	18.00	20.50	25.00	10	1	
	Total	21.97	6.22	17.50	20.50	25.00	32	5	
act-info-FOS	Männer	21.18	6.79	16.00	19.00	24.00	61	8	
	Frauen	21.00	7.33	17.00	18.00	22.00	13	4	
	Total	21.15	6.83	17.00	19.00	24.00	74	12	
stationäre Suchtbehandlung	Männer	21.47	6.80	17.00	20.00	24.00	83	12	
	Frauen	21.13	6.12	17.00	19.00	25.00	23	5	
	Total	21.40	6.63	17.00	20.00	24.00	106	17	

Alter beim Beginn des regelmässigen Konsums der Hauptproblemsubstanz 'Opioid' (2019)

HAUPTPROBLEM=OPIOID		qmed050						N	fehlende Angaben
		Mittelw.	STDABW	Perzentil 25	Median	Perzentil 75			
act-info-Residalc	Männer	26.70	10.13	21.00	24.50	28.00	20	6	
	Frauen	22.30	4.37	19.00	21.00	26.00	10	1	
	Total	25.23	8.81	20.00	24.00	26.00	30	7	
act-info-FOS	Männer	22.47	6.35	18.00	20.00	26.00	59	10	
	Frauen	21.62	7.39	17.00	19.00	23.00	13	4	
	Total	22.32	6.50	18.00	20.00	25.00	72	14	
stationäre Suchtbehandlung	Männer	23.54	7.64	19.00	21.00	26.00	79	16	
	Frauen	21.91	6.14	18.00	20.00	26.00	23	5	
	Total	23.18	7.33	18.00	21.00	26.00	102	21	

Alter beim Beginn des auffälligen Konsums der Hauptproblemsubstanz 'Opioid' (2019)

HAUPTPROBLEM=OPIOID		qmed060						N	fehlende Angaben
		Mittelw.	STDABW	Perzentil 25	Median	Perzentil 75			
act-info-Residalc	Männer	27.58	10.23	21.00	25.00	30.00	19	7	
	Frauen	22.70	3.95	20.00	21.00	26.00	10	1	
	Total	25.90	8.83	20.00	25.00	26.00	29	8	
act-info-FOS	Männer	23.25	7.11	19.00	21.00	26.00	59	10	
	Frauen	22.31	7.53	19.00	20.00	23.00	13	4	
	Total	23.08	7.14	19.00	21.00	26.00	72	14	
stationäre Suchtbehandlung	Männer	24.31	8.13	19.00	21.50	26.00	78	17	
	Frauen	22.48	6.11	19.00	20.00	26.00	23	5	
	Total	23.89	7.72	19.00	21.00	26.00	101	22	

3.1.3 Hauptproblem 'Kokain und Derivate'

Konsumhäufigkeit der Hauptproblemsubstanz 'Kokain und Derivate' in den 30T/6M vor Eintritt (2019)

HAUPTPROBLEM=KOKAIN ODER DERIVATE		act-info-Residalc						act-info-FOS						stationäre Suchtbehandlung					
		Männer		Frauen		Total		Männer		Frauen		Total		Männer		Frauen		Total	
qned073cacc	täglich	16	31.4%	4	28.6%	20	30.8%	37	32.2%	8	23.5%	45	30.2%	53	31.9%	12	25.0%	65	30.4%
	4-6 Tage pro Woche	6	11.8%	1	7.1%	7	10.8%	15	13.0%	3	8.8%	18	12.1%	21	12.7%	4	8.3%	25	11.7%
	2-3 Tage pro Woche	10	19.6%	1	7.1%	11	16.9%	19	16.5%	3	8.8%	22	14.8%	29	17.5%	4	8.3%	33	15.4%
	1 Tag pro Woche oder weniger	12	23.5%	4	28.6%	16	24.6%	17	14.8%	10	29.4%	27	18.1%	29	17.5%	14	29.2%	43	20.1%
	kein Konsum/Gebrauch	7	13.7%	4	28.6%	11	16.9%	27	23.5%	10	29.4%	37	24.8%	34	20.5%	14	29.2%	48	22.4%
	Total	51	100.0%	14	100.0%	65	100.0%	115	100.0%	34	100.0%	149	100.0%	166	100.0%	48	100.0%	214	100.0%
fehlende Angaben		14		5		19		19		2		21		33		7		40	
qned025	täglich	21	39.6%	8	47.1%	29	41.4%	42	36.2%	11	33.3%	53	35.6%	63	37.3%	19	38.0%	82	37.4%
	4-6 Tage pro Woche	9	17.0%	2	11.8%	11	15.7%	21	18.1%	9	27.3%	30	20.1%	30	17.8%	11	22.0%	41	18.7%
	2-3 Tage pro Woche	9	17.0%	2	11.8%	11	15.7%	26	22.4%	7	21.2%	33	22.1%	35	20.7%	9	18.0%	44	20.1%
	1 Tag pro Woche oder weniger	11	20.8%	3	17.6%	14	20.0%	13	11.2%	3	9.1%	16	10.7%	24	14.2%	6	12.0%	30	13.7%
	kein Konsum/Gebrauch	3	5.7%	2	11.8%	5	7.1%	14	12.1%	3	9.1%	17	11.4%	17	10.1%	5	10.0%	22	10.0%
	Total	53	100.0%	17	100.0%	70	100.0%	116	100.0%	33	100.0%	149	100.0%	169	100.0%	50	100.0%	219	100.0%
fehlende Angaben		12		2		14		18		3		21		30		5		35	

Alter beim ersten Konsum der Hauptproblemsubstanz 'Kokain und Derivate' (2019)

HAUPTPROBLEM=KOKAIN ODER DERIVATE		qmed040						
		Mittelw.	STDABW	Perzentil 25	Median	Perzentil 75	N	fehlende Angaben
act-info-Residalc	Männer	23.26	7.73	18.00	20.00	28.00	53	12
	Frauen	22.41	10.32	16.00	17.00	30.00	17	2
	Total	23.06	8.36	17.00	20.00	29.00	70	14
act-info-FOS	Männer	20.74	7.08	16.50	19.00	22.50	108	26
	Frauen	19.26	7.43	14.00	17.00	25.00	31	5
	Total	20.41	7.16	16.00	18.00	23.00	139	31
stationäre Suchtbehandlung	Männer	21.57	7.37	17.00	19.00	24.00	161	38
	Frauen	20.37	8.59	15.00	17.00	25.00	48	7
	Total	21.30	7.66	16.00	19.00	24.00	209	45

act-info – stationärer Behandlungsbereich

Alter beim Beginn des regelmässigen Konsums der Hauptproblemsubstanz 'Kokain und Derivate' (2019)

HAUPTPROBLEM=KOKAIN ODER DERIVATE		qmed050						N	fehlende Angaben
		Mittelw.	STDABW	Perzentil 25	Median	Perzentil 75			
act-info-Residalc	Männer	26.24	7.68	20.00	25.50	30.00	50	15	
	Frauen	26.06	10.66	17.00	21.00	35.50	16	3	
	Total	26.20	8.41	20.00	24.50	30.00	66	18	
act-info-FOS	Männer	23.41	7.68	18.00	20.50	26.00	108	26	
	Frauen	23.59	9.15	16.00	21.00	29.50	32	4	
	Total	23.45	8.00	18.00	21.00	26.50	140	30	
stationäre Suchtbehandlung	Männer	24.30	7.77	19.00	22.00	29.00	158	41	
	Frauen	24.42	9.63	16.50	21.00	32.50	48	7	
	Total	24.33	8.22	18.00	22.00	29.00	206	48	

Alter beim Beginn des auffälligen Konsums der Hauptproblemsubstanz 'Kokain und Derivate' (2019)

HAUPTPROBLEM=KOKAIN ODER DERIVATE		qmed060						N	fehlende Angaben
		Mittelw.	STDABW	Perzentil 25	Median	Perzentil 75			
act-info-Residalc	Männer	28.90	8.92	22.50	29.00	34.00	52	13	
	Frauen	27.59	9.62	20.00	23.00	35.00	17	2	
	Total	28.58	9.05	21.00	29.00	35.00	69	15	
act-info-FOS	Männer	24.88	8.12	19.00	23.00	28.00	108	26	
	Frauen	25.03	8.91	17.00	23.00	31.00	32	4	
	Total	24.91	8.27	19.00	23.00	30.00	140	30	
stationäre Suchtbehandlung	Männer	26.19	8.57	20.00	24.00	30.00	160	39	
	Frauen	25.92	9.15	18.00	23.00	32.00	49	6	
	Total	26.12	8.69	20.00	24.00	30.00	209	45	

3.1.4 Hauptproblem 'andere Stimulanzen'

Konsumhäufigkeit der Hauptproblemsubstanz 'andere Stimulanzen' in den 30T/6M vor Eintritt (2019)

HAUPTPROBLEM=ANDERE STIMULANZIEN	act-info-Residalc						act-info-FOS			stationäre Suchtbehandlung									
	Männer	Frauen	Total	Männer	Frauen	Total	Männer	Frauen	Total										
qned073dade																			
täglich	3	33.3%	3	60.0%	6	42.9%	5	38.5%	2	66.7%	7	43.8%	8	36.4%	5	62.5%	13	43.3%	
4-6 Tage pro Woche	1	11.1%	1	20.0%	2	14.3%	0	0.0%	0	0.0%	0	0.0%	1	4.5%	1	12.5%	2	6.7%	
2-3 Tage pro Woche	1	11.1%	0	0.0%	1	7.1%	5	38.5%	0	0.0%	5	31.3%	6	27.3%	0	0.0%	6	20.0%	
1 Tag pro Woche oder weniger	1	11.1%	1	20.0%	2	14.3%	1	7.7%	1	33.3%	2	12.5%	2	9.1%	2	25.0%	4	13.3%	
kein Konsum/Gebrauch	3	33.3%	0	0.0%	3	21.4%	2	15.4%	0	0.0%	2	12.5%	5	22.7%	0	0.0%	5	16.7%	
Total	9	100.0%	5	100.0%	14	100.0%	13	100.0%	3	100.0%	16	100.0%	22	100.0%	8	100.0%	30	100.0%	
fehlende Angaben	2		1		3		1		1		2		3		2		5		
qned025																			
täglich	4	44.4%	5	83.3%	9	60.0%	5	41.7%	2	50.0%	7	43.8%	9	42.9%	7	70.0%	16	51.6%	
4-6 Tage pro Woche	1	11.1%	1	16.7%	2	13.3%	2	16.7%	0	0.0%	2	12.5%	3	14.3%	1	10.0%	4	12.9%	
2-3 Tage pro Woche	0	0.0%	0	0.0%	0	0.0%	4	33.3%	0	0.0%	4	25.0%	4	19.0%	0	0.0%	4	12.9%	
1 Tag pro Woche oder weniger	2	22.2%	0	0.0%	2	13.3%	1	8.3%	1	25.0%	2	12.5%	3	14.3%	1	10.0%	4	12.9%	
kein Konsum/Gebrauch	2	22.2%	0	0.0%	2	13.3%	0	0.0%	1	25.0%	1	6.3%	2	9.5%	1	10.0%	3	9.7%	
Total	9	100.0%	6	100.0%	15	100.0%	12	100.0%	4	100.0%	16	100.0%	21	100.0%	10	100.0%	31	100.0%	
fehlende Angaben	2		0		2		2		0		2		4		0		4		

Alter beim ersten Konsum der Hauptproblemsubstanz 'andere Stimulanzen' (2019)

HAUPTPROBLEM=ANDERE STIMULANZIEN		qmed040					N	fehlende Angaben
		Mittelw.	STDABW	Perzentil 25	Median	Perzentil 75		
act-info-Residalc	Männer	21.00	9.26	16.00	18.00	20.00	9	2
	Frauen	25.67	10.65	20.00	22.00	30.00	6	0
	Total	22.87	9.75	16.00	20.00	23.00	15	2
act-info-FOS	Männer	20.00	6.39	16.00	17.50	22.00	14	0
	Frauen	30.25	13.02	19.00	30.50	41.50	4	0
	Total	22.28	8.96	16.00	18.50	23.00	18	0
stationäre Suchtbehandlung	Männer	20.39	7.45	16.00	18.00	22.00	23	2
	Frauen	27.50	11.19	20.00	22.00	41.00	10	0
	Total	22.55	9.19	16.00	19.00	23.00	33	2

Alter beim Beginn des regelmässigen Konsums der Hauptproblemsubstanz 'andere Stimulanzien' (2019)

		qmed050						N	fehlende Angaben
		Mittelw.	STDABW	Perzentil 25	Median	Perzentil 75			
HAUPTPROBLEM=ANDERE STIMULANZIEN									
act-info-Residalc	Männer	23.67	9.21	18.00	21.00	22.00	9	2	
	Frauen	26.00	11.25	22.00	24.00	24.00	5	1	
	Total	24.50	9.61	18.00	21.50	24.00	14	3	
act-info-FOS	Männer	22.42	6.32	17.50	21.00	26.00	12	2	
	Frauen	32.00	11.17	22.50	33.00	41.50	4	0	
	Total	24.81	8.52	18.00	22.00	28.50	16	2	
stationäre Suchtbehandlung	Männer	22.95	7.50	18.00	21.00	26.00	21	4	
	Frauen	28.67	10.95	22.00	24.00	41.00	9	1	
	Total	24.67	8.89	18.00	21.50	26.00	30	5	

Alter beim Beginn des auffälligen Konsums der Hauptproblemsubstanz 'andere Stimulanzien' (2019)

		qmed060						N	fehlende Angaben
		Mittelw.	STDABW	Perzentil 25	Median	Perzentil 75			
HAUPTPROBLEM=ANDERE STIMULANZIEN									
act-info-Residalc	Männer	25.89	8.74	22.00	22.00	30.00	9	2	
	Frauen	29.83	8.98	24.00	27.00	35.00	6	0	
	Total	27.47	8.74	22.00	24.00	32.00	15	2	
act-info-FOS	Männer	25.25	7.00	20.00	23.00	29.50	12	2	
	Frauen	36.67	10.21	25.00	41.00	44.00	3	1	
	Total	27.53	8.70	21.00	25.00	36.00	15	3	
stationäre Suchtbehandlung	Männer	25.52	7.59	21.00	23.00	30.00	21	4	
	Frauen	32.11	9.39	24.00	30.00	41.00	9	1	
	Total	27.50	8.57	21.00	24.50	32.00	30	5	

3.1.5 Hauptproblem 'Hypnotika/Sedativa'

Konsumhäufigkeit der Hauptproblemsubstanz 'Hypnotika/Sedativa' in den 30T/6M vor Eintritt (2019)

HAUPTPROBLEM=HYPNOTIKA/SEDATIVA	act-info-Residalc						act-info-FOS						stationäre Suchtbehandlung						
	Männer		Frauen		Total		Männer		Frauen		Total		Männer		Frauen		Total		
qned073eae	täglich	10	90.9%	5	71.4%	15	83.3%	4	57.1%	2	50.0%	6	54.5%	14	77.8%	7	63.6%	21	72.4%
	4-6 Tage pro Woche	0	0.0%	0	0.0%	0	0.0%	1	14.3%	0	0.0%	1	9.1%	1	5.6%	0	0.0%	1	3.4%
	2-3 Tage pro Woche	1	9.1%	0	0.0%	1	5.6%	0	0.0%	0	0.0%	0	0.0%	1	5.6%	0	0.0%	1	3.4%
	1 Tag pro Woche oder weniger	0	0.0%	0	0.0%	0	0.0%	0	0.0%	1	25.0%	1	9.1%	0	0.0%	1	9.1%	1	3.4%
	kein Konsum/Gebrauch	0	0.0%	2	28.6%	2	11.1%	2	28.6%	1	25.0%	3	27.3%	2	11.1%	3	27.3%	5	17.2%
	Total	11	100.0%	7	100.0%	18	100.0%	7	100.0%	4	100.0%	11	100.0%	18	100.0%	11	100.0%	29	100.0%
fehlende Angaben	8		1		9		5		0		5		13		1		14		
qned025	täglich	14	93.3%	8	100.0%	22	95.7%	5	83.3%	1	25.0%	6	60.0%	19	90.5%	9	75.0%	28	84.8%
	4-6 Tage pro Woche	0	0.0%	0	0.0%	0	0.0%	1	16.7%	1	25.0%	2	20.0%	1	4.8%	1	8.3%	2	6.1%
	2-3 Tage pro Woche	0	0.0%	0	0.0%	0	0.0%	0	0.0%	0	0.0%	0	0.0%	0	0.0%	0	0.0%	0	0.0%
	1 Tag pro Woche oder weniger	0	0.0%	0	0.0%	0	0.0%	0	0.0%	2	50.0%	2	20.0%	0	0.0%	2	16.7%	2	6.1%
	kein Konsum/Gebrauch	1	6.7%	0	0.0%	1	4.3%	0	0.0%	0	0.0%	0	0.0%	1	4.8%	0	0.0%	1	3.0%
	Total	15	100.0%	8	100.0%	23	100.0%	6	100.0%	4	100.0%	10	100.0%	21	100.0%	12	100.0%	33	100.0%
fehlende Angaben	4		0		4		6		0		6		10		0		10		

Alter beim ersten Konsum der Hauptproblemsubstanz 'Hypnotika/Sedativa' (2019)

HAUPTPROBLEM=HYPNOTIKA/SEDATIVA		qmed040						N	fehlende Angaben
		Mittelw.	STDABW	Perzentil 25	Median	Perzentil 75			
act-info-Residalc	Männer	29.21	11.07	21.00	26.50	34.00	14	5	
	Frauen	34.14	10.09	26.00	31.00	43.00	7	1	
	Total	30.86	10.76	22.00	28.00	38.00	21	6	
act-info-FOS	Männer	18.80	4.76	14.00	20.00	21.00	5	7	
	Frauen	19.75	5.68	15.00	19.50	24.50	4	0	
	Total	19.22	4.87	14.00	20.00	23.00	9	7	
stationäre Suchtbehandlung	Männer	26.47	10.76	20.00	23.00	34.00	19	12	
	Frauen	28.91	11.11	21.00	26.00	38.00	11	1	
	Total	27.37	10.76	20.00	25.50	34.00	30	13	

Alter beim Beginn des regelmässigen Konsums der Hauptproblemsubstanz 'Hypnotika/Sedativa' (2019)

		qmed050						
		Mittelw.	STDABW	Perzentil 25	Median	Perzentil 75	N	fehlende Angaben
HAUPTPROBLEM=HYPNOTIKA/SEDATIVA								
act-info-Residalc	Männer	32.57	10.43	24.00	29.00	39.00	14	5
	Frauen	34.43	10.03	26.00	31.00	44.00	7	1
	Total	33.19	10.09	26.00	30.00	39.00	21	6
act-info-FOS	Männer	20.60	4.16	20.00	21.00	23.00	5	7
	Frauen	22.50	8.58	15.50	21.00	29.50	4	0
	Total	21.44	6.11	16.00	21.00	25.00	9	7
stationäre Suchtbehandlung	Männer	29.42	10.57	21.00	27.00	37.00	19	12
	Frauen	30.09	10.89	22.00	30.00	38.00	11	1
	Total	29.67	10.51	22.00	27.50	37.00	30	13

Alter beim Beginn des auffälligen Konsums der Hauptproblemsubstanz 'Hypnotika/Sedativa' (2019)

		qmed060						
		Mittelw.	STDABW	Perzentil 25	Median	Perzentil 75	N	fehlende Angaben
HAUPTPROBLEM=HYPNOTIKA/SEDATIVA								
act-info-Residalc	Männer	34.18	9.78	27.00	30.00	43.00	11	8
	Frauen	38.29	13.83	28.00	32.00	50.00	7	1
	Total	35.78	11.31	28.00	31.00	46.00	18	9
act-info-FOS	Männer	21.17	3.71	19.00	22.00	24.00	6	6
	Frauen	23.00	8.76	16.00	21.50	30.00	4	0
	Total	21.90	5.84	17.00	22.00	25.00	10	6
stationäre Suchtbehandlung	Männer	29.59	10.25	23.00	27.00	34.00	17	14
	Frauen	32.73	14.04	22.00	30.00	46.00	11	1
	Total	30.82	11.74	23.00	28.00	37.50	28	15

3.1.6 Hauptproblem 'Halluzinogene'

Konsumhäufigkeit der Hauptproblemsubstanz 'Halluzinogen' in den 30T/6M vor Eintritt (2019)

HAUPTPROBLEM=HALLUZINOGENE	act-info-Residalc			act-info-FOS			Total			stationäre Suchtbehandlung															
	Männer	Frauen	Total	Männer	Frauen	Total	Männer	Frauen	Total	Männer	Frauen	Total													
qned073fafc	täglich	0	0.0%	0	0.0%	0	0.0%	0	0.0%	0	0.0%	0	0.0%	0	0.0%	0	0.0%	0	0.0%	0	0.0%	0	0.0%		
	4-6 Tage pro Woche	0	0.0%	0	0.0%	0	0.0%	0	0.0%	0	0.0%	0	0.0%	0	0.0%	0	0.0%	0	0.0%	0	0.0%	0	0.0%		
	2-3 Tage pro Woche	0	0.0%	0	0.0%	0	0.0%	0	0.0%	0	0.0%	0	0.0%	0	0.0%	0	0.0%	0	0.0%	0	0.0%	0	0.0%		
	1 Tag pro Woche oder weniger	0	0.0%	0	0.0%	0	0.0%	0	0.0%	0	0.0%	0	0.0%	0	0.0%	0	0.0%	0	0.0%	0	0.0%	0	0.0%		
	kein Konsum/Gebrauch	0	0.0%	0	0.0%	0	0.0%	1	100.0%	0	0.0%	1	100.0%	1	100.0%	0	0.0%	1	100.0%	1	100.0%	0	0.0%	1	100.0%
	Total	0	0.0%	0	0.0%	0	0.0%	1	100.0%	0	0.0%	1	100.0%	1	100.0%	0	0.0%	1	100.0%	1	100.0%	0	0.0%	1	100.0%
fehlende Angaben	0		0		0		1		0		1		1		0		1		1		0		1		
qned025	täglich	0	0.0%	0	0.0%	0	0.0%	0	0.0%	0	0.0%	0	0.0%	0	0.0%	0	0.0%	0	0.0%	0	0.0%	0	0.0%		
	4-6 Tage pro Woche	0	0.0%	0	0.0%	0	0.0%	0	0.0%	0	0.0%	0	0.0%	0	0.0%	0	0.0%	0	0.0%	0	0.0%	0	0.0%		
	2-3 Tage pro Woche	0	0.0%	0	0.0%	0	0.0%	0	0.0%	0	0.0%	0	0.0%	0	0.0%	0	0.0%	0	0.0%	0	0.0%	0	0.0%		
	1 Tag pro Woche oder weniger	0	0.0%	0	0.0%	0	0.0%	2	100.0%	0	0.0%	2	100.0%	2	100.0%	0	0.0%	2	100.0%	2	100.0%	0	0.0%	2	100.0%
	kein Konsum/Gebrauch	0	0.0%	0	0.0%	0	0.0%	0	0.0%	0	0.0%	0	0.0%	0	0.0%	0	0.0%	0	0.0%	0	0.0%	0	0.0%	0	0.0%
	Total	0	0.0%	0	0.0%	0	0.0%	2	100.0%	0	0.0%	2	100.0%	2	100.0%	0	0.0%	2	100.0%	2	100.0%	0	0.0%	2	100.0%
fehlende Angaben	0		0		0		0		0		0		0		0		0		0		0		0		

Alter beim ersten Konsum der Hauptproblemsubstanz 'Halluzinogen' (2019)

HAUPTPROBLEM=HALLUZINOGENE		qmed040					N	fehlende Angaben
		Mittelw.	STDABW	Perzentil 25	Median	Perzentil 75		
act-info-Residalc	Männer	0	0
	Frauen	0	0
	Total	0	0
act-info-FOS	Männer	20.00	.	20.00	20.00	20.00	1	1
	Frauen	0	0
	Total	20.00	.	20.00	20.00	20.00	1	1
stationäre Suchtbehandlung	Männer	20.00	.	20.00	20.00	20.00	1	1
	Frauen	0	0
	Total	20.00	.	20.00	20.00	20.00	1	1

3.1.7 Hauptproblem 'flüchtige Stoffe'

Konsumhäufigkeit der Hauptproblemsubstanz 'flüchtige Stoffe' in den 30T/6M vor Eintritt (2019)

HAUPTPROBLEM=FLÜCHTIGE STOFFE	act-info-Residalc						act-info-FOS						Total			stationäre Suchtbehandlung										
	Männer	Frauen	Total	Männer	Frauen	Total	Männer	Frauen	Total	Männer	Frauen	Total	Männer	Frauen	Total											
qned073g																										
täglich	1	100.0%	0	0.0%	1	100.0%	0	0.0%	0	0.0%	0	0.0%	0	0.0%	1	100.0%	0	0.0%	1	100.0%	1	100.0%	0	0.0%	1	100.0%
4-6 Tage pro Woche	0	0.0%	0	0.0%	0	0.0%	0	0.0%	0	0.0%	0	0.0%	0	0.0%	0	0.0%	0	0.0%	0	0.0%	0	0.0%	0	0.0%	0	0.0%
2-3 Tage pro Woche	0	0.0%	0	0.0%	0	0.0%	0	0.0%	0	0.0%	0	0.0%	0	0.0%	0	0.0%	0	0.0%	0	0.0%	0	0.0%	0	0.0%	0	0.0%
1 Tag pro Woche oder weniger	0	0.0%	0	0.0%	0	0.0%	0	0.0%	0	0.0%	0	0.0%	0	0.0%	0	0.0%	0	0.0%	0	0.0%	0	0.0%	0	0.0%	0	0.0%
kein Konsum/Gebrauch	0	0.0%	0	0.0%	0	0.0%	0	0.0%	0	0.0%	0	0.0%	0	0.0%	0	0.0%	0	0.0%	0	0.0%	0	0.0%	0	0.0%	0	0.0%
Total	1	100.0%	0	0.0%	1	100.0%	0	0.0%	0	0.0%	0	0.0%	0	0.0%	1	100.0%	0	0.0%	1	100.0%	1	100.0%	0	0.0%	1	100.0%
fehlende Angaben	0		0		0		0		0		0		0		0		0		0		0		0		0	
qned025																										
täglich	1	100.0%	0	0.0%	1	100.0%	0	0.0%	0	0.0%	0	0.0%	0	0.0%	1	100.0%	0	0.0%	1	100.0%	1	100.0%	0	0.0%	1	100.0%
4-6 Tage pro Woche	0	0.0%	0	0.0%	0	0.0%	0	0.0%	0	0.0%	0	0.0%	0	0.0%	0	0.0%	0	0.0%	0	0.0%	0	0.0%	0	0.0%	0	0.0%
2-3 Tage pro Woche	0	0.0%	0	0.0%	0	0.0%	0	0.0%	0	0.0%	0	0.0%	0	0.0%	0	0.0%	0	0.0%	0	0.0%	0	0.0%	0	0.0%	0	0.0%
1 Tag pro Woche oder weniger	0	0.0%	0	0.0%	0	0.0%	0	0.0%	0	0.0%	0	0.0%	0	0.0%	0	0.0%	0	0.0%	0	0.0%	0	0.0%	0	0.0%	0	0.0%
kein Konsum/Gebrauch	0	0.0%	0	0.0%	0	0.0%	0	0.0%	0	0.0%	0	0.0%	0	0.0%	0	0.0%	0	0.0%	0	0.0%	0	0.0%	0	0.0%	0	0.0%
Total	1	100.0%	0	0.0%	1	100.0%	0	0.0%	0	0.0%	0	0.0%	0	0.0%	1	100.0%	0	0.0%	1	100.0%	1	100.0%	0	0.0%	1	100.0%
fehlende Angaben	0		0		0		0		0		0		0		0		0		0		0		0		0	

Alter beim ersten Konsum der Hauptproblemsubstanz 'flüchtige Stoffe' (2019)

HAUPTPROBLEM=FLÜCHTIGE STOFFE		qmed040					N	fehlende Angaben
		Mittelw.	STDABW	Perzentil 25	Median	Perzentil 75		
act-info-Residalc	Männer	18.00	.	18.00	18.00	18.00	1	0
	Frauen	0	0
	Total	18.00	.	18.00	18.00	18.00	1	0
act-info-FOS	Männer	0	0
	Frauen	0	0
	Total	0	0
stationäre Suchtbehandlung	Männer	18.00	.	18.00	18.00	18.00	1	0
	Frauen	0	0
	Total	18.00	.	18.00	18.00	18.00	1	0

Alter beim Beginn des regelmässigen Konsums der Hauptproblemsubstanz 'flüchtige Stoffe' (2019)

		qmed050						
		Mittelw.	STDABW	Perzentil 25	Median	Perzentil 75	N	fehlende Angaben
HAUPTPROBLEM=FLÜCHTIGE STOFFE								
act-info-Residalc	Männer	52.00	.	52.00	52.00	52.00	1	0
	Frauen	0	0
	Total	52.00	.	52.00	52.00	52.00	1	0
act-info-FOS	Männer	0	0
	Frauen	0	0
	Total	0	0
stationäre Suchtbehandlung	Männer	52.00	.	52.00	52.00	52.00	1	0
	Frauen	0	0
	Total	52.00	.	52.00	52.00	52.00	1	0

Alter beim Beginn des auffälligen Konsums der Hauptproblemsubstanz 'flüchtige Stoffe' (2019)

		qmed060						
		Mittelw.	STDABW	Perzentil 25	Median	Perzentil 75	N	fehlende Angaben
HAUPTPROBLEM=FLÜCHTIGE STOFFE								
act-info-Residalc	Männer	54.00	.	54.00	54.00	54.00	1	0
	Frauen	0	0
	Total	54.00	.	54.00	54.00	54.00	1	0
act-info-FOS	Männer	0	0
	Frauen	0	0
	Total	0	0
stationäre Suchtbehandlung	Männer	54.00	.	54.00	54.00	54.00	1	0
	Frauen	0	0
	Total	54.00	.	54.00	54.00	54.00	1	0

3.1.8 Hauptproblem 'Cannabis'

Konsumhäufigkeit der Hauptproblemsubstanz 'Cannabis' in den 30T/6M vor Eintritt (2019)

HAUPTPROBLEM=CANNABIS		act-info-Residalc						act-info-FOS						stationäre Suchtbehandlung					
		Männer		Frauen		Total		Männer		Frauen		Total		Männer		Frauen		Total	
qned073h	täglich	17	77.3%	8	88.9%	25	80.6%	31	59.6%	6	66.7%	37	60.7%	48	64.9%	14	77.8%	62	67.4%
	4-6 Tage pro Woche	3	13.6%	0	0.0%	3	9.7%	6	11.5%	0	0.0%	6	9.8%	9	12.2%	0	0.0%	9	9.8%
	2-3 Tage pro Woche	0	0.0%	0	0.0%	0	0.0%	3	5.8%	2	22.2%	5	8.2%	3	4.1%	2	11.1%	5	5.4%
	1 Tag pro Woche oder weniger	1	4.5%	0	0.0%	1	3.2%	5	9.6%	0	0.0%	5	8.2%	6	8.1%	0	0.0%	6	6.5%
	kein Konsum/Gebrauch	1	4.5%	1	11.1%	2	6.5%	7	13.5%	1	11.1%	8	13.1%	8	10.8%	2	11.1%	10	10.9%
	Total	22	100.0%	9	100.0%	31	100.0%	52	100.0%	9	100.0%	61	100.0%	74	100.0%	18	100.0%	92	100.0%
fehlende Angaben		3		0		3		6		7		13		9		7		16	
qned025	täglich	19	86.4%	8	100.0%	27	90.0%	36	72.0%	7	87.5%	43	74.1%	55	76.4%	15	93.8%	70	79.5%
	4-6 Tage pro Woche	3	13.6%	0	0.0%	3	10.0%	9	18.0%	0	0.0%	9	15.5%	12	16.7%	0	0.0%	12	13.6%
	2-3 Tage pro Woche	0	0.0%	0	0.0%	0	0.0%	3	6.0%	1	12.5%	4	6.9%	3	4.2%	1	6.3%	4	4.5%
	1 Tag pro Woche oder weniger	0	0.0%	0	0.0%	0	0.0%	1	2.0%	0	0.0%	1	1.7%	1	1.4%	0	0.0%	1	1.1%
	kein Konsum/Gebrauch	0	0.0%	0	0.0%	0	0.0%	1	2.0%	0	0.0%	1	1.7%	1	1.4%	0	0.0%	1	1.1%
	Total	22	100.0%	8	100.0%	30	100.0%	50	100.0%	8	100.0%	58	100.0%	72	100.0%	16	100.0%	88	100.0%
fehlende Angaben		3		1		4		8		8		16		11		9		20	

Alter beim ersten Konsum der Hauptproblemsubstanz 'Cannabis' (2019)

HAUPTPROBLEM=CANNABIS		qmed040						
		Mittelw.	STDABW	Perzentil 25	Median	Perzentil 75	N	fehlende Angaben
act-info-Residalc	Männer	15.27	2.07	14.00	15.00	16.00	22	3
	Frauen	15.00	2.08	14.00	14.00	18.00	7	2
	Total	15.21	2.04	14.00	15.00	16.00	29	5
act-info-FOS	Männer	14.50	3.04	13.00	14.00	15.00	40	18
	Frauen	14.75	1.58	13.50	15.00	15.00	8	8
	Total	14.54	2.84	13.00	14.00	15.00	48	26
stationäre Suchtbehandlung	Männer	14.77	2.74	13.00	14.50	16.00	62	21
	Frauen	14.87	1.77	14.00	14.00	15.00	15	10
	Total	14.79	2.57	13.00	14.00	16.00	77	31

Alter beim Beginn des regelmässigen Konsums der Hauptproblemsubstanz 'Cannabis' (2019)

HAUPTPROBLEM=CANNABIS		qmed050						N	fehlende Angaben
		Mittelw.	STDABW	Perzentil 25	Median	Perzentil 75			
act-info-Residalc	Männer	18.52	5.29	16.00	17.00	19.00	21	4	
	Frauen	17.29	5.02	14.00	16.00	18.00	7	2	
	Total	18.21	5.16	15.00	17.00	18.50	28	6	
act-info-FOS	Männer	16.21	3.73	14.00	15.00	16.00	38	20	
	Frauen	15.57	1.13	15.00	15.00	16.00	7	9	
	Total	16.11	3.45	14.00	15.00	16.00	45	29	
stationäre Suchtbehandlung	Männer	17.03	4.44	14.00	16.00	18.00	59	24	
	Frauen	16.43	3.61	15.00	15.00	17.00	14	11	
	Total	16.92	4.28	15.00	16.00	18.00	73	35	

Alter beim Beginn des auffälligen Konsums der Hauptproblemsubstanz 'Cannabis' (2019)

HAUPTPROBLEM=CANNABIS		qmed060						N	fehlende Angaben
		Mittelw.	STDABW	Perzentil 25	Median	Perzentil 75			
act-info-Residalc	Männer	22.52	7.20	17.00	22.00	24.00	21	4	
	Frauen	18.14	4.98	15.00	17.00	18.00	7	2	
	Total	21.43	6.90	17.00	19.50	23.50	28	6	
act-info-FOS	Männer	17.09	3.68	14.50	16.00	18.00	44	14	
	Frauen	16.33	1.03	16.00	16.00	17.00	6	10	
	Total	17.00	3.48	15.00	16.00	18.00	50	24	
stationäre Suchtbehandlung	Männer	18.85	5.65	15.00	17.00	22.00	65	18	
	Frauen	17.31	3.71	16.00	17.00	17.00	13	12	
	Total	18.59	5.38	15.00	17.00	20.00	78	30	

3.1.9 Hauptproblem 'Tabak'

Konsumhäufigkeit der Hauptproblemsubstanz 'Tabak' in den 30T/6M vor Eintritt (2019)

HAUPTPROBLEM=TABAK	act-info-Residalc						act-info-FOS						stationäre Suchtbehandlung						
	Männer		Frauen		Total		Männer		Frauen		Total		Männer		Frauen		Total		
qned073i																			
täglich	9	90.0%	3	100.0%	12	92.3%	4	100.0%	2	100.0%	6	100.0%	13	92.9%	5	100.0%	18	94.7%	
4-6 Tage pro Woche	0	0.0%	0	0.0%	0	0.0%	0	0.0%	0	0.0%	0	0.0%	0	0.0%	0	0.0%	0	0.0%	
2-3 Tage pro Woche	0	0.0%	0	0.0%	0	0.0%	0	0.0%	0	0.0%	0	0.0%	0	0.0%	0	0.0%	0	0.0%	
1 Tag pro Woche oder weniger	1	10.0%	0	0.0%	1	7.7%	0	0.0%	0	0.0%	0	0.0%	1	7.1%	0	0.0%	1	5.3%	
kein Konsum/Gebrauch	0	0.0%	0	0.0%	0	0.0%	0	0.0%	0	0.0%	0	0.0%	0	0.0%	0	0.0%	0	0.0%	
Total	10	100.0%	3	100.0%	13	100.0%	4	100.0%	2	100.0%	6	100.0%	14	100.0%	5	100.0%	19	100.0%	
fehlende Angaben	2		0		2		2		0		2		4		0		4		
qned025																			
täglich	10	90.9%	1	50.0%	11	84.6%	4	100.0%	2	100.0%	6	100.0%	14	93.3%	3	75.0%	17	89.5%	
4-6 Tage pro Woche	1	9.1%	1	50.0%	2	15.4%	0	0.0%	0	0.0%	0	0.0%	1	6.7%	1	25.0%	2	10.5%	
2-3 Tage pro Woche	0	0.0%	0	0.0%	0	0.0%	0	0.0%	0	0.0%	0	0.0%	0	0.0%	0	0.0%	0	0.0%	
1 Tag pro Woche oder weniger	0	0.0%	0	0.0%	0	0.0%	0	0.0%	0	0.0%	0	0.0%	0	0.0%	0	0.0%	0	0.0%	
kein Konsum/Gebrauch	0	0.0%	0	0.0%	0	0.0%	0	0.0%	0	0.0%	0	0.0%	0	0.0%	0	0.0%	0	0.0%	
Total	11	100.0%	2	100.0%	13	100.0%	4	100.0%	2	100.0%	6	100.0%	15	100.0%	4	100.0%	19	100.0%	
fehlende Angaben	1		1		2		2		0		2		3		1		4		

Alter beim ersten Konsum der Hauptproblemsubstanz 'Tabak' (2019)

HAUPTPROBLEM=TABAK		qmed040						
		Mittelw.	STDABW	Perzentil 25	Median	Perzentil 75	N	fehlende Angaben
act-info-Residalc	Männer	15.67	3.71	14.00	15.00	18.00	9	3
	Frauen	18.00	.	18.00	18.00	18.00	1	2
	Total	15.90	3.57	14.00	16.00	18.00	10	5
act-info-FOS	Männer	16.25	7.14	11.00	16.00	21.50	4	2
	Frauen	24.50	9.19	18.00	24.50	31.00	2	0
	Total	19.00	8.10	14.00	18.00	25.00	6	2
stationäre Suchtbehandlung	Männer	15.85	4.69	14.00	15.00	18.00	13	5
	Frauen	22.33	7.51	18.00	18.00	31.00	3	2
	Total	17.06	5.65	14.00	17.50	19.00	16	7

Alter beim Beginn des regelmässigen Konsums der Hauptproblemsubstanz 'Tabak' (2019)

HAUPTPROBLEM=TABAK		qmed050						
		Mittelw.	STDABW	Perzentil 25	Median	Perzentil 75	N	fehlende Angaben
act-info-Residalc	Männer	20.22	7.33	16.00	18.00	20.00	9	3
	Frauen	35.00	.	35.00	35.00	35.00	1	2
	Total	21.70	8.34	16.00	19.00	24.00	10	5
act-info-FOS	Männer	18.00	5.72	13.50	17.50	22.50	4	2
	Frauen	18.00	.	18.00	18.00	18.00	1	1
	Total	18.00	4.95	15.00	18.00	20.00	5	3
stationäre Suchtbehandlung	Männer	19.54	6.72	15.00	18.00	20.00	13	5
	Frauen	26.50	12.02	18.00	26.50	35.00	2	3
	Total	20.47	7.41	15.00	18.00	24.00	15	8

Alter beim Beginn des auffälligen Konsums der Hauptproblemsubstanz 'Tabak' (2019)

HAUPTPROBLEM=TABAK		qmed060						
		Mittelw.	STDABW	Perzentil 25	Median	Perzentil 75	N	fehlende Angaben
act-info-Residalc	Männer	30.30	14.28	18.00	23.00	43.00	10	2
	Frauen	43.00	8.49	37.00	43.00	49.00	2	1
	Total	32.42	14.06	19.00	31.50	44.00	12	3
act-info-FOS	Männer	19.00	5.77	15.00	19.00	23.00	4	2
	Frauen	20.00	.	20.00	20.00	20.00	1	1
	Total	19.20	5.02	18.00	20.00	20.00	5	3
stationäre Suchtbehandlung	Männer	27.07	13.30	18.00	20.00	38.00	14	4
	Frauen	35.33	14.57	20.00	37.00	49.00	3	2
	Total	28.53	13.44	18.00	20.00	38.00	17	6

3.1.10 Hauptproblem 'andere Substanz'

Konsumhäufigkeit der Hauptproblemsubstanz 'andere Substanz' in den 30T/6M vor Eintritt (2019)

HAUPTPROBLEM=ANDERE SUBSTANZ	act-info-Residalc						act-info-FOS						stationäre Suchtbehandlung						
	Männer		Frauen		Total		Männer		Frauen		Total		Männer		Frauen		Total		
qned073j	täglich	0	0.0%	0	0.0%	0	0.0%	0	0.0%	0	0.0%	0	0.0%	0	0.0%	0	0.0%	0	0.0%
	4-6 Tage pro Woche	0	0.0%	0	0.0%	0	0.0%	0	0.0%	0	0.0%	0	0.0%	0	0.0%	0	0.0%	0	0.0%
	2-3 Tage pro Woche	0	0.0%	0	0.0%	0	0.0%	0	0.0%	0	0.0%	0	0.0%	0	0.0%	0	0.0%	0	0.0%
	1 Tag pro Woche oder weniger	0	0.0%	0	0.0%	0	0.0%	0	0.0%	0	0.0%	0	0.0%	0	0.0%	0	0.0%	0	0.0%
	kein Konsum/Gebrauch	0	0.0%	0	0.0%	0	0.0%	0	0.0%	0	0.0%	0	0.0%	0	0.0%	0	0.0%	0	0.0%
	Total	0	0.0%	0	0.0%	0	0.0%	0	0.0%	0	0.0%	0	0.0%	0	0.0%	0	0.0%	0	0.0%
fehlende Angaben	0		0		0		3		0		3		3		0		3		
qned025	täglich	0	0.0%	0	0.0%	0	0.0%	1	50.0%	0	0.0%	1	50.0%	1	50.0%	0	0.0%	1	50.0%
	4-6 Tage pro Woche	0	0.0%	0	0.0%	0	0.0%	0	0.0%	0	0.0%	0	0.0%	0	0.0%	0	0.0%	0	0.0%
	2-3 Tage pro Woche	0	0.0%	0	0.0%	0	0.0%	0	0.0%	0	0.0%	0	0.0%	0	0.0%	0	0.0%	0	0.0%
	1 Tag pro Woche oder weniger	0	0.0%	0	0.0%	0	0.0%	0	0.0%	0	0.0%	0	0.0%	0	0.0%	0	0.0%	0	0.0%
	kein Konsum/Gebrauch	0	0.0%	0	0.0%	0	0.0%	1	50.0%	0	0.0%	1	50.0%	1	50.0%	0	0.0%	1	50.0%
	Total	0	0.0%	0	0.0%	0	0.0%	2	100.0%	0	0.0%	2	100.0%	2	100.0%	0	0.0%	2	100.0%
fehlende Angaben	0		0		0		1		0		1		1		0		1		

Alter beim ersten Konsum der Hauptproblemsubstanz 'andere Substanz' (2019)

HAUPTPROBLEM=ANDERE SUBSTANZ		qmed040						N	fehlende Angaben
		Mittelw.	STDABW	Perzentil 25	Median	Perzentil 75			
act-info-Residalc	Männer	0	0	
	Frauen	0	0	
	Total	0	0	
act-info-FOS	Männer	14.00	.	14.00	14.00	14.00	1	2	
	Frauen	0	0	
	Total	14.00	.	14.00	14.00	14.00	1	2	
stationäre Suchtbehandlung	Männer	14.00	.	14.00	14.00	14.00	1	2	
	Frauen	0	0	
	Total	14.00	.	14.00	14.00	14.00	1	2	

Alter beim Beginn des regelmässigen Konsums der Hauptproblemsubstanz 'andere Substanz' (2019)

		qmed050						
		Mittelw.	STDABW	Perzentil 25	Median	Perzentil 75	N	fehlende Angaben
HAUPTPROBLEM=ANDERE SUBSTANZ								
act-info-Residalc	Männer	0	0
	Frauen	0	0
	Total	0	0
act-info-FOS	Männer	17.00	.	17.00	17.00	17.00	1	2
	Frauen	0	0
	Total	17.00	.	17.00	17.00	17.00	1	2
stationäre Suchtbehandlung	Männer	17.00	.	17.00	17.00	17.00	1	2
	Frauen	0	0
	Total	17.00	.	17.00	17.00	17.00	1	2

Alter beim Beginn des auffälligen Konsums der Hauptproblemsubstanz 'andere Substanz' (2019)

		qmed060						
		Mittelw.	STDABW	Perzentil 25	Median	Perzentil 75	N	fehlende Angaben
HAUPTPROBLEM=ANDERE SUBSTANZ								
act-info-Residalc	Männer	0	0
	Frauen	0	0
	Total	0	0
act-info-FOS	Männer	22.00	4.24	19.00	22.00	25.00	2	1
	Frauen	0	0
	Total	22.00	4.24	19.00	22.00	25.00	2	1
stationäre Suchtbehandlung	Männer	22.00	4.24	19.00	22.00	25.00	2	1
	Frauen	0	0
	Total	22.00	4.24	19.00	22.00	25.00	2	1

3.1.11 Hauptproblem 'suchtähnliches Verhalten'

Auftretenshäufigkeit des Hauptproblemverhaltens in den 30T/6M vor Eintritt (2019)

HAUPTPROBLEM=SUCHTÄHNLICHES VERHALTEN	act-info-Residalc						act-info-FOS						stationäre Suchtbehandlung						
	Männer		Frauen		Total		Männer		Frauen		Total		Männer		Frauen		Total		
qned073kakd																			
täglich	1	20.0%	60	75.9%	61	72.6%	1	20.0%	2	66.7%	3	37.5%	2	20.0%	62	75.6%	64	69.6%	
4-6 Tage pro Woche	0	0.0%	8	10.1%	8	9.5%	1	20.0%	0	0.0%	1	12.5%	1	10.0%	8	9.8%	9	9.8%	
2-3 Tage pro Woche	0	0.0%	7	8.9%	7	8.3%	1	20.0%	0	0.0%	1	12.5%	1	10.0%	7	8.5%	8	8.7%	
1 Tag pro Woche oder weniger	0	0.0%	1	1.3%	1	1.2%	2	40.0%	0	0.0%	2	25.0%	2	20.0%	1	1.2%	3	3.3%	
kein Auftreten	4	80.0%	3	3.8%	7	8.3%	0	0.0%	1	33.3%	1	12.5%	4	40.0%	4	4.9%	8	8.7%	
Total	5	100.0%	79	100.0%	84	100.0%	5	100.0%	3	100.0%	8	100.0%	10	100.0%	82	100.0%	92	100.0%	
fehlende Angaben	0		3		3		4		1		5		4		4		8		
qned026																			
täglich	1	33.3%	52	65.0%	53	63.9%	0	0.0%	0	0.0%	0	0.0%	1	33.3%	52	65.0%	53	63.9%	
4-6 Tage pro Woche	1	33.3%	16	20.0%	17	20.5%	0	0.0%	0	0.0%	0	0.0%	1	33.3%	16	20.0%	17	20.5%	
2-3 Tage pro Woche	0	0.0%	9	11.3%	9	10.8%	0	0.0%	0	0.0%	0	0.0%	0	0.0%	9	11.3%	9	10.8%	
1 Tag pro Woche oder weniger	0	0.0%	3	3.8%	3	3.6%	0	0.0%	0	0.0%	0	0.0%	0	0.0%	3	3.8%	3	3.6%	
kein Auftreten	1	33.3%	0	0.0%	1	1.2%	0	0.0%	0	0.0%	0	0.0%	1	33.3%	0	0.0%	1	1.2%	
Total	3	100.0%	80	100.0%	83	100.0%	0	0.0%	0	0.0%	0	0.0%	3	100.0%	80	100.0%	83	100.0%	
fehlende Angaben	2		2		4		9		4		13		11		6		17		

Alter beim ersten Auftreten des Hauptproblemverhaltens (2019)

HAUPTPROBLEM=SUCHTÄHNLICHES VERHALTEN		qmed045						N	fehlende Angaben
		Mittelw.	STDABW	Perzentil 25	Median	Perzentil 75			
act-info-Residalc	Männer	17.40	3.13	16.00	16.00	16.00	5	0	
	Frauen	15.94	6.05	13.00	15.00	18.00	80	2	
	Total	16.02	5.92	13.00	16.00	18.00	85	2	
act-info-FOS	Männer	0	9	
	Frauen	0	4	
	Total	0	13	
stationäre Suchtbehandlung	Männer	17.40	3.13	16.00	16.00	16.00	5	9	
	Frauen	15.94	6.05	13.00	15.00	18.00	80	6	
	Total	16.02	5.92	13.00	16.00	18.00	85	15	

Alter beim Beginn des regelmässigen Auftretens des Hauptproblemverhaltens (2019)

		qmed055						
		Mittelw.	STDABW	Perzentil 25	Median	Perzentil 75	N	fehlende Angaben
HAUPTPROBLEM=SUCHTÄHNLICHES VERHALTEN								
act-info-Residalc	Männer	25.00	12.19	19.00	19.00	25.00	5	0
	Frauen	18.27	7.63	14.00	16.00	20.00	79	3
	Total	18.67	8.02	14.00	16.50	20.00	84	3
act-info-FOS	Männer	0	9
	Frauen	0	4
	Total	0	13
stationäre Suchtbehandlung	Männer	25.00	12.19	19.00	19.00	25.00	5	9
	Frauen	18.27	7.63	14.00	16.00	20.00	79	7
	Total	18.67	8.02	14.00	16.50	20.00	84	16

Alter beim Beginn des auffälligen Auftretens des Hauptproblemverhaltens (2019)

		qmed065						
		Mittelw.	STDABW	Perzentil 25	Median	Perzentil 75	N	fehlende Angaben
HAUPTPROBLEM=SUCHTÄHNLICHES VERHALTEN								
act-info-Residalc	Männer	24.00	15.28	10.00	26.00	27.00	5	0
	Frauen	20.05	8.20	15.00	18.00	21.00	79	3
	Total	20.29	8.68	15.00	18.00	22.00	84	3
act-info-FOS	Männer	0	9
	Frauen	0	4
	Total	0	13
stationäre Suchtbehandlung	Männer	24.00	15.28	10.00	26.00	27.00	5	9
	Frauen	20.05	8.20	15.00	18.00	21.00	79	7
	Total	20.29	8.68	15.00	18.00	22.00	84	16

3.2 Hauptproblem: Einnahmeart

vorwieg. Einnahmeart der Hauptproblemsubstanz 'Heroin' (2019)

HAUPTPROBLEM=HEROIN		act-info-Residalc						act-info-FOS						stationäre Suchtbehandlung					
		Männer		Frauen		Total		Männer		Frauen		Total		Männer		Frauen		Total	
qned030	injizieren	2	10.0%	1	10.0%	3	10.0%	16	30.2%	3	25.0%	19	29.2%	18	24.7%	4	18.2%	22	23.2%
	rauchen/inhalieren	13	65.0%	6	60.0%	19	63.3%	25	47.2%	7	58.3%	32	49.2%	38	52.1%	13	59.1%	51	53.7%
	essen/trinken	0	0.0%	1	10.0%	1	3.3%	1	1.9%	0	0.0%	1	1.5%	1	1.4%	1	4.5%	2	2.1%
	sniffen	5	25.0%	2	20.0%	7	23.3%	11	20.8%	2	16.7%	13	20.0%	16	21.9%	4	18.2%	20	21.1%
	anderes	0	0.0%	0	0.0%	0	0.0%	0	0.0%	0	0.0%	0	0.0%	0	0.0%	0	0.0%	0	0.0%
	Total	20	100.0%	10	100.0%	30	100.0%	53	100.0%	12	100.0%	65	100.0%	73	100.0%	22	100.0%	95	100.0%
fehlende Angaben		3		0		3		9		5		14		12		5		17	

vorwieg. Einnahmeart der Hauptproblemsubstanz 'Kokain-Pulver' (2019)

HAUPTPROBLEM=KOKAIN-PULVER		act-info-Residalc						act-info-FOS						stationäre Suchtbehandlung					
		Männer		Frauen		Total		Männer		Frauen		Total		Männer		Frauen		Total	
qned030	injizieren	4	8.9%	3	30.0%	7	12.7%	18	21.7%	4	22.2%	22	21.8%	22	17.2%	7	25.0%	29	18.6%
	rauchen/inhalieren	7	15.6%	0	0.0%	7	12.7%	13	15.7%	5	27.8%	18	17.8%	20	15.6%	5	17.9%	25	16.0%
	essen/trinken	2	4.4%	0	0.0%	2	3.6%	0	0.0%	1	5.6%	1	1.0%	2	1.6%	1	3.6%	3	1.9%
	sniffen	32	71.1%	7	70.0%	39	70.9%	52	62.7%	8	44.4%	60	59.4%	84	65.6%	15	53.6%	99	63.5%
	anderes	0	0.0%	0	0.0%	0	0.0%	0	0.0%	0	0.0%	0	0.0%	0	0.0%	0	0.0%	0	0.0%
	Total	45	100.0%	10	100.0%	55	100.0%	83	100.0%	18	100.0%	101	100.0%	128	100.0%	28	100.0%	156	100.0%
fehlende Angaben		6		2		8		14		3		17		20		5		25	

vorwieg. Einnahmeart der Hauptproblemsubstanz 'Cannabis' (2019)

HAUPTPROBLEM=CANNABIS		act-info-Residalc						act-info-FOS						stationäre Suchtbehandlung					
		Männer		Frauen		Total		Männer		Frauen		Total		Männer		Frauen		Total	
qned030	injizieren	0	0.0%	0	0.0%	0	0.0%	0	0.0%	0	0.0%	0	0.0%	0	0.0%	0	0.0%	0	0.0%
	rauchen/inhalieren	23	100.0%	8	100.0%	31	100.0%	50	98.0%	11	91.7%	61	96.8%	73	98.6%	19	95.0%	92	97.9%
	essen/trinken	0	0.0%	0	0.0%	0	0.0%	0	0.0%	1	8.3%	1	1.6%	0	0.0%	1	5.0%	1	1.1%
	sniffen	0	0.0%	0	0.0%	0	0.0%	1	2.0%	0	0.0%	1	1.6%	1	1.4%	0	0.0%	1	1.1%
	anderes	0	0.0%	0	0.0%	0	0.0%	0	0.0%	0	0.0%	0	0.0%	0	0.0%	0	0.0%	0	0.0%
	Total	23	100.0%	8	100.0%	31	100.0%	51	100.0%	12	100.0%	63	100.0%	74	100.0%	20	100.0%	94	100.0%
fehlende Angaben		2		1		3		7		4		11		9		5		14	

3.3 Hauptproblem: Konsumziel

Konsumziel hinsichtlich der Hauptproblemsubstanz beim Eintritt (2019)

	act-info-Residalc						act-info-FOS						stationäre Suchtbehandlung					
	Männer		Frauen		Total		Männer		Frauen		Total		Männer		Frauen		Total	
qzeo010																		
definitive Abstinenz	599	66.6%	251	67.3%	850	66.8%	262	75.5%	76	73.1%	338	74.9%	861	69.1%	327	68.6%	1188	68.9%
zeitlich begrenzte Abstinenz	149	16.6%	60	16.1%	209	16.4%	26	7.5%	6	5.8%	32	7.1%	175	14.0%	66	13.8%	241	14.0%
kontrollierter Konsum	92	10.2%	34	9.1%	126	9.9%	31	8.9%	13	12.5%	44	9.8%	123	9.9%	47	9.9%	170	9.9%
keine Beschränkung beabsichtigt	5	0.6%	0	0.0%	5	0.4%	3	0.9%	0	0.0%	3	0.7%	8	0.6%	0	0.0%	8	0.5%
bis jetzt nicht festgelegt	43	4.8%	27	7.2%	70	5.5%	24	6.9%	9	8.7%	33	7.3%	67	5.4%	36	7.5%	103	6.0%
anderes	11	1.2%	1	0.3%	12	0.9%	1	0.3%	0	0.0%	1	0.2%	12	1.0%	1	0.2%	13	0.8%
Total	899	100.0%	373	100.0%	1272	100.0%	347	100.0%	104	100.0%	451	100.0%	1246	100.0%	477	100.0%	1723	100.0%
fehlende Angaben	81		118		199		43		18		61		124		136		260	

Konsumziel hinsichtlich der Hauptproblemsubstanz beim Eintritt (2019)

GESAMT		HP Alkohol		HP Opioid		HP Kokain oder Derivate		HP andere Stimulanzien		HP Hypn./Sedativa		HP Cannabis		HP andere Substanz	
qzeo010	definitive Abstinenz	776	65.1%	101	87.1%	198	83.9%	30	93.8%	26	76.5%	43	49.4%	15	60.0%
	zeitlich begrenzte Abstinenz	209	17.5%	4	3.4%	10	4.2%	1	3.1%	0	0.0%	13	14.9%	4	16.0%
	kontrollierter Konsum	123	10.3%	5	4.3%	16	6.8%	1	3.1%	3	8.8%	20	23.0%	2	8.0%
	keine Beschränkung beabsichtigt	5	0.4%	0	0.0%	1	0.4%	0	0.0%	0	0.0%	2	2.3%	0	0.0%
	bis jetzt nicht festgelegt	70	5.9%	6	5.2%	10	4.2%	0	0.0%	4	11.8%	7	8.0%	4	16.0%
	anderes	9	0.8%	0	0.0%	1	0.4%	0	0.0%	1	2.9%	2	2.3%	0	0.0%
	Total	1192	100.0%	116	100.0%	236	100.0%	32	100.0%	34	100.0%	87	100.0%	25	100.0%
fehlende Angaben		98		7		18		3		9		21		4	

Konsumziel hinsichtlich der Hauptproblemsubstanz beim Eintritt (2019)

MÄNNER		HP Alkohol		HP Opioid		HP Kokain oder Derivate		HP andere Stimulanzien		HP Hypn./Sedativa		HP Cannabis		HP andere Substanz	
qzeo010	definitive Abstinenz	548	65.7%	78	86.7%	154	84.2%	20	90.9%	15	68.2%	36	49.3%	10	50.0%
	zeitlich begrenzte Abstinenz	145	17.4%	4	4.4%	9	4.9%	1	4.5%	0	0.0%	12	16.4%	4	20.0%
	kontrollierter Konsum	87	10.4%	4	4.4%	12	6.6%	1	4.5%	2	9.1%	15	20.5%	2	10.0%
	keine Beschränkung beabsichtigt	5	0.6%	0	0.0%	1	0.5%	0	0.0%	0	0.0%	2	2.7%	0	0.0%
	bis jetzt nicht festgelegt	41	4.9%	4	4.4%	6	3.3%	0	0.0%	4	18.2%	6	8.2%	4	20.0%
	anderes	8	1.0%	0	0.0%	1	0.5%	0	0.0%	1	4.5%	2	2.7%	0	0.0%
	Total	834	100.0%	90	100.0%	183	100.0%	22	100.0%	22	100.0%	73	100.0%	20	100.0%
	fehlende Angaben	63		5		16		3		9		10		4	

Konsumziel hinsichtlich der Hauptproblemsubstanz beim Eintritt (2019)

FRAUEN		HP Alkohol		HP Opioid		HP Kokain oder Derivate		HP andere Stimulanzien		HP Hypn./Sedativa		HP Cannabis		HP andere Substanz	
qzeo010	definitive Abstinenz	227	63.6%	23	88.5%	44	83.0%	10	100.0%	11	91.7%	7	50.0%	5	100.0%
	zeitlich begrenzte Abstinenz	64	17.9%	0	0.0%	1	1.9%	0	0.0%	0	0.0%	1	7.1%	0	0.0%
	kontrollierter Konsum	36	10.1%	1	3.8%	4	7.5%	0	0.0%	1	8.3%	5	35.7%	0	0.0%
	keine Beschränkung beabsichtigt	0	0.0%	0	0.0%	0	0.0%	0	0.0%	0	0.0%	0	0.0%	0	0.0%
	bis jetzt nicht festgelegt	29	8.1%	2	7.7%	4	7.5%	0	0.0%	0	0.0%	1	7.1%	0	0.0%
	anderes	1	0.3%	0	0.0%	0	0.0%	0	0.0%	0	0.0%	0	0.0%	0	0.0%
	Total	357	100.0%	26	100.0%	53	100.0%	10	100.0%	12	100.0%	14	100.0%	5	100.0%
	fehlende Angaben	34		2		2		0		0		11		0	

3.4 weitere Suchtprobleme

Weitere Suchtprobleme beim Eintritt (2019)

		HP Alkohol		HP Opioid		HP Kokain oder Derivate		HP andere Stimulanzien		HP Hypnotika/Sedati va		HP Cannabis		HP andere Substanz		HP Glückspielsucht		HP anderes Verhalten	
GESAMT																			
\$xned070	Alkohol	0	0.0%	37	30.6%	85	34.8%	8	24.2%	16	42.1%	32	31.4%	18	64.3%	2	50.0%	10	11.1%
	Heroin	35	2.8%	3	2.5%	65	26.6%	1	3.0%	9	23.7%	4	3.9%	2	7.1%	0	0.0%	0	0.0%
	Methadon	14	1.1%	15	12.4%	14	5.7%	0	0.0%	4	10.5%	0	0.0%	1	3.6%	0	0.0%	0	0.0%
	Buprenorphin	9	0.7%	2	1.7%	4	1.6%	0	0.0%	2	5.3%	0	0.0%	0	0.0%	0	0.0%	0	0.0%
	Fentanyl	6	0.5%	6	5.0%	2	0.8%	0	0.0%	2	5.3%	0	0.0%	0	0.0%	0	0.0%	0	0.0%
	andere Opioide	12	1.0%	9	7.4%	15	6.1%	1	3.0%	4	10.5%	1	1.0%	0	0.0%	0	0.0%	0	0.0%
	Kokain-Pulver	157	12.7%	60	49.6%	43	17.6%	10	30.3%	13	34.2%	27	26.5%	6	21.4%	1	25.0%	2	2.2%
	Crack-Kokain	25	2.0%	29	24.0%	28	11.5%	3	9.1%	3	7.9%	3	2.9%	2	7.1%	0	0.0%	0	0.0%
	andere Kokain-Typen	7	0.6%	5	4.1%	5	2.0%	0	0.0%	2	5.3%	1	1.0%	1	3.6%	0	0.0%	0	0.0%
	Amphetamine	41	3.3%	15	12.4%	22	9.0%	2	6.1%	4	10.5%	10	9.8%	4	14.3%	0	0.0%	2	2.2%
	Metamphetamin	16	1.3%	6	5.0%	10	4.1%	3	9.1%	2	5.3%	3	2.9%	1	3.6%	0	0.0%	1	1.1%
	MDMA und verwandte Stoffe (Ecstasy)	37	3.0%	6	5.0%	26	10.7%	7	21.2%	3	7.9%	15	14.7%	2	7.1%	0	0.0%	1	1.1%
	synthetische Cathinone	7	0.6%	0	0.0%	3	1.2%	1	3.0%	2	5.3%	2	2.0%	0	0.0%	0	0.0%	0	0.0%
	andere Stimulanzien	10	0.8%	1	0.8%	9	3.7%	3	9.1%	3	7.9%	3	2.9%	0	0.0%	0	0.0%	0	0.0%
	Barbiturate	8	0.6%	0	0.0%	3	1.2%	0	0.0%	3	7.9%	0	0.0%	0	0.0%	0	0.0%	0	0.0%
	Benzodiazepine	70	5.6%	27	22.3%	31	12.7%	3	9.1%	1	2.6%	7	6.9%	5	17.9%	0	0.0%	2	2.2%
	GHB/GBL	10	0.8%	1	0.8%	7	2.9%	1	3.0%	1	2.6%	0	0.0%	0	0.0%	0	0.0%	0	0.0%
	andere Hypnotika/Sedativa	17	1.4%	4	3.3%	6	2.5%	1	3.0%	4	10.5%	2	2.0%	0	0.0%	0	0.0%	0	0.0%
	LSD	20	1.6%	5	4.1%	15	6.1%	6	18.2%	3	7.9%	5	4.9%	0	0.0%	0	0.0%	0	0.0%
	Ketamin	15	1.2%	1	0.8%	9	3.7%	5	15.2%	2	5.3%	3	2.9%	0	0.0%	0	0.0%	0	0.0%
	andere Halluzinogene	9	0.7%	1	0.8%	8	3.3%	2	6.1%	3	7.9%	1	1.0%	1	3.6%	0	0.0%	0	0.0%
	flüchtige Stoffe	10	0.8%	3	2.5%	2	0.8%	0	0.0%	2	5.3%	0	0.0%	0	0.0%	0	0.0%	0	0.0%
	Cannabis	196	15.8%	34	28.1%	78	32.0%	19	57.6%	14	36.8%	0	0.0%	11	39.3%	0	0.0%	3	3.3%
	Tabak	741	59.8%	57	47.1%	101	41.4%	20	60.6%	23	60.5%	58	56.9%	3	10.7%	1	25.0%	26	28.9%
	andere Substanz(en)	15	1.2%	0	0.0%	5	2.0%	1	3.0%	1	2.6%	4	3.9%	0	0.0%	0	0.0%	0	0.0%
	Glücksspielsucht	20	1.6%	1	0.8%	6	2.5%	1	3.0%	5	13.2%	0	0.0%	0	0.0%	0	0.0%	0	0.0%
	Computer- bzw. Internetsucht	23	1.9%	2	1.7%	4	1.6%	3	9.1%	3	7.9%	5	4.9%	0	0.0%	0	0.0%	1	1.1%
	Essstörungen	56	4.5%	6	5.0%	11	4.5%	4	12.1%	3	7.9%	8	7.8%	0	0.0%	0	0.0%	0	0.0%
	andere suchtähnliche Verhaltensweisen	27	2.2%	2	1.7%	14	5.7%	1	3.0%	2	5.3%	5	4.9%	0	0.0%	1	25.0%	3	3.3%
	keine	372	30.0%	15	12.4%	38	15.6%	4	12.1%	3	7.9%	20	19.6%	1	3.6%	1	25.0%	55	61.1%
Anzahl Antwortende		1290		123		254		35		43		108		29		7		93	
fehlende Angaben		0		0		0		0		0		0		0		0		0	

Bemerkungen: Dabei werden sowohl die Anliegen des Klienten/der Klientin als auch das fachliche Urteil der Behandelnden berücksichtigt; Die Kategorien schliessen sich gegenseitig nicht aus (Mehrfachantworten möglich).

Weitere Suchtprobleme beim Eintritt (2019)

		HP Alkohol		HP Opioid		HP Kokain oder Derivate		HP andere Stimulanzien		HP Hypnotika/Sedati va		HP Cannabis		HP andere Substanz		HP Glückspielsucht		HP anderes Verhalten	
MÄNNER																			
\$xned070	Alkohol	0	0.0%	29	31.2%	67	35.4%	5	21.7%	11	42.3%	25	32.1%	15	65.2%	2	66.7%	3	42.9%
	Heroin	26	3.0%	3	3.2%	49	25.9%	0	0.0%	7	26.9%	4	5.1%	2	8.7%	0	0.0%	0	0.0%
	Methadon	8	0.9%	12	12.9%	9	4.8%	0	0.0%	4	15.4%	0	0.0%	1	4.3%	0	0.0%	0	0.0%
	Buprenorphin	9	1.0%	2	2.2%	4	2.1%	0	0.0%	2	7.7%	0	0.0%	0	0.0%	0	0.0%	0	0.0%
	Fentanyl	6	0.7%	6	6.5%	2	1.1%	0	0.0%	2	7.7%	0	0.0%	0	0.0%	0	0.0%	0	0.0%
	andere Opiode	10	1.2%	6	6.5%	12	6.3%	0	0.0%	3	11.5%	1	1.3%	0	0.0%	0	0.0%	0	0.0%
	Kokain-Pulver	120	13.9%	46	49.5%	32	16.9%	9	39.1%	8	30.8%	21	26.9%	5	21.7%	1	33.3%	1	14.3%
	Crack-Kokain	19	2.2%	24	25.8%	23	12.2%	2	8.7%	3	11.5%	2	2.6%	1	4.3%	0	0.0%	0	0.0%
	andere Kokain-Typen	7	0.8%	5	5.4%	3	1.6%	0	0.0%	2	7.7%	1	1.3%	1	4.3%	0	0.0%	0	0.0%
	Amphetamine	32	3.7%	11	11.8%	18	9.5%	1	4.3%	3	11.5%	7	9.0%	4	17.4%	0	0.0%	1	14.3%
	Metamphetamine	12	1.4%	6	6.5%	8	4.2%	1	4.3%	2	7.7%	2	2.6%	1	4.3%	0	0.0%	1	14.3%
	MDMA und verwandte Stoffe (Ecstasy)	29	3.4%	5	5.4%	19	10.1%	5	21.7%	3	11.5%	10	12.8%	2	8.7%	0	0.0%	1	14.3%
	synthetische Cathinone	7	0.8%	0	0.0%	2	1.1%	0	0.0%	2	7.7%	1	1.3%	0	0.0%	0	0.0%	0	0.0%
	andere Stimulanzien	10	1.2%	0	0.0%	5	2.6%	2	8.7%	3	11.5%	3	3.8%	0	0.0%	0	0.0%	0	0.0%
	Barbiturate	7	0.8%	0	0.0%	3	1.6%	0	0.0%	2	7.7%	0	0.0%	0	0.0%	0	0.0%	0	0.0%
	Benzodiazepine	46	5.3%	23	24.7%	21	11.1%	1	4.3%	1	3.8%	6	7.7%	3	13.0%	0	0.0%	0	0.0%
	GHB/GBL	10	1.2%	0	0.0%	5	2.6%	0	0.0%	1	3.8%	0	0.0%	0	0.0%	0	0.0%	0	0.0%
	andere Hypnotika/Sedativa	14	1.6%	4	4.3%	3	1.6%	0	0.0%	4	15.4%	2	2.6%	0	0.0%	0	0.0%	0	0.0%
	LSD	17	2.0%	5	5.4%	11	5.8%	4	17.4%	3	11.5%	4	5.1%	0	0.0%	0	0.0%	0	0.0%
	Ketamin	13	1.5%	1	1.1%	7	3.7%	3	13.0%	2	7.7%	2	2.6%	0	0.0%	0	0.0%	0	0.0%
	andere Halluzinogene	8	0.9%	1	1.1%	6	3.2%	1	4.3%	3	11.5%	1	1.3%	1	4.3%	0	0.0%	0	0.0%
	flüchtige Stoffe	9	1.0%	3	3.2%	2	1.1%	0	0.0%	2	7.7%	0	0.0%	0	0.0%	0	0.0%	0	0.0%
	Cannabis	159	18.4%	29	31.2%	61	32.3%	15	65.2%	11	42.3%	0	0.0%	9	39.1%	0	0.0%	2	28.6%
	Tabak	519	60.0%	41	44.1%	73	38.6%	13	56.5%	17	65.4%	43	55.1%	3	13.0%	1	33.3%	1	14.3%
	andere Substanz(en)	12	1.4%	0	0.0%	4	2.1%	1	4.3%	1	3.8%	4	5.1%	0	0.0%	0	0.0%	0	0.0%
	Glückspielsucht	20	2.3%	1	1.1%	6	3.2%	0	0.0%	5	19.2%	0	0.0%	0	0.0%	0	0.0%	0	0.0%
	Computer- bzw. Internetsucht	22	2.5%	2	2.2%	3	1.6%	3	13.0%	3	11.5%	5	6.4%	0	0.0%	0	0.0%	0	0.0%
	Esstörungen	18	2.1%	3	3.2%	3	1.6%	2	8.7%	2	7.7%	1	1.3%	0	0.0%	0	0.0%	0	0.0%
	andere suchtähnliche Verhaltensweisen	19	2.2%	1	1.1%	9	4.8%	0	0.0%	2	7.7%	4	5.1%	0	0.0%	0	0.0%	1	14.3%
	keine	262	30.3%	11	11.8%	32	16.9%	3	13.0%	2	7.7%	15	19.2%	1	4.3%	1	33.3%	1	14.3%
Anzahl Antwortende		897		95		199		25		31		83		24		6		8	
fehlende Angaben		0		0		0		0		0		0		0		0		0	

Bemerkungen: Dabei werden sowohl die Anliegen des Klienten/der Klientin als auch das fachliche Urteil der Behandelnden berücksichtigt; Die Kategorien schliessen sich gegenseitig nicht aus (Mehrfachantworten möglich).

Weitere Suchtprobleme beim Eintritt (2019)

		HP Alkohol		HP Opioid		HP Kokain oder Derivate		HP andere Stimulanzien		HP Hypnotika/Sedati va		HP Cannabis		HP andere Substanz		HP Glückspielsucht		HP anderes Verhalten	
FRAUEN																			
\$xned070	Alkohol	0	0.0%	8	28.6%	18	32.7%	3	30.0%	5	41.7%	7	29.2%	3	60.0%	0	0.0%	7	8.4%
	Heroin	9	2.4%	0	0.0%	16	29.1%	1	10.0%	2	16.7%	0	0.0%	0	0.0%	0	0.0%	0	0.0%
	Methadon	6	1.6%	3	10.7%	5	9.1%	0	0.0%	0	0.0%	0	0.0%	0	0.0%	0	0.0%	0	0.0%
	Buprenorphin	0	0.0%	0	0.0%	0	0.0%	0	0.0%	0	0.0%	0	0.0%	0	0.0%	0	0.0%	0	0.0%
	Fentanyl	0	0.0%	0	0.0%	0	0.0%	0	0.0%	0	0.0%	0	0.0%	0	0.0%	0	0.0%	0	0.0%
	andere Opiode	2	0.5%	3	10.7%	3	5.5%	1	10.0%	1	8.3%	0	0.0%	0	0.0%	0	0.0%	0	0.0%
	Kokain-Pulver	37	9.9%	14	50.0%	11	20.0%	1	10.0%	5	41.7%	6	25.0%	1	20.0%	0	0.0%	1	1.2%
	Crack-Kokain	6	1.6%	5	17.9%	5	9.1%	1	10.0%	0	0.0%	1	4.2%	1	20.0%	0	0.0%	0	0.0%
	andere Kokain-Typen	0	0.0%	0	0.0%	2	3.6%	0	0.0%	0	0.0%	0	0.0%	0	0.0%	0	0.0%	0	0.0%
	Amphetamine	9	2.4%	4	14.3%	4	7.3%	1	10.0%	1	8.3%	3	12.5%	0	0.0%	0	0.0%	1	1.2%
	Metamphetamine	4	1.1%	0	0.0%	2	3.6%	2	20.0%	0	0.0%	1	4.2%	0	0.0%	0	0.0%	0	0.0%
	MDMA und verwandte Stoffe (Ecstasy)	8	2.1%	1	3.6%	7	12.7%	2	20.0%	0	0.0%	5	20.8%	0	0.0%	0	0.0%	0	0.0%
	synthetische Cathinone	0	0.0%	0	0.0%	1	1.8%	1	10.0%	0	0.0%	1	4.2%	0	0.0%	0	0.0%	0	0.0%
	andere Stimulanzien	0	0.0%	1	3.6%	4	7.3%	1	10.0%	0	0.0%	0	0.0%	0	0.0%	0	0.0%	0	0.0%
	Barbiturate	1	0.3%	0	0.0%	0	0.0%	0	0.0%	1	8.3%	0	0.0%	0	0.0%	0	0.0%	0	0.0%
	Benzodiazepine	24	6.4%	4	14.3%	10	18.2%	2	20.0%	0	0.0%	1	4.2%	2	40.0%	0	0.0%	2	2.4%
	GHB/GBL	0	0.0%	1	3.6%	2	3.6%	1	10.0%	0	0.0%	0	0.0%	0	0.0%	0	0.0%	0	0.0%
	andere Hypnotika/Sedativa	3	0.8%	0	0.0%	3	5.5%	1	10.0%	0	0.0%	0	0.0%	0	0.0%	0	0.0%	0	0.0%
	LSD	3	0.8%	0	0.0%	4	7.3%	2	20.0%	0	0.0%	1	4.2%	0	0.0%	0	0.0%	0	0.0%
	Ketamin	2	0.5%	0	0.0%	2	3.6%	2	20.0%	0	0.0%	1	4.2%	0	0.0%	0	0.0%	0	0.0%
	andere Halluzinogene	1	0.3%	0	0.0%	2	3.6%	1	10.0%	0	0.0%	0	0.0%	0	0.0%	0	0.0%	0	0.0%
	flüchtige Stoffe	1	0.3%	0	0.0%	0	0.0%	0	0.0%	0	0.0%	0	0.0%	0	0.0%	0	0.0%	0	0.0%
	Cannabis	37	9.9%	5	17.9%	17	30.9%	4	40.0%	3	25.0%	0	0.0%	2	40.0%	0	0.0%	1	1.2%
	Tabak	220	59.0%	16	57.1%	28	50.9%	7	70.0%	6	50.0%	15	62.5%	0	0.0%	0	0.0%	25	30.1%
	andere Substanz(en)	3	0.8%	0	0.0%	1	1.8%	0	0.0%	0	0.0%	0	0.0%	0	0.0%	0	0.0%	0	0.0%
	Glückspielsucht	0	0.0%	0	0.0%	0	0.0%	1	10.0%	0	0.0%	0	0.0%	0	0.0%	0	0.0%	0	0.0%
	Computer- bzw. Internetsucht	1	0.3%	0	0.0%	1	1.8%	0	0.0%	0	0.0%	0	0.0%	0	0.0%	0	0.0%	1	1.2%
	Esstörungen	38	10.2%	3	10.7%	8	14.5%	2	20.0%	1	8.3%	7	29.2%	0	0.0%	0	0.0%	0	0.0%
	andere suchtähnliche Verhaltensweisen	8	2.1%	1	3.6%	5	9.1%	1	10.0%	0	0.0%	1	4.2%	0	0.0%	1	100.0%	2	2.4%
	keine	110	29.5%	4	14.3%	6	10.9%	1	10.0%	1	8.3%	5	20.8%	0	0.0%	0	0.0%	54	65.1%
Anzahl Antwortende		391		28		55		10		12		25		5		1		85	
fehlende Angaben		0		0		0		0		0		0		0		0		0	

Bemerkungen: Dabei werden sowohl die Anliegen des Klienten/der Klientin als auch das fachliche Urteil der Behandelnden berücksichtigt; Die Kategorien schliessen sich gegenseitig nicht aus (Mehrfachantworten möglich).

3.5 Multipler Substanzgebrauch (gemäss ICD-10)

Störung durch multiplen Substanzgebrauch (gemäss ICD-10) (2019)

		act-info-Residalc						act-info-FOS						stationäre Suchtbehandlung					
		Männer		Frauen		Total		Männer		Frauen		Total		Männer		Frauen		Total	
qned015	ja	73	8.3%	45	9.9%	118	8.8%	147	44.4%	35	34.7%	182	42.1%	220	18.2%	80	14.4%	300	17.0%
	nein	807	91.7%	410	90.1%	1217	91.2%	184	55.6%	66	65.3%	250	57.9%	991	81.8%	476	85.6%	1467	83.0%
	Total	880	100.0%	455	100.0%	1335	100.0%	331	100.0%	101	100.0%	432	100.0%	1211	100.0%	556	100.0%	1767	100.0%
fehlende Angaben		100		36		136		59		21		80		159		57		216	

Bemerkung: Polytoxicomanie liegt vor, wenn zwei oder mehrere Substanzen gleichzeitig zum Problem beitragen, es ist aber sehr schwierig auszumachen, welche Substanz am meisten zum Problem beiträgt bzw. für die Behandlungsaufnahme ausschlaggebend ist.

Störung durch multiplen Substanzgebrauch (gemäss ICD-10) (2019)

GESAMT		HP Alkohol		HP Opioid		HP Kokain oder Derivate		HP andere Stimulanzien		HP Hypnotika/Sedativa		HP Cannabis		HP andere Substanz		HP Glückspielsucht		HP anderes Verhalten	
		qned015	ja	108	9.3%	51	47.2%	81	37.5%	9	28.1%	16	42.1%	22	24.2%	9	40.9%	0	0.0%
	nein	1056	90.7%	57	52.8%	135	62.5%	23	71.9%	22	57.9%	69	75.8%	13	59.1%	6	100.0%	87	95.6%
	Total	1164	100.0%	108	100.0%	216	100.0%	32	100.0%	38	100.0%	91	100.0%	22	100.0%	6	100.0%	91	100.0%
fehlende Angaben		126		15		38		3		5		17		7		1		2	

Bemerkung: Polytoxicomanie liegt vor, wenn zwei oder mehrere Substanzen gleichzeitig zum Problem beitragen, es ist aber sehr schwierig auszumachen, welche Substanz am meisten zum Problem beiträgt bzw. für die Behandlungsaufnahme ausschlaggebend ist.

Störung durch multiplen Substanzgebrauch (gemäss ICD-10) (2019)

MÄNNER		HP Alkohol		HP Opioid		HP Kokain oder Derivate		HP andere Stimulanzien		HP Hypnotika/Sedativa		HP Cannabis		HP andere Substanz		HP Glückspielsucht		HP anderes Verhalten	
		qned015	ja	68	8.4%	43	51.2%	65	38.9%	8	36.4%	12	46.2%	16	21.9%	7	38.9%	0	0.0%
	nein	741	91.6%	41	48.8%	102	61.1%	14	63.6%	14	53.8%	57	78.1%	11	61.1%	5	100.0%	6	85.7%
	Total	809	100.0%	84	100.0%	167	100.0%	22	100.0%	26	100.0%	73	100.0%	18	100.0%	5	100.0%	7	100.0%
fehlende Angaben		88		11		32		3		5		10		6		1		1	

Bemerkung: Polytoxicomanie liegt vor, wenn zwei oder mehrere Substanzen gleichzeitig zum Problem beitragen, es ist aber sehr schwierig auszumachen, welche Substanz am meisten zum Problem beiträgt bzw. für die Behandlungsaufnahme ausschlaggebend ist.

Störung durch multiplen Substanzgebrauch (gemäss ICD-10) (2019)

FRAUEN		HP Alkohol		HP Opioid		HP Kokain oder Derivate		HP andere Stimulanzien		HP Hypnotika/Sedativa		HP Cannabis		HP andere Substanz		HP Glückspielsucht		HP anderes Verhalten	
qned015	ja	40	11.3%	8	33.3%	16	32.7%	1	10.0%	4	33.3%	6	33.3%	2	50.0%	0	0.0%	3	3.6%
	nein	314	88.7%	16	66.7%	33	67.3%	9	90.0%	8	66.7%	12	66.7%	2	50.0%	1	100.0%	81	96.4%
	Total	354	100.0%	24	100.0%	49	100.0%	10	100.0%	12	100.0%	18	100.0%	4	100.0%	1	100.0%	84	100.0%
	fehlende Angaben	37		4		6		0		0		7		1		0		1	

Bemerkung: Polytoxicomanie liegt vor, wenn zwei oder mehrere Substanzen gleichzeitig zum Problem beitragen, es ist aber sehr schwierig auszumachen, welche Substanz am meisten zum Problem beiträgt bzw. für die Behandlungsaufnahme ausschlaggebend ist.

wenn Hauptproblem 'Alkohol': gefilterte Frage: wenn ja: Welche Substanzkombination? (2019)

HAUPTPROBLEM=ALKOHOL		act-info-Residalc						act-info-FOS						stationäre Suchtbehandlung					
		Männer		Frauen		Total		Männer		Frauen		Total		Männer		Frauen		Total	
qned016	Alk + Tab	9	20.0%	12	40.0%	21	28.0%	3	15.8%	0	0.0%	3	12.0%	12	18.8%	12	33.3%	24	24.0%
	Alk + Can	7	15.6%	0	0.0%	7	9.3%	1	5.3%	0	0.0%	1	4.0%	8	12.5%	0	0.0%	8	8.0%
	Alk + Can + Tab	4	8.9%	3	10.0%	7	9.3%	0	0.0%	0	0.0%	0	0.0%	4	6.3%	3	8.3%	7	7.0%
	Alk + Hypn./Sed.	0	0.0%	2	6.7%	2	2.7%	1	5.3%	1	16.7%	2	8.0%	1	1.6%	3	8.3%	4	4.0%
	Alk + Hypn./Sed. + Tab	2	4.4%	1	3.3%	3	4.0%	0	0.0%	0	0.0%	0	0.0%	2	3.1%	1	2.8%	3	3.0%
	Alk + Kok	2	4.4%	2	6.7%	4	5.3%	6	31.6%	1	16.7%	7	28.0%	8	12.5%	3	8.3%	11	11.0%
	Alk + Kok + Can	2	4.4%	0	0.0%	2	2.7%	1	5.3%	0	0.0%	1	4.0%	3	4.7%	0	0.0%	3	3.0%
	Alk + Kok + Can + Tab	2	4.4%	1	3.3%	3	4.0%	1	5.3%	1	16.7%	2	8.0%	3	4.7%	2	5.6%	5	5.0%
	Alk + Opi	4	8.9%	3	10.0%	7	9.3%	1	5.3%	1	16.7%	2	8.0%	5	7.8%	4	11.1%	9	9.0%
	andere Kombinationen	13	28.9%	6	20.0%	19	25.3%	5	26.3%	2	33.3%	7	28.0%	18	28.1%	8	22.2%	26	26.0%
	Total	45	100.0%	30	100.0%	75	100.0%	19	100.0%	6	100.0%	25	100.0%	64	100.0%	36	100.0%	100	100.0%
	fehlende Angaben	0		0		0		0		0		0		0		0		0	

act-info – stationärer Behandlungsbereich

wenn Hauptproblem 'illegale Droge': gefilterte Frage: wenn ja: Welche Substanzkombination? (2019)

HAUPTPROBLEM=ILLEGALE DROGE		act-info-Residalc			act-info-FOS			stationäre Suchtbehandlung											
		Männer	Frauen	Total	Männer	Frauen	Total	Männer	Frauen	Total									
qned016	Alk + Kok	4	20.0%	0	0.0%	4	14.3%	8	7.6%	1	4.5%	9	7.1%	12	9.6%	1	3.3%	13	8.4%
	Alk + Opi	2	10.0%	0	0.0%	2	7.1%	2	1.9%	0	0.0%	2	1.6%	4	3.2%	0	0.0%	4	2.6%
	Alk+ Opi + Kok	1	5.0%	0	0.0%	1	3.6%	4	3.8%	2	9.1%	6	4.7%	5	4.0%	2	6.7%	7	4.5%
	Kok + Can	0	0.0%	0	0.0%	0	0.0%	7	6.7%	0	0.0%	7	5.5%	7	5.6%	0	0.0%	7	4.5%
	Opi + Kok	1	5.0%	1	12.5%	2	7.1%	15	14.3%	5	22.7%	20	15.7%	16	12.8%	6	20.0%	22	14.2%
	Opi + Kok+ Tab	3	15.0%	2	25.0%	5	17.9%	0	0.0%	0	0.0%	0	0.0%	3	2.4%	2	6.7%	5	3.2%
	Opi + Kok + Can	1	5.0%	0	0.0%	1	3.6%	8	7.6%	0	0.0%	8	6.3%	9	7.2%	0	0.0%	9	5.8%
	Opi + Kok + Hypn./Sed.	0	0.0%	0	0.0%	0	0.0%	5	4.8%	1	4.5%	6	4.7%	5	4.0%	1	3.3%	6	3.9%
	Sti + Can	1	5.0%	0	0.0%	1	3.6%	3	2.9%	0	0.0%	3	2.4%	4	3.2%	0	0.0%	4	2.6%
	andere Kombinationen	7	35.0%	5	62.5%	12	42.9%	53	50.5%	13	59.1%	66	52.0%	60	48.0%	18	60.0%	78	50.3%
	Total	20	100.0%	8	100.0%	28	100.0%	105	100.0%	22	100.0%	127	100.0%	125	100.0%	30	100.0%	155	100.0%
fehlende Angaben		0		0		0		0		0		0		0		0		0	

wenn Hauptproblem 'Hypnotika/Sedativa': gefilterte Frage: wenn ja: Welche Substanzkombination? (2019)

HAUPTPROBLEM=HYPNOTIKA/SEDATIVA		act-info-Residalc			act-info-FOS			stationäre Suchtbehandlung											
		Männer	Frauen	Total	Männer	Frauen	Total	Männer	Frauen	Total									
qned016	Alk + Hypn./Sed.	2	50.0%	0	0.0%	2	40.0%	0	0.0%	0	0.0%	0	0.0%	2	20.0%	0	0.0%	2	14.3%
	Alk + Hypn./Sed. + Tab	0	0.0%	1	100.0%	1	20.0%	0	0.0%	0	0.0%	0	0.0%	0	0.0%	1	25.0%	1	7.1%
	Alk + Hypn./Sed. + Can + Tab	2	50.0%	0	0.0%	2	40.0%	0	0.0%	0	0.0%	0	0.0%	2	20.0%	0	0.0%	2	14.3%
	Alk + Kok + Hypn./Sed.	0	0.0%	0	0.0%	0	0.0%	2	33.3%	0	0.0%	2	22.2%	2	20.0%	0	0.0%	2	14.3%
	Alk + Kok + Hypn./Sed. + Can	0	0.0%	0	0.0%	0	0.0%	0	0.0%	1	33.3%	1	11.1%	0	0.0%	1	25.0%	1	7.1%
	Alk + Kok + Hypn./Sed. + Can + Tab	0	0.0%	0	0.0%	0	0.0%	1	16.7%	0	0.0%	1	11.1%	1	10.0%	0	0.0%	1	7.1%
	Alk + Opi + Hypn./Sed. + Hall + Can +	0	0.0%	0	0.0%	0	0.0%	1	16.7%	0	0.0%	1	11.1%	1	10.0%	0	0.0%	1	7.1%
	Kok + Hypn./Sed.	0	0.0%	0	0.0%	0	0.0%	0	0.0%	1	33.3%	1	11.1%	0	0.0%	1	25.0%	1	7.1%
	Opi + Hypn./Sed. + Can	0	0.0%	0	0.0%	0	0.0%	1	16.7%	0	0.0%	1	11.1%	1	10.0%	0	0.0%	1	7.1%
	Opi + Kok + Hypn./Sed.	0	0.0%	0	0.0%	0	0.0%	1	16.7%	1	33.3%	2	22.2%	1	10.0%	1	25.0%	2	14.3%
	Total	4	100.0%	1	100.0%	5	100.0%	6	100.0%	3	100.0%	9	100.0%	10	100.0%	4	100.0%	14	100.0%
fehlende Angaben		0		0		0		0		0		0		0		0		0	

3.6 Injektion von illegalen Drogen

Injektion von illegalen Drogen im Leben (2019)

		act-info-Residalc						act-info-FOS						stationäre Suchtbehandlung					
		Männer		Frauen		Total		Männer		Frauen		Total		Männer		Frauen		Total	
qned090	ja	94	10.6%	36	7.9%	130	9.7%	90	26.4%	29	26.9%	119	26.5%	184	15.0%	65	11.6%	249	13.9%
	nie	793	89.3%	412	90.9%	1205	89.9%	247	72.4%	78	72.2%	325	72.4%	1040	84.6%	490	87.3%	1530	85.5%
	möchte nicht antworten	1	0.1%	5	1.1%	6	0.4%	4	1.2%	1	0.9%	5	1.1%	5	0.4%	6	1.1%	11	0.6%
	Total	888	100.0%	453	100.0%	1341	100.0%	341	100.0%	108	100.0%	449	100.0%	1229	100.0%	561	100.0%	1790	100.0%
fehlende Angaben		92		38		130		49		14		63		141		52		193	

Injektion von illegalen Drogen im Leben (2019)

GESAMT		HP Alkohol		HP Opioid		HP Kokain oder Derivate		HP andere Stimulanzien		HP Hypnotika/Sedativa		HP Cannabis		HP andere Substanz		HP Glückspielsucht		HP anderes Verhalten	
		qned090	ja	96	8.2%	65	57.0%	73	32.3%	1	3.1%	8	20.5%	2	2.2%	1	4.0%	0	0.0%
	nie	1066	91.4%	46	40.4%	150	66.4%	31	96.9%	31	79.5%	90	97.8%	23	92.0%	7	100.0%	88	96.7%
	möchte nicht antworten	4	0.3%	3	2.6%	3	1.3%	0	0.0%	0	0.0%	0	0.0%	1	4.0%	0	0.0%	0	0.0%
	Total	1166	100.0%	114	100.0%	226	100.0%	32	100.0%	39	100.0%	92	100.0%	25	100.0%	7	100.0%	91	100.0%
fehlende Angaben		124		9		28		3		4		16		4		0		2	

Injektion von illegalen Drogen im Leben (2019)

MÄNNER		HP Alkohol		HP Opioid		HP Kokain oder Derivate		HP andere Stimulanzien		HP Hypnotika/Sedativa		HP Cannabis		HP andere Substanz		HP Glückspielsucht		HP anderes Verhalten	
		qned090	ja	72	8.9%	49	54.4%	53	30.6%	1	4.5%	7	25.9%	2	2.7%	0	0.0%	0	0.0%
	nie	738	91.0%	40	44.4%	118	68.2%	21	95.5%	20	74.1%	71	97.3%	20	95.2%	6	100.0%	6	100.0%
	möchte nicht antworten	1	0.1%	1	1.1%	2	1.2%	0	0.0%	0	0.0%	0	0.0%	1	4.8%	0	0.0%	0	0.0%
	Total	811	100.0%	90	100.0%	173	100.0%	22	100.0%	27	100.0%	73	100.0%	21	100.0%	6	100.0%	6	100.0%
fehlende Angaben		86		5		26		3		4		10		3		0		2	

act-info – stationärer Behandlungsbereich
Injektion von illegalen Drogen im Leben (2019)

		HP Alkohol		HP Opioid		HP Kokain oder Derivate		HP andere Stimulanzien		HP Hypnotika/Sedativa		HP Cannabis		HP andere Substanz		HP Glückspielsucht		HP anderes Verhalten		
FRAUEN																				
qned090	ja	24	6.8%	16	66.7%	20	37.7%	0	0.0%	1	8.3%	0	0.0%	1	25.0%	0	0.0%	3	3.5%	
	nie	326	92.4%	6	25.0%	32	60.4%	10	100.0%	11	91.7%	19	100.0%	3	75.0%	1	100.0%	82	96.5%	
	möchte nicht antworten	3	0.8%	2	8.3%	1	1.9%	0	0.0%	0	0.0%	0	0.0%	0	0.0%	0	0.0%	0	0.0%	
	Total	353	100.0%	24	100.0%	53	100.0%	10	100.0%	12	100.0%	19	100.0%	4	100.0%	1	100.0%	85	100.0%	
fehlende Angaben		38		4		2		0		0		6		1		0		0		

gefilterte Frage - Wenn Injektion im Leben: Alter bei der ersten Injektion (2019)

		qmed096 Alter (in Jahren)						N	fehlende Angaben
		Mittelw.	STDABW	Perzentil 25	Median	Perzentil 75			
act-info-Residalc	Männer	24	7	19	23	28	80	14	
	Frauen	21	8	16	18	23	28	8	
	Total	23	7	18	22	26	108	22	
act-info-FOS	Männer	23	5	19	22	27	75	15	
	Frauen	24	9	17	22	29	27	2	
	Total	23	6	18	22	27	102	17	
stationäre Suchtbehandlung	Männer	24	6	19	23	27	155	29	
	Frauen	22	8	17	19	24	55	10	
	Total	23	7	18	22	26	210	39	

gefilterte Frage - Wenn Injektion im Leben: Alter bei der ersten Injektion (2019)

		qmed096 Alter (in Jahren)						N	fehlende Angaben
		Mittelw.	STDABW	Perzentil 25	Median	Perzentil 75			
GESAMT									
HP Alkohol		23	7	18	22	26	79	17	
HP Opioid		23	6	19	22	28	57	8	
HP Kokain oder Derivate		24	8	18	23	27	61	12	
HP andere Stimulanzien		25	.	25	25	25	1	0	
HP Hypnotika/Sedativa		19	3	18	18	21	7	1	
HP Cannabis		21	3	19	21	23	2	0	
HP andere Substanz		22	.	22	22	22	1	0	
HP Glückspielsucht		0	0	
HP anderes Verhalten		17	7	12	17	22	2	1	

gefilterte Frage - Wenn Injektion im Leben: Alter bei der ersten Injektion (2019)

	qmed096 Alter (in Jahren)						
	Mittelw.	STDABW	Perzentil 25	Median	Perzentil 75	N	fehlende Angaben
MÄNNER							
HP Alkohol	24	7	19	25	26	60	12
HP Opioid	23	5	19	22	27	42	7
HP Kokain oder Derivate	24	6	19	24	27	44	9
HP andere Stimulanzien	25	.	25	25	25	1	0
HP Hypnotika/Sedativa	19	2	18	18	21	6	1
HP Cannabis	21	3	19	21	23	2	0
HP andere Substanz	0	0
HP Glückspielsucht	0	0
HP anderes Verhalten	0	0

gefilterte Frage - Wenn Injektion im Leben: Alter bei der ersten Injektion (2019)

	qmed096 Alter (in Jahren)						
	Mittelw.	STDABW	Perzentil 25	Median	Perzentil 75	N	fehlende Angaben
FRAUEN							
HP Alkohol	21	8	16	18	24	19	5
HP Opioid	24	8	17	22	29	15	1
HP Kokain oder Derivate	23	10	17	18	24	17	3
HP andere Stimulanzien	0	0
HP Hypnotika/Sedativa	24	.	24	24	24	1	0
HP Cannabis	0	0
HP andere Substanz	22	.	22	22	22	1	0
HP Glückspielsucht	0	0
HP anderes Verhalten	17	7	12	17	22	2	1

act-info – stationärer Behandlungsbereich

gefilterte Frage - Wenn Injektion im Leben: Austausch von Injektionsmaterial im Leben (2019)

		act-info-Residalc						act-info-FOS						stationäre Suchtbehandlung					
		Männer		Frauen		Total		Männer		Frauen		Total		Männer		Frauen		Total	
qned092	ja	20	22.2%	4	13.8%	24	20.2%	26	34.7%	17	65.4%	43	42.6%	46	27.9%	21	38.2%	67	30.5%
	nie	68	75.6%	25	86.2%	93	78.2%	49	65.3%	9	34.6%	58	57.4%	117	70.9%	34	61.8%	151	68.6%
	möchte nicht antworten	2	2.2%	0	0.0%	2	1.7%	0	0.0%	0	0.0%	0	0.0%	2	1.2%	0	0.0%	2	0.9%
	Total	90	100.0%	29	100.0%	119	100.0%	75	100.0%	26	100.0%	101	100.0%	165	100.0%	55	100.0%	220	100.0%
fehlende Angaben		4		7		11		15		3		18		19		10		29	

gefilterte Frage - Wenn Injektion im Leben: Austausch von Injektionsmaterial im Leben (2019)

		HP Alkohol		HP Opioid		HP Kokain oder Derivate		HP andere Stimulanzien		HP Hypnotika/Sedativa		HP Cannabis		HP andere Substanz		HP Glückspielsucht		HP anderes Verhalten	
		GESAMT																	
qned092	ja	24	26.7%	13	24.1%	28	43.8%	0	0.0%	2	25.0%	0	0.0%	0	0.0%	0	0.0%	0	0.0%
	nie	66	73.3%	39	72.2%	36	56.3%	1	100.0%	6	75.0%	1	100.0%	1	100.0%	0	0.0%	1	100.0%
	möchte nicht antworten	0	0.0%	2	3.7%	0	0.0%	0	0.0%	0	0.0%	0	0.0%	0	0.0%	0	0.0%	0	0.0%
	Total	90	100.0%	54	100.0%	64	100.0%	1	100.0%	8	100.0%	1	100.0%	1	100.0%	0	0.0%	1	100.0%
fehlende Angaben		6		11		9		0		0		1		0		0		2	

gefilterte Frage - Wenn Injektion im Leben: Austausch von Injektionsmaterial im Leben (2019)

		HP Alkohol		HP Opioid		HP Kokain oder Derivate		HP andere Stimulanzien		HP Hypnotika/Sedativa		HP Cannabis		HP andere Substanz		HP Glückspielsucht		HP anderes Verhalten	
		MÄNNER																	
qned092	ja	19	27.1%	9	23.1%	17	36.2%	0	0.0%	1	14.3%	0	0.0%	0	0.0%	0	0.0%	0	0.0%
	nie	51	72.9%	28	71.8%	30	63.8%	1	100.0%	6	85.7%	1	100.0%	0	0.0%	0	0.0%	0	0.0%
	möchte nicht antworten	0	0.0%	2	5.1%	0	0.0%	0	0.0%	0	0.0%	0	0.0%	0	0.0%	0	0.0%	0	0.0%
	Total	70	100.0%	39	100.0%	47	100.0%	1	100.0%	7	100.0%	1	100.0%	0	0.0%	0	0.0%	0	0.0%
fehlende Angaben		2		10		6		0		0		1		0		0		0	

gefilterte Frage - Wenn Injektion im Leben: Austausch von Injektionsmaterial im Leben (2019)

		HP Alkohol		HP Opioid		HP Kokain oder Derivate		HP andere Stimulanzien		HP Hypnotika/Sedativa		HP Cannabis		HP andere Substanz		HP Glückspielsucht		HP anderes Verhalten	
FRAUEN																			
qned092	ja	5	25.0%	4	26.7%	11	64.7%	0	0.0%	1	100.0%	0	0.0%	0	0.0%	0	0.0%	0	0.0%
	nie	15	75.0%	11	73.3%	6	35.3%	0	0.0%	0	0.0%	0	0.0%	1	100.0%	0	0.0%	1	100.0%
	möchte nicht antworten	0	0.0%	0	0.0%	0	0.0%	0	0.0%	0	0.0%	0	0.0%	0	0.0%	0	0.0%	0	0.0%
	Total	20	100.0%	15	100.0%	17	100.0%	0	0.0%	1	100.0%	0	0.0%	1	100.0%	0	0.0%	1	100.0%
fehlende Angaben		4		1		3		0		0		0		0		0			2

gefilterte Frage - Wenn Injektion im Leben: Injektion von illegalen Drogen in den 12M vor Eintritt (2019)

		act-info-Residalc						act-info-FOS						stationäre Suchtbehandlung					
		Männer		Frauen		Total		Männer		Frauen		Total		Männer		Frauen		Total	
qned093	ja	34	37.4%	11	33.3%	45	36.3%	56	66.7%	17	63.0%	73	65.8%	90	51.4%	28	46.7%	118	50.2%
	nein, nicht in den letzten 12 Monaten	57	62.6%	22	66.7%	79	63.7%	28	33.3%	10	37.0%	38	34.2%	85	48.6%	32	53.3%	117	49.8%
	Total	91	100.0%	33	100.0%	124	100.0%	84	100.0%	27	100.0%	111	100.0%	175	100.0%	60	100.0%	235	100.0%
fehlende Angaben		3		3		6		6		2		8		9		5		14	

gefilterte Frage - Wenn Injektion im Leben: Injektion von illegalen Drogen in den 12M vor Eintritt (2019)

		HP Alkohol		HP Opioid		HP Kokain oder Derivate		HP andere Stimulanzien		HP Hypnotika/Sedativa		HP Cannabis		HP andere Substanz		HP Glückspielsucht		HP anderes Verhalten	
GESAMT																			
qned093	ja	21	22.6%	41	68.3%	50	73.5%	1	100.0%	4	57.1%	0	0.0%	1	100.0%	0	0.0%	0	0.0%
	nein, nicht in den letzten 12 Monaten	72	77.4%	19	31.7%	18	26.5%	0	0.0%	3	42.9%	2	100.0%	0	0.0%	0	0.0%	3	100.0%
	Total	93	100.0%	60	100.0%	68	100.0%	1	100.0%	7	100.0%	2	100.0%	1	100.0%	0	0.0%	3	100.0%
fehlende Angaben		3		5		5		0		1		0		0		0			0

gefilterte Frage - Wenn Injektion im Leben: Injektion von illegalen Drogen in den 12M vor Eintritt (2019)

		HP Alkohol		HP Opioid		HP Kokain oder Derivate		HP andere Stimulanzien		HP Hypnotika/Sedativa		HP Cannabis		HP andere Substanz		HP Glückspielsucht		HP anderes Verhalten	
MÄNNER																			
qned093	ja	17	23.9%	32	71.1%	37	74.0%	1	100.0%	3	50.0%	0	0.0%	0	0.0%	0	0.0%	0	0.0%
	nein, nicht in den letzten 12 Monaten	54	76.1%	13	28.9%	13	26.0%	0	0.0%	3	50.0%	2	100.0%	0	0.0%	0	0.0%	0	0.0%
	Total	71	100.0%	45	100.0%	50	100.0%	1	100.0%	6	100.0%	2	100.0%	0	0.0%	0	0.0%	0	0.0%
fehlende Angaben		1		4		3		0		1		0		0		0			0

act-info – stationärer Behandlungsbereich

gefilterte Frage - Wenn Injektion im Leben: Injektion von illegalen Drogen in den 12M vor Eintritt (2019)

		HP Alkohol		HP Opioid		HP Kokain oder Derivate		HP andere Stimulanzien		HP Hypnotika/Sedativa		HP Cannabis		HP andere Substanz		HP Glückspielsucht		HP anderes Verhalten	
FRAUEN																			
qned093	ja	4	18.2%	9	60.0%	13	72.2%	0	0.0%	1	100.0%	0	0.0%	1	100.0%	0	0.0%	0	0.0%
	nein, nicht in den letzten 12 Monaten	18	81.8%	6	40.0%	5	27.8%	0	0.0%	0	0.0%	0	0.0%	0	0.0%	0	0.0%	3	100.0%
	Total	22	100.0%	15	100.0%	18	100.0%	0	0.0%	1	100.0%	0	0.0%	1	100.0%	0	0.0%	3	100.0%
fehlende Angaben		2		1		2		0		0		0		0		0		0	

gefilterte Frage - Wenn Austausch von Injektionsmaterial im Leben: Austausch in den 12M vor Eintritt (2019)

		act-info-Residalc						act-info-FOS						stationäre Suchtbehandlung					
		Männer		Frauen		Total		Männer		Frauen		Total		Männer		Frauen		Total	
qned094	ja	1	5.6%	0	0.0%	1	4.8%	6	27.3%	4	25.0%	10	26.3%	7	17.5%	4	21.1%	11	18.6%
	nein, nicht in den letzten 12 Monaten	17	94.4%	3	100.0%	20	95.2%	16	72.7%	12	75.0%	28	73.7%	33	82.5%	15	78.9%	48	81.4%
	Total	18	100.0%	3	100.0%	21	100.0%	22	100.0%	16	100.0%	38	100.0%	40	100.0%	19	100.0%	59	100.0%
fehlende Angaben		2		1		3		4		1		5		6		2		8	

gefilterte Frage - Wenn Austausch von Injektionsmaterial im Leben: Austausch in den 12M vor Eintritt (2019)

GESAMT		HP Alkohol		HP Opioid		HP Kokain oder Derivate		HP andere Stimulanzien		HP Hypnotika/Sedativa		HP Cannabis		HP andere Substanz		HP Glückspielsucht		HP anderes Verhalten	
qned094	ja	0	0.0%	3	27.3%	7	28.0%	0	0.0%	1	50.0%	0	0.0%	0	0.0%	0	0.0%	0	0.0%
	nein, nicht in den letzten 12 Monaten	21	100.0%	8	72.7%	18	72.0%	0	0.0%	1	50.0%	0	0.0%	0	0.0%	0	0.0%	0	0.0%
	Total	21	100.0%	11	100.0%	25	100.0%	0	0.0%	2	100.0%	0	0.0%	0	0.0%	0	0.0%	0	0.0%
fehlende Angaben		3		2		3		0		0		0		0		0		0	

gefilterte Frage - Wenn Austausch von Injektionsmaterial im Leben: Austausch in den 12M vor Eintritt (2019)

MÄNNER		HP Alkohol		HP Opioid		HP Kokain oder Derivate		HP andere Stimulanzien		HP Hypnotika/Sedativa		HP Cannabis		HP andere Substanz		HP Glückspielsucht		HP anderes Verhalten	
qned094	ja	0	0.0%	2	28.6%	4	26.7%	0	0.0%	1	100.0%	0	0.0%	0	0.0%	0	0.0%	0	0.0%
	nein, nicht in den letzten 12 Monaten	17	100.0%	5	71.4%	11	73.3%	0	0.0%	0	0.0%	0	0.0%	0	0.0%	0	0.0%	0	0.0%
	Total	17	100.0%	7	100.0%	15	100.0%	0	0.0%	1	100.0%	0	0.0%	0	0.0%	0	0.0%	0	0.0%
fehlende Angaben		2		2		2		0		0		0		0		0		0	

gefilterte Frage - Wenn Austausch von Injektionsmaterial im Leben: Austausch in den 12M vor Eintritt (2019)

FRAUEN		HP Alkohol		HP Opioid		HP Kokain oder Derivate		HP andere Stimulanzien		HP Hypnotika/Sedativa		HP Cannabis		HP andere Substanz		HP Glückspielsucht		HP anderes Verhalten	
qned094	ja	0	0.0%	1	25.0%	3	30.0%	0	0.0%	0	0.0%	0	0.0%	0	0.0%	0	0.0%	0	0.0%
	nein, nicht in den letzten 12 Monaten	4	100.0%	3	75.0%	7	70.0%	0	0.0%	1	100.0%	0	0.0%	0	0.0%	0	0.0%	0	0.0%
	Total	4	100.0%	4	100.0%	10	100.0%	0	0.0%	1	100.0%	0	0.0%	0	0.0%	0	0.0%	0	0.0%
	fehlende Angaben	1		0		1		0		0		0		0		0		0	

gefilterte Frage - Wenn Injektion in den 12M: Injektion von illegalen Drogen in den 30T vor Eintritt (2019)

		act-info-Residalc						act-info-FOS						stationäre Suchtbehandlung					
		Männer		Frauen		Total		Männer		Frauen		Total		Männer		Frauen		Total	
qned095	ja	16	50.0%	4	40.0%	20	47.6%	29	52.7%	10	58.8%	39	54.2%	45	51.7%	14	51.9%	59	51.8%
	nein, in den letzten 12 Monaten aber nicht in den letzten 30 Tagen	16	50.0%	6	60.0%	22	52.4%	26	47.3%	7	41.2%	33	45.8%	42	48.3%	13	48.1%	55	48.2%
	Total	32	100.0%	10	100.0%	42	100.0%	55	100.0%	17	100.0%	72	100.0%	87	100.0%	27	100.0%	114	100.0%
	fehlende Angaben	2		1		3		1		0		1		3		1		4	

gefilterte Frage - Wenn Injektion in den 12M: Injektion von illegalen Drogen in den 30T vor Eintritt (2019)

GESAMT		HP Alkohol		HP Opioid		HP Kokain oder Derivate		HP andere Stimulanzien		HP Hypnotika/Sedativa		HP Cannabis		HP andere Substanz		HP Glückspielsucht		HP anderes Verhalten	
qned095	ja	9	47.4%	17	43.6%	29	58.0%	0	0.0%	3	75.0%	0	0.0%	1	100.0%	0	0.0%	0	0.0%
	nein, in den letzten 12 Monaten aber nicht in den letzten 30 Tagen	10	52.6%	22	56.4%	21	42.0%	1	100.0%	1	25.0%	0	0.0%	0	0.0%	0	0.0%	0	0.0%
	Total	19	100.0%	39	100.0%	50	100.0%	1	100.0%	4	100.0%	0	0.0%	1	100.0%	0	0.0%	0	0.0%
	fehlende Angaben	2		2		0		0		0		0		0		0		0	

act-info – stationärer Behandlungsbereich

gefilterte Frage - Wenn Injektion in den 12M: Injektion von illegalen Drogen in den 30T vor Eintritt (2019)

		HP Alkohol		HP Opioid		HP Kokain oder Derivate		HP andere Stimulanzien		HP Hypnotika/Sedativa		HP Cannabis		HP andere Substanz		HP Glückspielsucht		HP anderes Verhalten	
MÄNNER																			
qned095	ja	8	50.0%	12	40.0%	23	62.2%	0	0.0%	2	66.7%	0	0.0%	0	0.0%	0	0.0%	0	0.0%
	nein, in den letzten 12 Monaten aber nicht in den letzten 30 Tagen	8	50.0%	18	60.0%	14	37.8%	1	100.0%	1	33.3%	0	0.0%	0	0.0%	0	0.0%	0	0.0%
	Total	16	100.0%	30	100.0%	37	100.0%	1	100.0%	3	100.0%	0	0.0%	0	0.0%	0	0.0%	0	0.0%
fehlende Angaben		1		2		0		0		0		0		0		0		0	

gefilterte Frage - Wenn Injektion in den 12M: Injektion von illegalen Drogen in den 30T vor Eintritt (2019)

		HP Alkohol		HP Opioid		HP Kokain oder Derivate		HP andere Stimulanzien		HP Hypnotika/Sedativa		HP Cannabis		HP andere Substanz		HP Glückspielsucht		HP anderes Verhalten	
FRAUEN																			
qned095	ja	1	33.3%	5	55.6%	6	46.2%	0	0.0%	1	100.0%	0	0.0%	1	100.0%	0	0.0%	0	0.0%
	nein, in den letzten 12 Monaten aber nicht in den letzten 30 Tagen	2	66.7%	4	44.4%	7	53.8%	0	0.0%	0	0.0%	0	0.0%	0	0.0%	0	0.0%	0	0.0%
	Total	3	100.0%	9	100.0%	13	100.0%	0	0.0%	1	100.0%	0	0.0%	1	100.0%	0	0.0%	0	0.0%
fehlende Angaben		1		0		0		0		0		0		0		0		0	

gefilterte Frage - Wenn Austausch von Injektionsmaterial in den 12M: Austausch in den 30T vor Eintritt (2019)

		act-info-Residalc						act-info-FOS						stationäre Suchtbehandlung					
		Männer		Frauen		Total		Männer		Frauen		Total		Männer		Frauen		Total	
qned098	ja	0	0.0%	0	0.0%	0	0.0%	1	16.7%	2	66.7%	3	33.3%	1	16.7%	2	66.7%	3	33.3%
	nein, in den letzten 12 Monaten aber nicht in den letzten 30 Tagen	0	0.0%	0	0.0%	0	0.0%	5	83.3%	1	33.3%	6	66.7%	5	83.3%	1	33.3%	6	66.7%
	Total	0	0.0%	0	0.0%	0	0.0%	6	100.0%	3	100.0%	9	100.0%	6	100.0%	3	100.0%	9	100.0%
fehlende Angaben		1		0		1		0		1		1		1		1		2	

gefilterte Frage - Wenn Austausch von Injektionsmaterial in den 12M: Austausch in den 30T vor Eintritt (2019)

		HP Alkohol		HP Opioid		HP Kokain oder Derivate		HP andere Stimulanzien		HP Hypnotika/Sedativa		HP Cannabis		HP andere Substanz		HP Glückspielsucht		HP anderes Verhalten	
GESAMT																			
qned098	ja	0	0.0%	1	33.3%	2	33.3%	0	0.0%	0	0.0%	0	0.0%	0	0.0%	0	0.0%	0	0.0%
	nein, in den letzten 12 Monaten aber nicht in den letzten 30 Tagen	0	0.0%	2	66.7%	4	66.7%	0	0.0%	0	0.0%	0	0.0%	0	0.0%	0	0.0%	0	0.0%
	Total	0	0.0%	3	100.0%	6	100.0%	0	0.0%	0	0.0%	0	0.0%	0	0.0%	0	0.0%	0	0.0%
fehlende Angaben		0		0		1		0		1		0		0		0		0	

gefilterte Frage - Wenn Austausch von Injektionsmaterial in den 12M: Austausch in den 30T vor Eintritt (2019)

		HP Alkohol		HP Opioid		HP Kokain oder Derivate		HP andere Stimulanzien		HP Hypnotika/Sedativa		HP Cannabis		HP andere Substanz		HP Glückspielsucht		HP anderes Verhalten	
MÄNNER																			
qned098	ja	0	0.0%	0	0.0%	1	25.0%	0	0.0%	0	0.0%	0	0.0%	0	0.0%	0	0.0%	0	0.0%
	nein, in den letzten 12 Monaten aber nicht in den letzten 30 Tagen	0	0.0%	2	100.0%	3	75.0%	0	0.0%	0	0.0%	0	0.0%	0	0.0%	0	0.0%	0	0.0%
	Total	0	0.0%	2	100.0%	4	100.0%	0	0.0%	0	0.0%	0	0.0%	0	0.0%	0	0.0%	0	0.0%
fehlende Angaben		0		0		0		0		1		0		0		0		0	

gefilterte Frage - Wenn Austausch von Injektionsmaterial in den 12M: Austausch in den 30T vor Eintritt (2019)

		HP Alkohol		HP Opioid		HP Kokain oder Derivate		HP andere Stimulanzien		HP Hypnotika/Sedativa		HP Cannabis		HP andere Substanz		HP Glückspielsucht		HP anderes Verhalten	
FRAUEN																			
qned098	ja	0	0.0%	1	100.0%	1	50.0%	0	0.0%	0	0.0%	0	0.0%	0	0.0%	0	0.0%	0	0.0%
	nein, in den letzten 12 Monaten aber nicht in den letzten 30 Tagen	0	0.0%	0	0.0%	1	50.0%	0	0.0%	0	0.0%	0	0.0%	0	0.0%	0	0.0%	0	0.0%
	Total	0	0.0%	1	100.0%	2	100.0%	0	0.0%	0	0.0%	0	0.0%	0	0.0%	0	0.0%	0	0.0%
fehlende Angaben		0		0		1		0		0		0		0		0		0	

4. Gesundheit

4.1 physische Gesundheit

act-info – stationärer Behandlungsbereich
HIV-Test jemals im Leben durchgeführt (2019)

		act-info-Residalc						act-info-FOS						stationäre Suchtbehandlung					
		Männer		Frauen		Total		Männer		Frauen		Total		Männer		Frauen		Total	
qyek040	ja	575	71.2%	275	64.6%	850	68.9%	237	77.7%	83	86.5%	320	79.8%	812	73.0%	358	68.6%	1170	71.6%
	nie	230	28.5%	149	35.0%	379	30.7%	64	21.0%	12	12.5%	76	19.0%	294	26.4%	161	30.8%	455	27.8%
	möchte nicht antworten	3	0.4%	2	0.5%	5	0.4%	4	1.3%	1	1.0%	5	1.2%	7	0.6%	3	0.6%	10	0.6%
	Total	808	100.0%	426	100.0%	1234	100.0%	305	100.0%	96	100.0%	401	100.0%	1113	100.0%	522	100.0%	1635	100.0%
fehlende Angaben		172		65		237		85		26		111		257		91		348	

HIV-Test jemals im Leben durchgeführt (2019)

		HP Alkohol		HP Opioid		HP Kokain oder Derivate		HP andere Stimulanzien		HP Hypnotika/Sedativa		HP Cannabis		HP andere Substanz		HP Glückspielsucht		HP anderes Verhalten	
GESAMT																			
qyek040	ja	736	69.4%	102	94.4%	181	86.6%	23	74.2%	25	75.8%	44	55.7%	16	76.2%	3	42.9%	39	44.3%
	nie	319	30.1%	4	3.7%	26	12.4%	8	25.8%	8	24.2%	35	44.3%	5	23.8%	3	42.9%	49	55.7%
	möchte nicht antworten	5	0.5%	2	1.9%	2	1.0%	0	0.0%	0	0.0%	0	0.0%	0	0.0%	1	14.3%	0	0.0%
	Total	1060	100.0%	108	100.0%	209	100.0%	31	100.0%	33	100.0%	79	100.0%	21	100.0%	7	100.0%	88	100.0%
fehlende Angaben		230		15		45		4		10		29		8		0		5	

HIV-Test jemals im Leben durchgeführt (2019)

		HP Alkohol		HP Opioid		HP Kokain oder Derivate		HP andere Stimulanzien		HP Hypnotika/Sedativa		HP Cannabis		HP andere Substanz		HP Glückspielsucht		HP anderes Verhalten	
MÄNNER																			
qyek040	ja	506	69.0%	78	92.9%	135	84.9%	15	68.2%	19	86.4%	38	60.3%	12	75.0%	3	50.0%	5	71.4%
	nie	225	30.7%	4	4.8%	22	13.8%	7	31.8%	3	13.6%	25	39.7%	4	25.0%	2	33.3%	2	28.6%
	möchte nicht antworten	2	0.3%	2	2.4%	2	1.3%	0	0.0%	0	0.0%	0	0.0%	0	0.0%	1	16.7%	0	0.0%
	Total	733	100.0%	84	100.0%	159	100.0%	22	100.0%	22	100.0%	63	100.0%	16	100.0%	6	100.0%	7	100.0%
fehlende Angaben		164		11		40		3		9		20		8		0		1	

		HP Alkohol		HP Opioid		HP Kokain oder Derivate		HP andere Stimulanzien		HP Hypnotika/Sedativa		HP Cannabis		HP andere Substanz		HP Glückspielsucht		HP anderes Verhalten	
FRAUEN																			
qyek040	ja	230	70.8%	24	100.0%	46	92.0%	8	88.9%	6	54.5%	6	37.5%	4	80.0%	0	0.0%	34	42.0%
	nie	92	28.3%	0	0.0%	4	8.0%	1	11.1%	5	45.5%	10	62.5%	1	20.0%	1	100.0%	47	58.0%
	möchte nicht antworten	3	0.9%	0	0.0%	0	0.0%	0	0.0%	0	0.0%	0	0.0%	0	0.0%	0	0.0%	0	0.0%
	Total	325	100.0%	24	100.0%	50	100.0%	9	100.0%	11	100.0%	16	100.0%	5	100.0%	1	100.0%	81	100.0%
fehlende Angaben		66		4		5		1		1		9		0		0		4	

gefilterte Frage - wenn ja: HIV-Test auch in den 12M vor Eintritt durchgeführt (2019)

		act-info-Residalc						act-info-FOS						stationäre Suchtbehandlung					
		Männer		Frauen		Total		Männer		Frauen		Total		Männer		Frauen		Total	
qyek041	ja	213	38.2%	88	33.1%	301	36.6%	148	66.1%	54	68.4%	202	66.7%	361	46.2%	142	41.2%	503	44.7%
	nein, nicht in den letzten 12 Monaten, aber früher	344	61.8%	178	66.9%	522	63.4%	76	33.9%	25	31.6%	101	33.3%	420	53.8%	203	58.8%	623	55.3%
	möchte nicht antworten	0	0.0%	0	0.0%	0	0.0%	0	0.0%	0	0.0%	0	0.0%	0	0.0%	0	0.0%	0	0.0%
	Total	557	100.0%	266	100.0%	823	100.0%	224	100.0%	79	100.0%	303	100.0%	781	100.0%	345	100.0%	1126	100.0%
fehlende Angaben		18		9		27		13		4		17		31		13		44	

gefilterte Frage - wenn ja: HIV-Test auch in den 12M vor Eintritt durchgeführt (2019)

		HP Alkohol		HP Opioid		HP Kokain oder Derivate		HP andere Stimulanzien		HP Hypnotika/Sedativa		HP Cannabis		HP andere Substanz		HP Glückspielsucht		HP anderes Verhalten	
GESAMT																			
qyek041	ja	254	35.8%	70	72.2%	118	66.7%	12	54.5%	14	56.0%	20	47.6%	4	28.6%	1	33.3%	9	25.0%
	nein, nicht in den letzten 12 Monaten, aber früher	455	64.2%	27	27.8%	59	33.3%	10	45.5%	11	44.0%	22	52.4%	10	71.4%	2	66.7%	27	75.0%
	möchte nicht antworten	0	0.0%	0	0.0%	0	0.0%	0	0.0%	0	0.0%	0	0.0%	0	0.0%	0	0.0%	0	0.0%
	Total	709	100.0%	97	100.0%	177	100.0%	22	100.0%	25	100.0%	42	100.0%	14	100.0%	3	100.0%	36	100.0%
fehlende Angaben		27		5		4		1		0		2		2		0		3	

act-info – stationärer Behandlungsbereich

gefilterte Frage - wenn ja: HIV-Test auch in den 12M vor Eintritt durchgeführt (2019)

MÄNNER		HP Alkohol		HP Opioid		HP Kokain oder Derivate		HP andere Stimulanzien		HP Hypnotika/Sedativa		HP Cannabis		HP andere Substanz		HP Glückspielsucht		HP anderes Verhalten	
qyek041	ja	177	36.3%	57	77.0%	85	63.9%	8	57.1%	11	57.9%	18	50.0%	2	18.2%	1	33.3%	1	33.3%
	nein, nicht in den letzten 12 Monaten, aber früher	310	63.7%	17	23.0%	48	36.1%	6	42.9%	8	42.1%	18	50.0%	9	81.8%	2	66.7%	2	66.7%
	möchte nicht antworten	0	0.0%	0	0.0%	0	0.0%	0	0.0%	0	0.0%	0	0.0%	0	0.0%	0	0.0%	0	0.0%
	Total	487	100.0%	74	100.0%	133	100.0%	14	100.0%	19	100.0%	36	100.0%	11	100.0%	3	100.0%	3	100.0%
fehlende Angaben		19		4		2		1		0		2		1		0		2	

gefilterte Frage - wenn ja: HIV-Test auch in den 12M vor Eintritt durchgeführt (2019)

FRAUEN		HP Alkohol		HP Opioid		HP Kokain oder Derivate		HP andere Stimulanzien		HP Hypnotika/Sedativa		HP Cannabis		HP andere Substanz		HP Glückspielsucht		HP anderes Verhalten	
qyek041	ja	77	34.7%	13	56.5%	33	75.0%	4	50.0%	3	50.0%	2	33.3%	2	66.7%	0	0.0%	8	24.2%
	nein, nicht in den letzten 12 Monaten, aber früher	145	65.3%	10	43.5%	11	25.0%	4	50.0%	3	50.0%	4	66.7%	1	33.3%	0	0.0%	25	75.8%
	möchte nicht antworten	0	0.0%	0	0.0%	0	0.0%	0	0.0%	0	0.0%	0	0.0%	0	0.0%	0	0.0%	0	0.0%
	Total	222	100.0%	23	100.0%	44	100.0%	8	100.0%	6	100.0%	6	100.0%	3	100.0%	0	0.0%	33	100.0%
fehlende Angaben		8		1		2		0		0		0		1		0		1	

Hepatitis C-Test jemals im Leben durchgeführt (2019)

		act-info-Residalc						act-info-FOS						stationäre Suchtbehandlung					
		Männer		Frauen		Total		Männer		Frauen		Total		Männer		Frauen		Total	
qyek060	ja	440	59.8%	188	49.2%	628	56.2%	206	73.0%	73	84.9%	279	75.8%	646	63.5%	261	55.8%	907	61.0%
	nie	289	39.3%	191	50.0%	480	42.9%	71	25.2%	13	15.1%	84	22.8%	360	35.4%	204	43.6%	564	38.0%
	möchte nicht antworten	7	1.0%	3	0.8%	10	0.9%	5	1.8%	0	0.0%	5	1.4%	12	1.2%	3	0.6%	15	1.0%
	Total	736	100.0%	382	100.0%	1118	100.0%	282	100.0%	86	100.0%	368	100.0%	1018	100.0%	468	100.0%	1486	100.0%
fehlende Angaben		244		109		353		108		36		144		352		145		497	

		HP Alkohol		HP Opioid		HP Kokain oder Derivate		HP andere Stimulanzien		HP Hypnotika/Sedativa		HP Cannabis		HP andere Substanz		HP Glückspielsucht		HP anderes Verhalten	
GESAMT																			
qyek060	ja	525	55.4%	96	92.3%	165	81.7%	18	66.7%	24	75.0%	34	50.0%	10	58.8%	3	50.0%	31	36.9%
	nie	415	43.8%	6	5.8%	35	17.3%	9	33.3%	8	25.0%	32	47.1%	5	29.4%	3	50.0%	53	63.1%
	möchte nicht antworten	7	0.7%	2	1.9%	2	1.0%	0	0.0%	0	0.0%	2	2.9%	2	11.8%	0	0.0%	0	0.0%
	Total	947	100.0%	104	100.0%	202	100.0%	27	100.0%	32	100.0%	68	100.0%	17	100.0%	6	100.0%	84	100.0%
fehlende Angaben		343		19		52		8		11		40		12		1		9	

Hepatitis C-Test jemals im Leben durchgeführt (2019)

		HP Alkohol		HP Opioid		HP Kokain oder Derivate		HP andere Stimulanzien		HP Hypnotika/Sedativa		HP Cannabis		HP andere Substanz		HP Glückspielsucht		HP anderes Verhalten	
MÄNNER																			
qyek060	ja	379	57.3%	74	90.2%	123	79.4%	12	60.0%	16	76.2%	29	53.7%	6	50.0%	3	60.0%	3	50.0%
	nie	278	42.0%	6	7.3%	30	19.4%	8	40.0%	5	23.8%	23	42.6%	5	41.7%	2	40.0%	3	50.0%
	möchte nicht antworten	5	0.8%	2	2.4%	2	1.3%	0	0.0%	0	0.0%	2	3.7%	1	8.3%	0	0.0%	0	0.0%
	Total	662	100.0%	82	100.0%	155	100.0%	20	100.0%	21	100.0%	54	100.0%	12	100.0%	5	100.0%	6	100.0%
fehlende Angaben		235		13		44		5		10		29		12		1		2	

Hepatitis C-Test jemals im Leben durchgeführt (2019)

		HP Alkohol		HP Opioid		HP Kokain oder Derivate		HP andere Stimulanzien		HP Hypnotika/Sedativa		HP Cannabis		HP andere Substanz		HP Glückspielsucht		HP anderes Verhalten	
FRAUEN																			
qyek060	ja	146	51.6%	22	100.0%	42	89.4%	6	85.7%	8	72.7%	5	35.7%	4	80.0%	0	0.0%	28	35.9%
	nie	135	47.7%	0	0.0%	5	10.6%	1	14.3%	3	27.3%	9	64.3%	0	0.0%	1	100.0%	50	64.1%
	möchte nicht antworten	2	0.7%	0	0.0%	0	0.0%	0	0.0%	0	0.0%	0	0.0%	1	20.0%	0	0.0%	0	0.0%
	Total	283	100.0%	22	100.0%	47	100.0%	7	100.0%	11	100.0%	14	100.0%	5	100.0%	1	100.0%	78	100.0%
fehlende Angaben		108		6		8		3		1		11		0		0		7	

act-info – stationärer Behandlungsbereich

gefilterte Frage - wenn ja: Hepatitis C-Test auch in den 12M vor Eintritt durchgeführt (2019)

		act-info-Residalc						act-info-FOS						stationäre Suchtbehandlung					
		Männer		Frauen		Total		Männer		Frauen		Total		Männer		Frauen		Total	
qyek061	ja	198	47.0%	76	42.0%	274	45.5%	138	70.4%	48	69.6%	186	70.2%	336	54.5%	124	49.6%	460	53.1%
	nein, nicht in den letzten 12 Monaten, aber früher	222	52.7%	105	58.0%	327	54.3%	58	29.6%	21	30.4%	79	29.8%	280	45.4%	126	50.4%	406	46.8%
	möchte nicht antworten	1	0.2%	0	0.0%	1	0.2%	0	0.0%	0	0.0%	0	0.0%	1	0.2%	0	0.0%	1	0.1%
	Total	421	100.0%	181	100.0%	602	100.0%	196	100.0%	69	100.0%	265	100.0%	617	100.0%	250	100.0%	867	100.0%
fehlende Angaben		19		7		26		10		4		14		29		11		40	

gefilterte Frage - wenn ja: Hepatitis C-Test auch in den 12M vor Eintritt durchgeführt (2019)

		HP Alkohol		HP Opioid		HP Kokain oder Derivate		HP andere Stimulanzien		HP Hypnotika/Sedativa		HP Cannabis		HP andere Substanz		HP Glückspielsucht		HP anderes Verhalten	
		GESAMT																	
qyek061	ja	222	44.4%	66	72.5%	118	74.7%	9	50.0%	13	54.2%	17	51.5%	4	44.4%	1	33.3%	9	30.0%
	nein, nicht in den letzten 12 Monaten, aber früher	277	55.4%	25	27.5%	40	25.3%	9	50.0%	11	45.8%	16	48.5%	5	55.6%	2	66.7%	21	70.0%
	möchte nicht antworten	1	0.2%	0	0.0%	0	0.0%	0	0.0%	0	0.0%	0	0.0%	0	0.0%	0	0.0%	0	0.0%
	Total	500	100.0%	91	100.0%	158	100.0%	18	100.0%	24	100.0%	33	100.0%	9	100.0%	3	100.0%	30	100.0%
fehlende Angaben		25		5		7		0		0		1		1		0		1	

gefilterte Frage - wenn ja: Hepatitis C-Test auch in den 12M vor Eintritt durchgeführt (2019)

		HP Alkohol		HP Opioid		HP Kokain oder Derivate		HP andere Stimulanzien		HP Hypnotika/Sedativa		HP Cannabis		HP andere Substanz		HP Glückspielsucht		HP anderes Verhalten	
		MÄNNER																	
qyek061	ja	160	44.3%	53	75.7%	86	72.9%	6	50.0%	10	62.5%	15	53.6%	2	33.3%	1	33.3%	2	100.0%
	nein, nicht in den letzten 12 Monaten, aber früher	200	55.4%	17	24.3%	32	27.1%	6	50.0%	6	37.5%	13	46.4%	4	66.7%	2	66.7%	0	0.0%
	möchte nicht antworten	1	0.3%	0	0.0%	0	0.0%	0	0.0%	0	0.0%	0	0.0%	0	0.0%	0	0.0%	0	0.0%
	Total	361	100.0%	70	100.0%	118	100.0%	12	100.0%	16	100.0%	28	100.0%	6	100.0%	3	100.0%	2	100.0%
fehlende Angaben		18		4		5		0		0		1		0		0		1	

gefilterte Frage - wenn ja: Hepatitis C-Test auch in den 12M vor Eintritt durchgeführt (2019)

FRAUEN		HP Alkohol		HP Opioid		HP Kokain oder Derivate		HP andere Stimulanzien		HP Hypnotika/Sedativa		HP Cannabis		HP andere Substanz		HP Glückspielsucht		HP anderes Verhalten	
qyek061	ja	62	44.6%	13	61.9%	32	80.0%	3	50.0%	3	37.5%	2	40.0%	2	66.7%	0	0.0%	7	25.0%
	nein, nicht in den letzten 12 Monaten, aber früher	77	55.4%	8	38.1%	8	20.0%	3	50.0%	5	62.5%	3	60.0%	1	33.3%	0	0.0%	21	75.0%
	möchte nicht antworten	0	0.0%	0	0.0%	0	0.0%	0	0.0%	0	0.0%	0	0.0%	0	0.0%	0	0.0%	0	0.0%
	Total	139	100.0%	21	100.0%	40	100.0%	6	100.0%	8	100.0%	5	100.0%	3	100.0%	0	0.0%	28	100.0%
	fehlende Angaben	7		1		2		0		0		0		1		0		0	

AUSTRITT

1. Soziodemographische Merkmale

1.1 Geschlecht und Alter

Anzahl Austritte nach Geschlecht (2019)

		act-info-Residalc		act-info-FOS		stationäre Suchtbehandlung	
qmac001	Männer	981	66.1%	392	76.1%	1373	68.7%
	Frauen	502	33.9%	123	23.9%	625	31.3%
	Total	1483	100.0%	515	100.0%	1998	100.0%

Austrittsalter nach Geschlecht (2019)

		qmac005 Alter (in Jahren)						N	fehlende Angaben
		Mittelw.	STDABW	Perzentil 25	Median	Perzentil 75			
act-info-Residalc	Männer	44.95	12.20	35.67	45.27	54.13	980	1	
	Frauen	42.98	14.05	30.85	44.50	54.11	502	0	
	Total	44.29	12.89	34.53	44.94	54.11	1482	1	
act-info-FOS	Männer	33.30	10.36	25.29	32.63	40.52	392	0	
	Frauen	32.25	10.14	23.47	31.73	40.03	123	0	
	Total	33.05	10.31	24.52	32.31	40.33	515	0	
stationäre Suchtbehandlung	Männer	41.62	12.83	31.51	40.86	51.42	1372	1	
	Frauen	40.87	14.03	28.78	40.33	51.64	625	0	
	Total	41.39	13.22	30.85	40.69	51.56	1997	1	

Austrittsalter nach Geschlecht (2019)

GESAMT	qmac005 Alter (in Jahren)						N	fehlende Angaben
	Mittelw.	STDABW	Perzentil 25	Median	Perzentil 75			
HP Alkohol	46.00	12.22	36.83	46.65	55.11	1280	1	
HP Opioid	36.67	8.71	28.91	36.03	43.91	111	0	
HP Kokain oder Derivate	33.54	8.86	26.58	33.66	39.91	238	0	
HP andere Stimulanzien	31.50	7.97	24.48	31.30	36.71	28	0	
HP Hypnotika/Sedativa	35.51	12.96	22.60	35.66	44.24	47	0	
HP Cannabis	26.40	9.48	19.47	23.17	31.52	98	0	
HP andere Substanz	41.12	15.90	26.51	46.14	53.39	25	0	
HP Glückspielsucht	34.83	15.31	22.01	33.54	48.93	5	0	
HP anderes Verhalten	30.38	12.40	21.01	24.34	40.64	99	0	

Austrittsalter nach Geschlecht (2019)

MÄNNER	qmac005 Alter (in Jahren)						N	fehlende Angaben
	Mittelw.	STDABW	Perzentil 25	Median	Perzentil 75			
HP Alkohol	45.82	12.11	36.78	46.46	54.83	892	1	
HP Opioid	36.82	8.85	28.91	36.19	43.91	85	0	
HP Kokain oder Derivate	33.70	8.82	27.10	33.68	39.91	187	0	
HP andere Stimulanzien	31.49	8.30	23.71	30.11	37.41	21	0	
HP Hypnotika/Sedativa	34.47	11.39	22.68	35.63	42.86	34	0	
HP Cannabis	27.00	9.93	19.39	23.50	32.84	74	0	
HP andere Substanz	39.85	15.33	26.51	39.63	52.43	21	0	
HP Glückspielsucht	30.60	13.89	19.96	27.77	41.23	4	0	
HP anderes Verhalten	38.33	15.00	22.43	40.34	52.22	3	0	

Austrittsalter nach Geschlecht (2019)

FRAUEN	qmac005 Alter (in Jahren)						N	fehlende Angaben
	Mittelw.	STDABW	Perzentil 25	Median	Perzentil 75			
HP Alkohol	46.40	12.47	36.85	46.97	55.58	388	0	
HP Opioid	36.17	8.36	29.20	32.75	43.32	26	0	
HP Kokain oder Derivate	32.95	9.09	24.74	31.93	40.03	51	0	
HP andere Stimulanzien	31.51	7.47	27.11	33.56	35.33	7	0	
HP Hypnotika/Sedativa	38.24	16.62	22.60	37.93	50.37	13	0	
HP Cannabis	24.55	7.81	19.70	22.12	27.67	24	0	
HP andere Substanz	47.77	19.61	33.39	53.87	62.16	4	0	
HP Glückspielsucht	51.75	.	51.75	51.75	51.75	1	0	
HP anderes Verhalten	30.13	12.32	20.92	24.28	39.96	96	0	

	act-info-Residalc						act-info-FOS						stationäre Suchtbehandlung					
	Männer		Frauen		Total		Männer		Frauen		Total		Männer		Frauen		Total	
@mac005																		
bis 14	0	0.0%	0	0.0%	0	0.0%	1	0.3%	0	0.0%	1	0.2%	1	0.1%	0	0.0%	1	0.1%
15-19	4	0.4%	19	3.8%	23	1.6%	41	10.5%	16	13.0%	57	11.1%	45	3.3%	35	5.6%	80	4.0%
20-24	42	4.3%	52	10.4%	94	6.3%	53	13.5%	21	17.1%	74	14.4%	95	6.9%	73	11.7%	168	8.4%
25-29	85	8.7%	51	10.2%	136	9.2%	67	17.1%	18	14.6%	85	16.5%	152	11.1%	69	11.0%	221	11.1%
30-34	96	9.8%	37	7.4%	133	9.0%	68	17.3%	21	17.1%	89	17.3%	164	12.0%	58	9.3%	222	11.1%
35-39	136	13.9%	51	10.2%	187	12.6%	56	14.3%	16	13.0%	72	14.0%	192	14.0%	67	10.7%	259	13.0%
40-44	121	12.3%	48	9.6%	169	11.4%	45	11.5%	16	13.0%	61	11.8%	166	12.1%	64	10.2%	230	11.5%
45-49	127	13.0%	65	12.9%	192	13.0%	38	9.7%	8	6.5%	46	8.9%	165	12.0%	73	11.7%	238	11.9%
50-54	144	14.7%	66	13.1%	210	14.2%	16	4.1%	6	4.9%	22	4.3%	160	11.7%	72	11.5%	232	11.6%
55-59	112	11.4%	55	11.0%	167	11.3%	4	1.0%	0	0.0%	4	0.8%	116	8.5%	55	8.8%	171	8.6%
60-64	65	6.6%	32	6.4%	97	6.5%	3	0.8%	1	0.8%	4	0.8%	68	5.0%	33	5.3%	101	5.1%
65-69	39	4.0%	16	3.2%	55	3.7%	0	0.0%	0	0.0%	0	0.0%	39	2.8%	16	2.6%	55	2.8%
70-74	7	0.7%	10	2.0%	17	1.1%	0	0.0%	0	0.0%	0	0.0%	7	0.5%	10	1.6%	17	0.9%
75 und mehr	2	0.2%	0	0.0%	2	0.1%	0	0.0%	0	0.0%	0	0.0%	2	0.1%	0	0.0%	2	0.1%
Total	980	100.0%	502	100.0%	1482	100.0%	392	100.0%	123	100.0%	515	100.0%	1372	100.0%	625	100.0%	1997	100.0%
fehlende Angaben	1		0		1		0		0		0		1		0		1	

act-info – stationärer Behandlungsbereich
 Altersverteilung beim Austritt (2019)

GESAMT		HP Alkohol		HP Opioid		HP Kokain oder Derivate		HP andere Stimulanzien		HP Hypnotika/Sedativa		HP Cannabis		HP andere Substanz		HP Glückspielsucht		HP anderes Verhalten	
@mac005	bis 14	0	0.0%	0	0.0%	0	0.0%	0	0.0%	0	0.0%	1	1.0%	0	0.0%	0	0.0%	0	0.0%
	15-19	10	0.8%	1	0.9%	9	3.8%	1	3.6%	6	12.8%	31	31.6%	4	16.0%	1	20.0%	16	16.2%
	20-24	48	3.8%	5	4.5%	33	13.9%	6	21.4%	7	14.9%	22	22.4%	2	8.0%	1	20.0%	36	36.4%
	25-29	92	7.2%	25	22.5%	51	21.4%	5	17.9%	6	12.8%	15	15.3%	2	8.0%	0	0.0%	12	12.1%
	30-34	113	8.8%	22	19.8%	48	20.2%	5	17.9%	3	6.4%	14	14.3%	1	4.0%	1	20.0%	5	5.1%
	35-39	160	12.5%	19	17.1%	40	16.8%	6	21.4%	9	19.1%	5	5.1%	3	12.0%	0	0.0%	4	4.0%
	40-44	153	12.0%	19	17.1%	30	12.6%	3	10.7%	6	12.8%	2	2.0%	0	0.0%	0	0.0%	9	9.1%
	45-49	178	13.9%	13	11.7%	17	7.1%	2	7.1%	2	4.3%	5	5.1%	4	16.0%	1	20.0%	6	6.1%
	50-54	201	15.7%	6	5.4%	7	2.9%	0	0.0%	5	10.6%	2	2.0%	3	12.0%	1	20.0%	6	6.1%
	55-59	161	12.6%	0	0.0%	1	0.4%	0	0.0%	1	2.1%	1	1.0%	3	12.0%	0	0.0%	3	3.0%
	60-64	91	7.1%	1	0.9%	2	0.8%	0	0.0%	1	2.1%	0	0.0%	3	12.0%	0	0.0%	2	2.0%
	65-69	54	4.2%	0	0.0%	0	0.0%	0	0.0%	1	2.1%	0	0.0%	0	0.0%	0	0.0%	0	0.0%
	70-74	17	1.3%	0	0.0%	0	0.0%	0	0.0%	0	0.0%	0	0.0%	0	0.0%	0	0.0%	0	0.0%
	75 und mehr	2	0.2%	0	0.0%	0	0.0%	0	0.0%	0	0.0%	0	0.0%	0	0.0%	0	0.0%	0	0.0%
	Total	1280	100.0%	111	100.0%	238	100.0%	28	100.0%	47	100.0%	98	100.0%	25	100.0%	5	100.0%	99	100.0%
fehlende Angaben		1		0		0		0		0		0		0		0		0	

MÄNNER		HP Alkohol		HP Opioid		HP Kokain oder Derivate		HP andere Stimulanzien		HP Hypnotika/Sedativa		HP Cannabis		HP andere Substanz		HP Glückspielsucht		HP anderes Verhalten	
@mac005	bis 14	0	0.0%	0	0.0%	0	0.0%	0	0.0%	0	0.0%	1	1.4%	0	0.0%	0	0.0%	0	0.0%
	15-19	6	0.7%	1	1.2%	6	3.2%	0	0.0%	3	8.8%	23	31.1%	4	19.0%	1	25.0%	0	0.0%
	20-24	33	3.7%	5	5.9%	23	12.3%	6	28.6%	6	17.6%	15	20.3%	1	4.8%	1	25.0%	1	33.3%
	25-29	63	7.1%	17	20.0%	40	21.4%	4	19.0%	5	14.7%	10	13.5%	2	9.5%	0	0.0%	0	0.0%
	30-34	81	9.1%	15	17.6%	44	23.5%	3	14.3%	2	5.9%	12	16.2%	1	4.8%	1	25.0%	0	0.0%
	35-39	116	13.0%	16	18.8%	30	16.0%	4	19.0%	8	23.5%	4	5.4%	3	14.3%	0	0.0%	0	0.0%
	40-44	111	12.4%	16	18.8%	24	12.8%	2	9.5%	4	11.8%	2	2.7%	0	0.0%	0	0.0%	1	33.3%
	45-49	120	13.5%	10	11.8%	12	6.4%	2	9.5%	2	5.9%	5	6.8%	3	14.3%	1	25.0%	0	0.0%
	50-54	142	15.9%	4	4.7%	5	2.7%	0	0.0%	3	8.8%	1	1.4%	3	14.3%	0	0.0%	1	33.3%
	55-59	109	12.2%	0	0.0%	1	0.5%	0	0.0%	1	2.9%	1	1.4%	3	14.3%	0	0.0%	0	0.0%
	60-64	63	7.1%	1	1.2%	2	1.1%	0	0.0%	0	0.0%	0	0.0%	1	4.8%	0	0.0%	0	0.0%
	65-69	39	4.4%	0	0.0%	0	0.0%	0	0.0%	0	0.0%	0	0.0%	0	0.0%	0	0.0%	0	0.0%
	70-74	7	0.8%	0	0.0%	0	0.0%	0	0.0%	0	0.0%	0	0.0%	0	0.0%	0	0.0%	0	0.0%
	75 und mehr	2	0.2%	0	0.0%	0	0.0%	0	0.0%	0	0.0%	0	0.0%	0	0.0%	0	0.0%	0	0.0%
	Total	892	100.0%	85	100.0%	187	100.0%	21	100.0%	34	100.0%	74	100.0%	21	100.0%	4	100.0%	3	100.0%
	fehlende Angaben	1		0		0		0		0		0		0		0		0	

act-info – stationärer Behandlungsbereich
 Altersverteilung beim Austritt (2019)

FRAUEN		HP Alkohol		HP Opioid		HP Kokain oder Derivate		HP andere Stimulanzien		HP Hypnotika/Sedativa		HP Cannabis		HP andere Substanz		HP Glückspielsucht		HP anderes Verhalten	
@mac005	bis 14	0	0.0%	0	0.0%	0	0.0%	0	0.0%	0	0.0%	0	0.0%	0	0.0%	0	0.0%	0	0.0%
	15-19	4	1.0%	0	0.0%	3	5.9%	1	14.3%	3	23.1%	8	33.3%	0	0.0%	0	0.0%	16	16.7%
	20-24	15	3.9%	0	0.0%	10	19.6%	0	0.0%	1	7.7%	7	29.2%	1	25.0%	0	0.0%	35	36.5%
	25-29	29	7.5%	8	30.8%	11	21.6%	1	14.3%	1	7.7%	5	20.8%	0	0.0%	0	0.0%	12	12.5%
	30-34	32	8.2%	7	26.9%	4	7.8%	2	28.6%	1	7.7%	2	8.3%	0	0.0%	0	0.0%	5	5.2%
	35-39	44	11.3%	3	11.5%	10	19.6%	2	28.6%	1	7.7%	1	4.2%	0	0.0%	0	0.0%	4	4.2%
	40-44	42	10.8%	3	11.5%	6	11.8%	1	14.3%	2	15.4%	0	0.0%	0	0.0%	0	0.0%	8	8.3%
	45-49	58	14.9%	3	11.5%	5	9.8%	0	0.0%	0	0.0%	0	0.0%	1	25.0%	0	0.0%	6	6.3%
	50-54	59	15.2%	2	7.7%	2	3.9%	0	0.0%	2	15.4%	1	4.2%	0	0.0%	1	100.0%	5	5.2%
	55-59	52	13.4%	0	0.0%	0	0.0%	0	0.0%	0	0.0%	0	0.0%	0	0.0%	0	0.0%	3	3.1%
	60-64	28	7.2%	0	0.0%	0	0.0%	0	0.0%	1	7.7%	0	0.0%	2	50.0%	0	0.0%	2	2.1%
	65-69	15	3.9%	0	0.0%	0	0.0%	0	0.0%	1	7.7%	0	0.0%	0	0.0%	0	0.0%	0	0.0%
	70-74	10	2.6%	0	0.0%	0	0.0%	0	0.0%	0	0.0%	0	0.0%	0	0.0%	0	0.0%	0	0.0%
	75 und mehr	0	0.0%	0	0.0%	0	0.0%	0	0.0%	0	0.0%	0	0.0%	0	0.0%	0	0.0%	0	0.0%
	Total	388	100.0%	26	100.0%	51	100.0%	7	100.0%	13	100.0%	24	100.0%	4	100.0%	1	100.0%	96	100.0%
	fehlende Angaben	0		0		0		0		0		0		0		0		0	

1.2 Soziale Integration

Urbanitätsgrad des Wohnorts beim Austritt (2019)

	act-info-Residalc						act-info-FOS						stationäre Suchtbehandlung							
	Männer		Frauen		Total		Männer		Frauen		Total		Männer		Frauen		Total			
@mac010																				
Grosstadtzentren	70	7.9%	42	9.0%	112	8.2%	27	8.3%	8	7.5%	35	8.1%	97	8.0%	50	8.7%	147	8.2%		
Umkreis der 3 Grosstadtzentren	139	15.6%	63	13.4%	202	14.9%	30	9.2%	11	10.4%	41	9.5%	169	13.9%	74	12.9%	243	13.6%		
Mittelzentren	149	16.8%	82	17.5%	231	17.0%	68	20.9%	15	14.2%	83	19.2%	217	17.9%	97	16.9%	314	17.5%		
Kleinzentren	256	28.8%	127	27.1%	383	28.2%	100	30.7%	41	38.7%	141	32.6%	356	29.3%	168	29.2%	524	29.3%		
rural	275	30.9%	155	33.0%	430	31.7%	101	31.0%	31	29.2%	132	30.6%	376	30.9%	186	32.3%	562	31.4%		
Total	889	100.0%	469	100.0%	1358	100.0%	326	100.0%	106	100.0%	432	100.0%	1215	100.0%	575	100.0%	1790	100.0%		
fehlende Angaben	92		33		125		66		17		83		158		50		208			

Urbanitätsgrad des Wohnorts beim Austritt (2019)

	HP Alkohol		HP Opioid		HP Kokain oder Derivate		HP andere Stimulanzien		HP Hypnotika/Sedativa		HP Cannabis		HP andere Substanz		HP Glückspielsucht		HP anderes Verhalten	
	GESAMT																	
@mac010																		
Grosstadtzentren	105	9.0%	5	6.0%	14	6.7%	1	4.0%	4	9.3%	6	7.5%	1	4.5%	0	0.0%	7	7.2%
Umkreis der 3 Grosstadtzentren	176	15.1%	9	10.7%	26	12.4%	2	8.0%	3	7.0%	10	12.5%	6	27.3%	0	0.0%	5	5.2%
Mittelzentren	192	16.5%	11	13.1%	43	20.5%	3	12.0%	8	18.6%	17	21.3%	2	9.1%	0	0.0%	24	24.7%
Kleinzentren	320	27.5%	26	31.0%	77	36.7%	10	40.0%	14	32.6%	19	23.8%	9	40.9%	1	25.0%	26	26.8%
rural	371	31.9%	33	39.3%	50	23.8%	9	36.0%	14	32.6%	28	35.0%	4	18.2%	3	75.0%	35	36.1%
Total	1164	100.0%	84	100.0%	210	100.0%	25	100.0%	43	100.0%	80	100.0%	22	100.0%	4	100.0%	97	100.0%
fehlende Angaben	117		27		28		3		4		18		3		1		2	

Urbanitätsgrad des Wohnorts beim Austritt (2019)

	HP Alkohol		HP Opioid		HP Kokain oder Derivate		HP andere Stimulanzien		HP Hypnotika/Sedativa		HP Cannabis		HP andere Substanz		HP Glückspielsucht		HP anderes Verhalten	
	MÄNNER																	
@mac010																		
Grosstadtzentren	71	8.8%	3	4.8%	9	5.5%	1	5.3%	4	13.3%	3	4.8%	1	5.6%	0	0.0%	1	50.0%
Umkreis der 3 Grosstadtzentren	125	15.5%	6	9.7%	21	12.9%	1	5.3%	1	3.3%	9	14.3%	5	27.8%	0	0.0%	0	0.0%
Mittelzentren	139	17.2%	8	12.9%	34	20.9%	1	5.3%	6	20.0%	14	22.2%	2	11.1%	0	0.0%	0	0.0%
Kleinzentren	223	27.6%	19	30.6%	57	35.0%	9	47.4%	12	40.0%	13	20.6%	7	38.9%	1	33.3%	1	50.0%
rural	251	31.0%	26	41.9%	42	25.8%	7	36.8%	7	23.3%	24	38.1%	3	16.7%	2	66.7%	0	0.0%
Total	809	100.0%	62	100.0%	163	100.0%	19	100.0%	30	100.0%	63	100.0%	18	100.0%	3	100.0%	2	100.0%
fehlende Angaben	84		23		24		2		4		11		3		1		1	

Urbanitätsgrad des Wohnorts beim Austritt (2019)

		HP Alkohol		HP Opioid		HP Kokain oder Derivate		HP andere Stimulanzien		HP Hypnotika/Sedativa		HP Cannabis		HP andere Substanz		HP Glückspielsucht		HP anderes Verhalten		
FRAUEN																				
@mac010	Grosstadtzentren	34	9.6%	2	9.1%	5	10.6%	0	0.0%	0	0.0%	3	17.6%	0	0.0%	0	0.0%	6	6.3%	
	Umkreis der 3 Grosstadtzentren	51	14.4%	3	13.6%	5	10.6%	1	16.7%	2	15.4%	1	5.9%	1	25.0%	0	0.0%	5	5.3%	
	Mittelzentren	53	14.9%	3	13.6%	9	19.1%	2	33.3%	2	15.4%	3	17.6%	0	0.0%	0	0.0%	24	25.3%	
	Kleinzentren	97	27.3%	7	31.8%	20	42.6%	1	16.7%	2	15.4%	6	35.3%	2	50.0%	0	0.0%	25	26.3%	
	rural	120	33.8%	7	31.8%	8	17.0%	2	33.3%	7	53.8%	4	23.5%	1	25.0%	1	100.0%	35	36.8%	
	Total	355	100.0%	22	100.0%	47	100.0%	6	100.0%	13	100.0%	17	100.0%	4	100.0%	1	100.0%	95	100.0%	
fehlende Angaben		33		4		4		1		0		7		0		0		1		

MitbewohnerInnen beim Austritt (2019)

		act-info-Residalc						act-info-FOS						stationäre Suchtbehandlung					
		Männer		Frauen		Total		Männer		Frauen		Total		Männer		Frauen		Total	
qnac030	allein	359	42.1%	157	34.4%	516	39.4%	83	24.8%	30	28.3%	113	25.6%	442	37.2%	187	33.2%	629	35.9%
	mit der Herkunftsfamilie	75	8.8%	51	11.2%	126	9.6%	68	20.3%	17	16.0%	85	19.3%	143	12.0%	68	12.1%	211	12.1%
	mit PartnerIn und/oder mit Kind(ern)	256	30.0%	173	37.9%	429	32.7%	27	8.1%	22	20.8%	49	11.1%	283	23.8%	195	34.6%	478	27.3%
	mit Freunden oder anderen Personen	52	6.1%	24	5.3%	76	5.8%	31	9.3%	8	7.5%	39	8.8%	83	7.0%	32	5.7%	115	6.6%
	in Haft	3	0.4%	0	0.0%	3	0.2%	18	5.4%	4	3.8%	22	5.0%	21	1.8%	4	0.7%	25	1.4%
	in therapeutischer Einrichtung/Wohnheim	64	7.5%	26	5.7%	90	6.9%	56	16.7%	15	14.2%	71	16.1%	120	10.1%	41	7.3%	161	9.2%
	in Spital/Klinik	21	2.5%	19	4.2%	40	3.1%	29	8.7%	6	5.7%	35	7.9%	50	4.2%	25	4.4%	75	4.3%
	anderes	23	2.7%	7	1.5%	30	2.3%	23	6.9%	4	3.8%	27	6.1%	46	3.9%	11	2.0%	57	3.3%
Total	853	100.0%	457	100.0%	1310	100.0%	335	100.0%	106	100.0%	441	100.0%	1188	100.0%	563	100.0%	1751	100.0%	
fehlende Angaben		128		45		173		57		17		74		185		62		247	

MitbewohnerInnen beim Austritt (2019)

		HP Alkohol		HP Opioid		HP Kokain oder Derivate		HP andere Stimulanzien		HP Hypnotika/Sedativa		HP Cannabis		HP andere Substanz		HP Glückspielsucht		HP anderes Verhalten	
GESAMT																			
qnac030	allein	458	39.8%	17	19.3%	59	29.6%	6	35.3%	11	31.4%	19	25.7%	9	39.1%	1	25.0%	24	25.3%
	mit der Herkunftsfamilie	82	7.1%	19	21.6%	39	19.6%	4	23.5%	6	17.1%	26	35.1%	3	13.0%	0	0.0%	29	30.5%
	mit PartnerIn und/oder mit Kind(ern)	391	34.0%	14	15.9%	20	10.1%	1	5.9%	10	28.6%	7	9.5%	3	13.0%	2	50.0%	20	21.1%
	mit Freunden oder anderen Personen	60	5.2%	4	4.5%	29	14.6%	1	5.9%	1	2.9%	2	2.7%	3	13.0%	0	0.0%	8	8.4%
	in Haft	5	0.4%	9	10.2%	8	4.0%	1	5.9%	0	0.0%	0	0.0%	0	0.0%	0	0.0%	1	1.1%
	in therapeutischer Einrichtung/Wohnheim	82	7.1%	15	17.0%	26	13.1%	3	17.6%	4	11.4%	9	12.2%	3	13.0%	0	0.0%	8	8.4%
	in Spital/Klinik	44	3.8%	7	8.0%	10	5.0%	0	0.0%	1	2.9%	6	8.1%	2	8.7%	0	0.0%	4	4.2%
	anderes	28	2.4%	3	3.4%	8	4.0%	1	5.9%	2	5.7%	5	6.8%	0	0.0%	1	25.0%	1	1.1%
Total	1150	100.0%	88	100.0%	199	100.0%	17	100.0%	35	100.0%	74	100.0%	23	100.0%	4	100.0%	95	100.0%	
fehlende Angaben		131		23		39		11		12		24		2		1		4	

MitbewohnerInnen beim Austritt (2019)

		HP Alkohol		HP Opioid		HP Kokain oder Derivate		HP andere Stimulanzien		HP Hypnotika/Sedativa		HP Cannabis		HP andere Substanz		HP Glückspielsucht		HP anderes Verhalten	
MÄNNER																			
qnac030	allein	333	41.9%	11	16.4%	44	28.2%	5	38.5%	9	37.5%	14	24.1%	7	36.8%	1	33.3%	0	0.0%
	mit der Herkunftsfamilie	59	7.4%	16	23.9%	34	21.8%	3	23.1%	4	16.7%	22	37.9%	2	10.5%	0	0.0%	0	0.0%
	mit PartnerIn und/oder mit Kind(ern)	238	29.9%	10	14.9%	15	9.6%	1	7.7%	5	20.8%	4	6.9%	2	10.5%	1	33.3%	1	50.0%
	mit Freunden oder anderen Personen	45	5.7%	3	4.5%	24	15.4%	1	7.7%	0	0.0%	1	1.7%	3	15.8%	0	0.0%	0	0.0%
	in Haft	4	0.5%	8	11.9%	7	4.5%	0	0.0%	0	0.0%	0	0.0%	0	0.0%	0	0.0%	1	50.0%
	in therapeutischer Einrichtung/Wohnheim	67	8.4%	10	14.9%	18	11.5%	2	15.4%	3	12.5%	6	10.3%	3	15.8%	0	0.0%	0	0.0%
	in Spital/Klinik	28	3.5%	6	9.0%	7	4.5%	0	0.0%	1	4.2%	6	10.3%	2	10.5%	0	0.0%	0	0.0%
	anderes	21	2.6%	3	4.5%	7	4.5%	1	7.7%	2	8.3%	5	8.6%	0	0.0%	1	33.3%	0	0.0%
Total	795	100.0%	67	100.0%	156	100.0%	13	100.0%	24	100.0%	58	100.0%	19	100.0%	3	100.0%	2	100.0%	
fehlende Angaben		98		18		31		8		10		16		2		1		1	

act-info – stationärer Behandlungsbereich
MitbewohnerInnen beim Austritt (2019)

FRAUEN		HP Alkohol		HP Opioid		HP Kokain oder Derivate		HP andere Stimulanzien		HP Hypnotika/Sedativa		HP Cannabis		HP andere Substanz		HP Glückspielsucht		HP anderes Verhalten	
qnac030	allein	125	35.2%	6	28.6%	15	34.9%	1	25.0%	2	18.2%	5	31.3%	2	50.0%	0	0.0%	24	25.8%
	mit der Herkunftsfamilie	23	6.5%	3	14.3%	5	11.6%	1	25.0%	2	18.2%	4	25.0%	1	25.0%	0	0.0%	29	31.2%
	mit PartnerIn und/oder mit Kind(ern)	153	43.1%	4	19.0%	5	11.6%	0	0.0%	5	45.5%	3	18.8%	1	25.0%	1	100.0%	19	20.4%
	mit Freunden oder anderen Personen	15	4.2%	1	4.8%	5	11.6%	0	0.0%	1	9.1%	1	6.3%	0	0.0%	0	0.0%	8	8.6%
	in Haft	1	0.3%	1	4.8%	1	2.3%	1	25.0%	0	0.0%	0	0.0%	0	0.0%	0	0.0%	0	0.0%
	in therapeutischer Einrichtung/Wohnheim	15	4.2%	5	23.8%	8	18.6%	1	25.0%	1	9.1%	3	18.8%	0	0.0%	0	0.0%	8	8.6%
	in Spital/Klinik	16	4.5%	1	4.8%	3	7.0%	0	0.0%	0	0.0%	0	0.0%	0	0.0%	0	0.0%	4	4.3%
	anderes	7	2.0%	0	0.0%	1	2.3%	0	0.0%	0	0.0%	0	0.0%	0	0.0%	0	0.0%	1	1.1%
	Total	355	100.0%	21	100.0%	43	100.0%	4	100.0%	11	100.0%	16	100.0%	4	100.0%	1	100.0%	93	100.0%
	fehlende Angaben	33		5		8		3		2		8		0		0		3	

Wohnsituation beim Austritt (2019)

		act-info-Residalc						act-info-FOS						stationäre Suchtbehandlung					
		Männer		Frauen		Total		Männer		Frauen		Total		Männer		Frauen		Total	
qnac040	stabile Wohnsituation	723	84.9%	398	88.1%	1121	86.0%	198	59.6%	69	66.3%	267	61.2%	921	77.8%	467	84.0%	1388	79.8%
	instabile Wohnsituation/obdachlos	59	6.9%	18	4.0%	77	5.9%	38	11.4%	10	9.6%	48	11.0%	97	8.2%	28	5.0%	125	7.2%
	in Haft	5	0.6%	0	0.0%	5	0.4%	18	5.4%	4	3.8%	22	5.0%	23	1.9%	4	0.7%	27	1.6%
	therap. Einrichtung/Wohnheim/Spital/anderes	65	7.6%	36	8.0%	101	7.7%	78	23.5%	21	20.2%	99	22.7%	143	12.1%	57	10.3%	200	11.5%
	Total	852	100.0%	452	100.0%	1304	100.0%	332	100.0%	104	100.0%	436	100.0%	1184	100.0%	556	100.0%	1740	100.0%
	fehlende Angaben	129		50		179		60		19		79		189		69		258	

Wohnsituation beim Austritt (2019)

GESAMT		HP Alkohol		HP Opioid		HP Kokain oder Derivate		HP andere Stimulanzien		HP Hypnotika/Sedativa		HP Cannabis		HP andere Substanz		HP Glückspielsucht		HP anderes Verhalten	
qnac040	stabile Wohnsituation	975	85.3%	49	56.3%	128	64.6%	12	63.2%	27	77.1%	53	71.6%	15	68.2%	3	60.0%	80	84.2%
	instabile Wohnsituation/obdachlos	69	6.0%	10	11.5%	26	13.1%	2	10.5%	3	8.6%	9	12.2%	1	4.5%	0	0.0%	4	4.2%
	in Haft	6	0.5%	9	10.3%	8	4.0%	1	5.3%	0	0.0%	0	0.0%	0	0.0%	1	20.0%	1	1.1%
	therap. Einrichtung/Wohnheim/Spital/anderes	93	8.1%	19	21.8%	36	18.2%	4	21.1%	5	14.3%	12	16.2%	6	27.3%	1	20.0%	10	10.5%
	Total	1143	100.0%	87	100.0%	198	100.0%	19	100.0%	35	100.0%	74	100.0%	22	100.0%	5	100.0%	95	100.0%
	fehlende Angaben	138		24		40		9		12		24		3		0		4	

Wohnsituation beim Austritt (2019)

		HP Alkohol		HP Opioid		HP Kokain oder Derivate		HP andere Stimulanzien		HP Hypnotika/Sedativa		HP Cannabis		HP andere Substanz		HP Glückspielsucht		HP anderes Verhalten	
MÄNNER																			
qnac040	stabile Wohnsituation	665	83.9%	37	56.1%	102	65.4%	11	73.3%	17	70.8%	42	72.4%	11	61.1%	2	50.0%	1	50.0%
	instabile Wohnsituation/obdachlos	53	6.7%	8	12.1%	23	14.7%	1	6.7%	3	12.5%	7	12.1%	1	5.6%	0	0.0%	0	0.0%
	in Haft	5	0.6%	8	12.1%	7	4.5%	0	0.0%	0	0.0%	0	0.0%	0	0.0%	1	25.0%	1	50.0%
	therap.	70	8.8%	13	19.7%	24	15.4%	3	20.0%	4	16.7%	9	15.5%	6	33.3%	1	25.0%	0	0.0%
	Einrichtung/Wohnheim/Spital/anderes	70	8.8%	13	19.7%	24	15.4%	3	20.0%	4	16.7%	9	15.5%	6	33.3%	1	25.0%	0	0.0%
Total		793	100.0%	66	100.0%	156	100.0%	15	100.0%	24	100.0%	58	100.0%	18	100.0%	4	100.0%	2	100.0%
fehlende Angaben		100		19		31		6		10		16		3		0		1	

Wohnsituation beim Austritt (2019)

		HP Alkohol		HP Opioid		HP Kokain oder Derivate		HP andere Stimulanzien		HP Hypnotika/Sedativa		HP Cannabis		HP andere Substanz		HP Glückspielsucht		HP anderes Verhalten	
FRAUEN																			
qnac040	stabile Wohnsituation	310	88.6%	12	57.1%	26	61.9%	1	25.0%	10	90.9%	11	68.8%	4	100.0%	1	100.0%	79	84.9%
	instabile Wohnsituation/obdachlos	16	4.6%	2	9.5%	3	7.1%	1	25.0%	0	0.0%	2	12.5%	0	0.0%	0	0.0%	4	4.3%
	in Haft	1	0.3%	1	4.8%	1	2.4%	1	25.0%	0	0.0%	0	0.0%	0	0.0%	0	0.0%	0	0.0%
	therap.	23	6.6%	6	28.6%	12	28.6%	1	25.0%	1	9.1%	3	18.8%	0	0.0%	0	0.0%	10	10.8%
	Einrichtung/Wohnheim/Spital/anderes	23	6.6%	6	28.6%	12	28.6%	1	25.0%	1	9.1%	3	18.8%	0	0.0%	0	0.0%	10	10.8%
Total		350	100.0%	21	100.0%	42	100.0%	4	100.0%	11	100.0%	16	100.0%	4	100.0%	1	100.0%	93	100.0%
fehlende Angaben		38		5		9		3		2		8		0		0		3	

Beziehungsstatus beim Austritt (2019)

		act-info-Residalc						act-info-FOS						stationäre Suchtbehandlung					
		Männer		Frauen		Total	Männer		Frauen		Total	Männer		Frauen		Total			
qzas010	alleinstehend, kein(e) PartnerIn	429	51.9%	210	47.3%	639	50.3%	214	65.6%	50	51.0%	264	62.3%	643	55.8%	260	48.0%	903	53.3%
	zeitweilige Beziehung(en)	39	4.7%	11	2.5%	50	3.9%	25	7.7%	14	14.3%	39	9.2%	64	5.6%	25	4.6%	89	5.3%
	festе Beziehung, getrennt lebend	117	14.1%	76	17.1%	193	15.2%	56	17.2%	17	17.3%	73	17.2%	173	15.0%	93	17.2%	266	15.7%
	festе Beziehung, zusammen lebend	242	29.3%	147	33.1%	389	30.6%	31	9.5%	17	17.3%	48	11.3%	273	23.7%	164	30.3%	437	25.8%
	Total	827	100.0%	444	100.0%	1271	100.0%	326	100.0%	98	100.0%	424	100.0%	1153	100.0%	542	100.0%	1695	100.0%
fehlende Angaben		154		58		212		66		25		91		220		83		303	

act-info – stationärer Behandlungsbereich

Beziehungsstatus beim Austritt (2019)

		HP Alkohol		HP Opioid		HP Kokain oder Derivate		HP andere Stimulanzien		HP Hypnotika/Sedativa		HP Cannabis		HP andere Substanz		HP Glückspielsucht		HP anderes Verhalten	
GESAMT																			
qzas010	alleinstehend, kein(e) PartnerIn	555	49.6%	49	58.3%	109	59.6%	13	65.0%	20	57.1%	44	61.1%	15	68.2%	2	40.0%	60	63.2%
	zeitweilige Beziehung(en)	42	3.8%	7	8.3%	21	11.5%	2	10.0%	2	5.7%	10	13.9%	3	13.6%	0	0.0%	0	0.0%
	feste Beziehung, getrennt lebend	171	15.3%	12	14.3%	30	16.4%	4	20.0%	4	11.4%	14	19.4%	2	9.1%	1	20.0%	15	15.8%
	feste Beziehung, zusammen lebend	350	31.3%	16	19.0%	23	12.6%	1	5.0%	9	25.7%	4	5.6%	2	9.1%	2	40.0%	20	21.1%
	Total	1118	100.0%	84	100.0%	183	100.0%	20	100.0%	35	100.0%	72	100.0%	22	100.0%	5	100.0%	95	100.0%
fehlende Angaben		163		27		55		8		12		26		3		0		4	

Beziehungsstatus beim Austritt (2019)

		HP Alkohol		HP Opioid		HP Kokain oder Derivate		HP andere Stimulanzien		HP Hypnotika/Sedativa		HP Cannabis		HP andere Substanz		HP Glückspielsucht		HP anderes Verhalten	
MÄNNER																			
qzas010	alleinstehend, kein(e) PartnerIn	406	52.2%	40	62.5%	90	64.3%	10	62.5%	15	57.7%	35	61.4%	13	72.2%	2	50.0%	2	100.0%
	zeitweilige Beziehung(en)	34	4.4%	4	6.3%	10	7.1%	2	12.5%	2	7.7%	9	15.8%	2	11.1%	0	0.0%	0	0.0%
	feste Beziehung, getrennt lebend	113	14.5%	8	12.5%	22	15.7%	3	18.8%	3	11.5%	11	19.3%	2	11.1%	1	25.0%	0	0.0%
	feste Beziehung, zusammen lebend	225	28.9%	12	18.8%	18	12.9%	1	6.3%	6	23.1%	2	3.5%	1	5.6%	1	25.0%	0	0.0%
	Total	778	100.0%	64	100.0%	140	100.0%	16	100.0%	26	100.0%	57	100.0%	18	100.0%	4	100.0%	2	100.0%
fehlende Angaben		115		21		47		5		8		17		3		0		1	

Beziehungsstatus beim Austritt (2019)

		HP Alkohol		HP Opioid		HP Kokain oder Derivate		HP andere Stimulanzien		HP Hypnotika/Sedativa		HP Cannabis		HP andere Substanz		HP Glückspielsucht		HP anderes Verhalten	
FRAUEN																			
qzas010	alleinstehend, kein(e) PartnerIn	149	43.8%	9	45.0%	19	44.2%	3	75.0%	5	55.6%	9	60.0%	2	50.0%	0	0.0%	58	62.4%
	zeitweilige Beziehung(en)	8	2.4%	3	15.0%	11	25.6%	0	0.0%	0	0.0%	1	6.7%	1	25.0%	0	0.0%	0	0.0%
	feste Beziehung, getrennt lebend	58	17.1%	4	20.0%	8	18.6%	1	25.0%	1	11.1%	3	20.0%	0	0.0%	0	0.0%	15	16.1%
	feste Beziehung, zusammen lebend	125	36.8%	4	20.0%	5	11.6%	0	0.0%	3	33.3%	2	13.3%	1	25.0%	1	100.0%	20	21.5%
	Total	340	100.0%	20	100.0%	43	100.0%	4	100.0%	9	100.0%	15	100.0%	4	100.0%	1	100.0%	93	100.0%
fehlende Angaben		48		6		8		3		4		9		0		0		3	

1.3 Sozioökonomische Stellung

höchste abgeschlossene Ausbildung beim Austritt (2019)

	act-info-Residalc						act-info-FOS						stationäre Suchtbehandlung						
	Männer		Frauen		Total		Männer		Frauen		Total		Männer		Frauen		Total		
@nac070	keine	0	0.0%	0	0.0%	0	0.0%	25	7.4%	5	5.2%	30	6.9%	25	7.4%	5	5.2%	30	6.9%
	obligatorische Schule	0	0.0%	0	0.0%	0	0.0%	107	31.8%	40	41.2%	147	33.9%	107	31.8%	40	41.2%	147	33.9%
	Übergangsausbildung	0	0.0%	0	0.0%	0	0.0%	15	4.5%	4	4.1%	19	4.4%	15	4.5%	4	4.1%	19	4.4%
	Allgemeinausbildung ohne Maturität	0	0.0%	0	0.0%	0	0.0%	5	1.5%	3	3.1%	8	1.8%	5	1.5%	3	3.1%	8	1.8%
	berufliche Grundausbildung oder Berufslehre	0	0.0%	0	0.0%	0	0.0%	161	47.9%	41	42.3%	202	46.7%	161	47.9%	41	42.3%	202	46.7%
	Maturität oder Lehrkräfte-Seminar	0	0.0%	0	0.0%	0	0.0%	2	0.6%	2	2.1%	4	0.9%	2	0.6%	2	2.1%	4	0.9%
	höhere Berufsbildung	0	0.0%	0	0.0%	0	0.0%	8	2.4%	1	1.0%	9	2.1%	8	2.4%	1	1.0%	9	2.1%
	Fachhochschule oder Universität	0	0.0%	0	0.0%	0	0.0%	13	3.9%	1	1.0%	14	3.2%	13	3.9%	1	1.0%	14	3.2%
	Doktorat oder Habilitation	0	0.0%	0	0.0%	0	0.0%	0	0.0%	0	0.0%	0	0.0%	0	0.0%	0	0.0%	0	0.0%
	Total	0	0.0%	0	0.0%	0	0.0%	336	100.0%	97	100.0%	433	100.0%	336	100.0%	97	100.0%	433	100.0%
fehlende Angaben		981		502		1483		56		26		82		1037		528		1565	

höchste abgeschlossene Ausbildung beim Austritt (2019)

	HP Alkohol		HP Opioid		HP Kokain oder Derivate		HP andere Stimulanzien		HP Hypnotika/Sedativa		HP Cannabis		HP andere Substanz		HP Glückspielsucht		HP anderes Verhalten		
	GESAMT																		
@nac070	keine	4	4.4%	3	4.9%	8	6.1%	1	7.7%	2	11.1%	8	15.4%	1	20.0%	0	0.0%	0	0.0%
	obligatorische Schule	23	25.3%	20	32.8%	38	29.0%	7	53.8%	11	61.1%	24	46.2%	3	60.0%	1	100.0%	2	50.0%
	Übergangsausbildung	3	3.3%	1	1.6%	10	7.6%	0	0.0%	0	0.0%	4	7.7%	0	0.0%	0	0.0%	0	0.0%
	Allgemeinausbildung ohne Maturität	2	2.2%	2	3.3%	3	2.3%	0	0.0%	0	0.0%	0	0.0%	0	0.0%	0	0.0%	0	0.0%
	berufliche Grundausbildung oder Berufslehre	51	56.0%	31	50.8%	62	47.3%	4	30.8%	5	27.8%	15	28.8%	1	20.0%	0	0.0%	2	50.0%
	Maturität oder Lehrkräfte-Seminar	1	1.1%	1	1.6%	2	1.5%	0	0.0%	0	0.0%	0	0.0%	0	0.0%	0	0.0%	0	0.0%
	höhere Berufsbildung	3	3.3%	0	0.0%	4	3.1%	0	0.0%	0	0.0%	0	0.0%	0	0.0%	0	0.0%	0	0.0%
	Fachhochschule oder Universität	4	4.4%	3	4.9%	4	3.1%	1	7.7%	0	0.0%	1	1.9%	0	0.0%	0	0.0%	0	0.0%
	Doktorat oder Habilitation	0	0.0%	0	0.0%	0	0.0%	0	0.0%	0	0.0%	0	0.0%	0	0.0%	0	0.0%	0	0.0%
	Total	91	100.0%	61	100.0%	131	100.0%	13	100.0%	18	100.0%	52	100.0%	5	100.0%	1	100.0%	4	100.0%
fehlende Angaben		1190		50		107		15		29		46		20		4		95	

höchste abgeschlossene Ausbildung beim Austritt (2019)

		HP Alkohol		HP Opioid		HP Kokain oder Derivate		HP andere Stimulanzien		HP Hypnotika/Sedativa		HP Cannabis		HP andere Substanz		HP Glückspielsucht		HP anderes Verhalten		
MÄNNER																				
@nac070	keine	4	6.1%	2	4.3%	5	4.7%	1	10.0%	2	15.4%	8	18.2%	1	25.0%	0	0.0%	0	0.0%	
	obligatorische Schule	15	22.7%	16	34.8%	29	27.4%	4	40.0%	8	61.5%	18	40.9%	2	50.0%	1	100.0%	1	100.0%	
	Übergangsausbildung	2	3.0%	0	0.0%	8	7.5%	0	0.0%	0	0.0%	4	9.1%	0	0.0%	0	0.0%	0	0.0%	
	Allgemeinausbildung ohne Maturität	2	3.0%	1	2.2%	2	1.9%	0	0.0%	0	0.0%	0	0.0%	0	0.0%	0	0.0%	0	0.0%	
	berufliche Grundausbildung oder Berufslehre	37	56.1%	24	52.2%	53	50.0%	4	40.0%	3	23.1%	13	29.5%	1	25.0%	0	0.0%	0	0.0%	
	Maturität oder Lehrkräfte-Seminar	1	1.5%	0	0.0%	1	0.9%	0	0.0%	0	0.0%	0	0.0%	0	0.0%	0	0.0%	0	0.0%	
	höhere Berufsbildung	2	3.0%	0	0.0%	4	3.8%	0	0.0%	0	0.0%	0	0.0%	0	0.0%	0	0.0%	0	0.0%	
	Fachhochschule oder Universität	3	4.5%	3	6.5%	4	3.8%	1	10.0%	0	0.0%	1	2.3%	0	0.0%	0	0.0%	0	0.0%	
	Doktorat oder Habilitation	0	0.0%	0	0.0%	0	0.0%	0	0.0%	0	0.0%	0	0.0%	0	0.0%	0	0.0%	0	0.0%	
	Total	66	100.0%	46	100.0%	106	100.0%	10	100.0%	13	100.0%	44	100.0%	4	100.0%	1	100.0%	1	100.0%	
	fehlende Angaben	827		39		81		11		21		30		17		3		2		

höchste abgeschlossene Ausbildung beim Austritt (2019)

		HP Alkohol		HP Opioid		HP Kokain oder Derivate		HP andere Stimulanzien		HP Hypnotika/Sedativa		HP Cannabis		HP andere Substanz		HP Glückspielsucht		HP anderes Verhalten		
FRAUEN																				
@nac070	keine	0	0.0%	1	6.7%	3	12.0%	0	0.0%	0	0.0%	0	0.0%	0	0.0%	0	0.0%	0	0.0%	
	obligatorische Schule	8	32.0%	4	26.7%	9	36.0%	3	100.0%	3	60.0%	6	75.0%	1	100.0%	0	0.0%	1	33.3%	
	Übergangsausbildung	1	4.0%	1	6.7%	2	8.0%	0	0.0%	0	0.0%	0	0.0%	0	0.0%	0	0.0%	0	0.0%	
	Allgemeinausbildung ohne Maturität	0	0.0%	1	6.7%	1	4.0%	0	0.0%	0	0.0%	0	0.0%	0	0.0%	0	0.0%	0	0.0%	
	berufliche Grundausbildung oder Berufslehre	14	56.0%	7	46.7%	9	36.0%	0	0.0%	2	40.0%	2	25.0%	0	0.0%	0	0.0%	2	66.7%	
	Maturität oder Lehrkräfte-Seminar	0	0.0%	1	6.7%	1	4.0%	0	0.0%	0	0.0%	0	0.0%	0	0.0%	0	0.0%	0	0.0%	
	höhere Berufsbildung	1	4.0%	0	0.0%	0	0.0%	0	0.0%	0	0.0%	0	0.0%	0	0.0%	0	0.0%	0	0.0%	
	Fachhochschule oder Universität	1	4.0%	0	0.0%	0	0.0%	0	0.0%	0	0.0%	0	0.0%	0	0.0%	0	0.0%	0	0.0%	
	Doktorat oder Habilitation	0	0.0%	0	0.0%	0	0.0%	0	0.0%	0	0.0%	0	0.0%	0	0.0%	0	0.0%	0	0.0%	
	Total	25	100.0%	15	100.0%	25	100.0%	3	100.0%	5	100.0%	8	100.0%	1	100.0%	0	0.0%	3	100.0%	
	fehlende Angaben	363		11		26		4		8		16		3		1		93		

hauptsächlicher Lebensunterhalt beim Austritt (2019)

	act-info-Residalc						act-info-FOS						stationäre Suchtbehandlung						
	Männer		Frauen		Total		Männer		Frauen		Total		Männer		Frauen		Total		
qnac050																			
Erwerbseinkommen	258	30.4%	99	21.9%	357	27.5%	45	13.2%	5	4.6%	50	11.1%	303	25.5%	104	18.6%	407	23.3%	
Ersparnisse	43	5.1%	18	4.0%	61	4.7%	5	1.5%	3	2.8%	8	1.8%	48	4.0%	21	3.8%	69	3.9%	
Rente (AHV/IV u. a.)	142	16.7%	105	23.2%	247	19.0%	47	13.8%	23	21.3%	70	15.6%	189	15.9%	128	22.9%	317	18.1%	
Sozialhilfe/Fürsorge	226	26.7%	95	21.0%	321	24.7%	196	57.5%	62	57.4%	258	57.5%	422	35.5%	157	28.0%	579	33.1%	
Arbeitslosenversicherung	43	5.1%	15	3.3%	58	4.5%	5	1.5%	0	0.0%	5	1.1%	48	4.0%	15	2.7%	63	3.6%	
durch PartnerIn	10	1.2%	32	7.1%	42	3.2%	0	0.0%	1	0.9%	1	0.2%	10	0.8%	33	5.9%	43	2.5%	
durch Eltern/Familie/FreundInnen	16	1.9%	24	5.3%	40	3.1%	23	6.7%	5	4.6%	28	6.2%	39	3.3%	29	5.2%	68	3.9%	
dealen/Kleinhandel mit Drogen	0	0.0%	0	0.0%	0	0.0%	0	0.0%	0	0.0%	0	0.0%	0	0.0%	0	0.0%	0	0.0%	
andere illegale Einkünfte	0	0.0%	0	0.0%	0	0.0%	0	0.0%	0	0.0%	0	0.0%	0	0.0%	0	0.0%	0	0.0%	
Prostitution	0	0.0%	0	0.0%	0	0.0%	1	0.3%	0	0.0%	1	0.2%	1	0.1%	0	0.0%	1	0.1%	
Taggeldversicherung	105	12.4%	59	13.1%	164	12.6%	11	3.2%	7	6.5%	18	4.0%	116	9.8%	66	11.8%	182	10.4%	
anderes	5	0.6%	5	1.1%	10	0.8%	8	2.3%	2	1.9%	10	2.2%	13	1.1%	7	1.3%	20	1.1%	
Total	848	100.0%	452	100.0%	1300	100.0%	341	100.0%	108	100.0%	449	100.0%	1189	100.0%	560	100.0%	1749	100.0%	
fehlende Angaben	133		50		183		51		15		66		184		65		249		

act-info – stationärer Behandlungsbereich
hauptsächlicher Lebensunterhalt beim Austritt (2019)

GESAMT		HP Alkohol	HP Opioid	HP Kokain oder Derivate	HP andere Stimulanzien	HP Hypnotika/Sedativa	HP Cannabis	HP andere Substanz	HP Glückspielsucht	HP anderes Verhalten									
qnac050	Erwerbseinkommen	305	26.8%	14	15.6%	34	17.0%	3	15.0%	4	11.1%	13	16.7%	3	13.0%	0	0.0%	21	22.1%
	Ersparnisse	47	4.1%	2	2.2%	6	3.0%	1	5.0%	6	16.7%	0	0.0%	1	4.3%	0	0.0%	5	5.3%
	Rente (AHV/IV u. a.)	224	19.7%	14	15.6%	27	13.5%	1	5.0%	5	13.9%	6	7.7%	4	17.4%	0	0.0%	20	21.1%
	Sozialhilfe/Fürsorge	324	28.5%	49	54.4%	95	47.5%	11	55.0%	12	33.3%	37	47.4%	9	39.1%	1	20.0%	5	5.3%
	Arbeitslosenversicherung	49	4.3%	1	1.1%	4	2.0%	2	10.0%	1	2.8%	2	2.6%	1	4.3%	1	20.0%	1	1.1%
	durch PartnerIn	38	3.3%	1	1.1%	0	0.0%	0	0.0%	0	0.0%	0	0.0%	0	0.0%	2	40.0%	2	2.1%
	durch Eltern/Familie/FreundInnen	18	1.6%	2	2.2%	7	3.5%	1	5.0%	3	8.3%	18	23.1%	3	13.0%	0	0.0%	15	15.8%
	dealen/Kleinhandel mit Drogen	0	0.0%	0	0.0%	0	0.0%	0	0.0%	0	0.0%	0	0.0%	0	0.0%	0	0.0%	0	0.0%
	andere illegale Einkünfte	0	0.0%	0	0.0%	0	0.0%	0	0.0%	0	0.0%	0	0.0%	0	0.0%	0	0.0%	0	0.0%
	Prostitution	0	0.0%	0	0.0%	0	0.0%	0	0.0%	0	0.0%	0	0.0%	0	0.0%	1	20.0%	0	0.0%
	Taggeldversicherung	121	10.7%	6	6.7%	20	10.0%	1	5.0%	5	13.9%	2	2.6%	2	8.7%	0	0.0%	25	26.3%
	anderes	10	0.9%	1	1.1%	7	3.5%	0	0.0%	0	0.0%	0	0.0%	0	0.0%	0	0.0%	1	1.1%
	Total	1136	100.0%	90	100.0%	200	100.0%	20	100.0%	36	100.0%	78	100.0%	23	100.0%	5	100.0%	95	100.0%
	fehlende Angaben	145		21		38		8		11		20		2		0		4	

MÄNNER		HP Alkohol		HP Opioid		HP Kokain oder Derivate		HP andere Stimulanzen		HP Hypnotika/Sedativa		HP Cannabis		HP andere Substanz		HP Glückspielsucht		HP anderes Verhalten	
qnac050	Erwerbseinkommen	228	28.9%	12	17.6%	32	20.6%	3	18.8%	3	12.5%	12	20.0%	2	10.5%	0	0.0%	1	50.0%
	Ersparnisse	34	4.3%	2	2.9%	6	3.9%	1	6.3%	4	16.7%	0	0.0%	1	5.3%	0	0.0%	0	0.0%
	Rente (AHV/IV u. a.)	138	17.5%	10	14.7%	19	12.3%	1	6.3%	3	12.5%	4	6.7%	2	10.5%	0	0.0%	1	50.0%
	Sozialhilfe/Fürsorge	239	30.3%	37	54.4%	68	43.9%	7	43.8%	10	41.7%	25	41.7%	8	42.1%	1	25.0%	0	0.0%
	Arbeitslosenversicherung	35	4.4%	1	1.5%	4	2.6%	2	12.5%	1	4.2%	2	3.3%	1	5.3%	1	25.0%	0	0.0%
	durch PartnerIn	9	1.1%	0	0.0%	0	0.0%	0	0.0%	0	0.0%	0	0.0%	0	0.0%	1	25.0%	0	0.0%
	durch Eltern/Familie/FreundInnen	10	1.3%	1	1.5%	6	3.9%	1	6.3%	1	4.2%	16	26.7%	3	15.8%	0	0.0%	0	0.0%
	dealen/Kleinhandel mit Drogen	0	0.0%	0	0.0%	0	0.0%	0	0.0%	0	0.0%	0	0.0%	0	0.0%	0	0.0%	0	0.0%
	andere illegale Einkünfte	0	0.0%	0	0.0%	0	0.0%	0	0.0%	0	0.0%	0	0.0%	0	0.0%	0	0.0%	0	0.0%
	Prostitution	0	0.0%	0	0.0%	0	0.0%	0	0.0%	0	0.0%	0	0.0%	0	0.0%	1	25.0%	0	0.0%
	Taggeldversicherung	91	11.5%	4	5.9%	15	9.7%	1	6.3%	2	8.3%	1	1.7%	2	10.5%	0	0.0%	0	0.0%
	anderes	6	0.8%	1	1.5%	5	3.2%	0	0.0%	0	0.0%	0	0.0%	0	0.0%	0	0.0%	0	0.0%
	Total	790	100.0%	68	100.0%	155	100.0%	16	100.0%	24	100.0%	60	100.0%	19	100.0%	4	100.0%	2	100.0%
	fehlende Angaben	103		17		32		5		10		14		2		0		1	

act-info – stationärer Behandlungsbereich
hauptsächlicher Lebensunterhalt beim Austritt (2019)

FRAUEN		HP Alkohol		HP Opioid		HP Kokain oder Derivate		HP andere Stimulanzien		HP Hypnotika/Sedativa		HP Cannabis		HP andere Substanz		HP Glückspielsucht		HP anderes Verhalten	
qnac050	Erwerbseinkommen	77	22.3%	2	9.1%	2	4.4%	0	0.0%	1	8.3%	1	5.6%	1	25.0%	0	0.0%	20	21.5%
	Ersparnisse	13	3.8%	0	0.0%	0	0.0%	0	0.0%	2	16.7%	0	0.0%	0	0.0%	0	0.0%	5	5.4%
	Rente (AHV/IV u. a.)	86	24.9%	4	18.2%	8	17.8%	0	0.0%	2	16.7%	2	11.1%	2	50.0%	0	0.0%	19	20.4%
	Sozialhilfe/Fürsorge	85	24.6%	12	54.5%	27	60.0%	4	100.0%	2	16.7%	12	66.7%	1	25.0%	0	0.0%	5	5.4%
	Arbeitslosenversicherung durch PartnerIn	14	4.0%	0	0.0%	0	0.0%	0	0.0%	0	0.0%	0	0.0%	0	0.0%	0	0.0%	1	1.1%
	durch Eltern/Familie/FreundInnen	29	8.4%	1	4.5%	0	0.0%	0	0.0%	0	0.0%	0	0.0%	0	0.0%	1	100.0%	2	2.2%
	dealen/Kleinhandel mit Drogen	8	2.3%	1	4.5%	1	2.2%	0	0.0%	2	16.7%	2	11.1%	0	0.0%	0	0.0%	15	16.1%
	andere illegale Einkünfte	0	0.0%	0	0.0%	0	0.0%	0	0.0%	0	0.0%	0	0.0%	0	0.0%	0	0.0%	0	0.0%
	Prostitution	0	0.0%	0	0.0%	0	0.0%	0	0.0%	0	0.0%	0	0.0%	0	0.0%	0	0.0%	0	0.0%
	Taggeldversicherung	30	8.7%	2	9.1%	5	11.1%	0	0.0%	3	25.0%	1	5.6%	0	0.0%	0	0.0%	25	26.9%
	anderes	4	1.2%	0	0.0%	2	4.4%	0	0.0%	0	0.0%	0	0.0%	0	0.0%	0	0.0%	1	1.1%
	Total	346	100.0%	22	100.0%	45	100.0%	4	100.0%	12	100.0%	18	100.0%	4	100.0%	1	100.0%	93	100.0%
	fehlende Angaben	42		4		6		3		1		6		0		0		3	

hauptsächlicher Erwerbstatus beim Austritt (2019)

		act-info-Residalc						act-info-FOS						stationäre Suchtbehandlung					
		Männer		Frauen		Total		Männer		Frauen		Total		Männer		Frauen		Total	
qnac060	Vollzeitarbeit (ab 70%)	222	26.7%	57	12.9%	279	21.9%	51	15.1%	3	2.8%	54	12.1%	273	23.4%	60	10.9%	333	19.4%
	Teilzeitarbeit	72	8.7%	59	13.3%	131	10.3%	10	3.0%	5	4.6%	15	3.4%	82	7.0%	64	11.6%	146	8.5%
	Gelegenheitsjobs	19	2.3%	7	1.6%	26	2.0%	3	0.9%	2	1.8%	5	1.1%	22	1.9%	9	1.6%	31	1.8%
	in Ausbildung	12	1.4%	17	3.8%	29	2.3%	23	6.8%	10	9.2%	33	7.4%	35	3.0%	27	4.9%	62	3.6%
	arbeitslos und aktive Stellensuche	187	22.5%	83	18.7%	270	21.2%	105	31.2%	22	20.2%	127	28.5%	292	25.0%	105	19.0%	397	23.1%
	arbeitslos und keine aktive Stellensuche	90	10.8%	42	9.5%	132	10.4%	96	28.5%	35	32.1%	131	29.4%	186	15.9%	77	13.9%	263	15.3%
	Rentner/Rentnerin	74	8.9%	47	10.6%	121	9.5%	5	1.5%	4	3.7%	9	2.0%	79	6.8%	51	9.2%	130	7.6%
	Arbeitsunfähigkeit	121	14.6%	100	22.6%	221	17.4%	29	8.6%	21	19.3%	50	11.2%	150	12.9%	121	21.9%	271	15.8%
	Hausfrau/-mann	3	0.4%	20	4.5%	23	1.8%	0	0.0%	2	1.8%	2	0.4%	3	0.3%	22	4.0%	25	1.5%
	anderes	30	3.6%	11	2.5%	41	3.2%	15	4.5%	5	4.6%	20	4.5%	45	3.9%	16	2.9%	61	3.5%
	Total	830	100.0%	443	100.0%	1273	100.0%	337	100.0%	109	100.0%	446	100.0%	1167	100.0%	552	100.0%	1719	100.0%
	fehlende Angaben	151		59		210		55		14		69		206		73		279	

		HP Alkohol		HP Opioid		HP Kokain oder Derivate		HP andere Stimulanzien		HP Hypnotika/Sedativa		HP Cannabis		HP andere Substanz		HP Glückspielsucht		HP anderes Verhalten	
GESAMT																			
qnac060	Vollzeitarbeit (ab 70%)	248	22.2%	12	13.6%	36	18.7%	3	14.3%	4	10.8%	7	9.2%	1	4.5%	0	0.0%	8	8.4%
	Teilzeitarbeit	111	9.9%	4	4.5%	9	4.7%	1	4.8%	2	5.4%	3	3.9%	3	13.6%	0	0.0%	11	11.6%
	Gelegenheitsjobs	18	1.6%	1	1.1%	4	2.1%	0	0.0%	1	2.7%	3	3.9%	2	9.1%	0	0.0%	2	2.1%
	in Ausbildung	12	1.1%	1	1.1%	9	4.7%	4	19.0%	2	5.4%	12	15.8%	3	13.6%	0	0.0%	14	14.7%
	arbeitslos und aktive Stellensuche	247	22.1%	22	25.0%	65	33.7%	7	33.3%	14	37.8%	14	18.4%	6	27.3%	1	20.0%	9	9.5%
	arbeitslos und keine aktive Stellensuche	142	12.7%	29	33.0%	34	17.6%	4	19.0%	5	13.5%	28	36.8%	3	13.6%	1	20.0%	1	1.1%
	Rentner/Rentnerin	110	9.8%	5	5.7%	6	3.1%	0	0.0%	2	5.4%	0	0.0%	1	4.5%	0	0.0%	4	4.2%
	Arbeitsunfähigkeit	170	15.2%	11	12.5%	23	11.9%	2	9.5%	6	16.2%	4	5.3%	3	13.6%	1	20.0%	43	45.3%
	Hausfrau/-mann	20	1.8%	2	2.3%	0	0.0%	0	0.0%	0	0.0%	0	0.0%	0	0.0%	1	20.0%	2	2.1%
	anderes	39	3.5%	1	1.1%	7	3.6%	0	0.0%	1	2.7%	5	6.6%	0	0.0%	1	20.0%	1	1.1%
	Total	1117	100.0%	88	100.0%	193	100.0%	21	100.0%	37	100.0%	76	100.0%	22	100.0%	5	100.0%	95	100.0%
fehlende Angaben		164		23		45		7		10		22		3		0		4	

hauptsächlicher Erwerbstatus beim Austritt (2019)

		HP Alkohol		HP Opioid		HP Kokain oder Derivate		HP andere Stimulanzien		HP Hypnotika/Sedativa		HP Cannabis		HP andere Substanz		HP Glückspielsucht		HP anderes Verhalten	
MÄNNER																			
qnac060	Vollzeitarbeit (ab 70%)	202	26.1%	10	15.4%	33	21.9%	3	17.6%	2	8.0%	7	11.7%	1	5.6%	0	0.0%	1	50.0%
	Teilzeitarbeit	64	8.3%	3	4.6%	4	2.6%	1	5.9%	2	8.0%	3	5.0%	3	16.7%	0	0.0%	0	0.0%
	Gelegenheitsjobs	15	1.9%	1	1.5%	2	1.3%	0	0.0%	1	4.0%	2	3.3%	1	5.6%	0	0.0%	0	0.0%
	in Ausbildung	9	1.2%	1	1.5%	5	3.3%	3	17.6%	0	0.0%	10	16.7%	3	16.7%	0	0.0%	0	0.0%
	arbeitslos und aktive Stellensuche	174	22.5%	17	26.2%	54	35.8%	6	35.3%	11	44.0%	13	21.7%	5	27.8%	1	25.0%	0	0.0%
	arbeitslos und keine aktive Stellensuche	95	12.3%	23	35.4%	29	19.2%	2	11.8%	3	12.0%	19	31.7%	3	16.7%	1	25.0%	0	0.0%
	Rentner/Rentnerin	68	8.8%	4	6.2%	4	2.6%	0	0.0%	0	0.0%	0	0.0%	1	5.6%	0	0.0%	1	50.0%
	Arbeitsunfähigkeit	116	15.0%	5	7.7%	14	9.3%	2	11.8%	5	20.0%	2	3.3%	1	5.6%	1	25.0%	0	0.0%
	Hausfrau/-mann	3	0.4%	0	0.0%	0	0.0%	0	0.0%	0	0.0%	0	0.0%	0	0.0%	0	0.0%	0	0.0%
	anderes	29	3.7%	1	1.5%	6	4.0%	0	0.0%	1	4.0%	4	6.7%	0	0.0%	1	25.0%	0	0.0%
	Total	775	100.0%	65	100.0%	151	100.0%	17	100.0%	25	100.0%	60	100.0%	18	100.0%	4	100.0%	2	100.0%
fehlende Angaben		118		20		36		4		9		14		3		0		1	

act-info – stationärer Behandlungsbereich
hauptsächlicher Erwerbstatus beim Austritt (2019)

FRAUEN		HP Alkohol		HP Opioid		HP Kokain oder Derivate		HP andere Stimulanzien		HP Hypnotika/Sedativa		HP Cannabis		HP andere Substanz		HP Glückspielsucht		HP anderes Verhalten	
		N	%	N	%	N	%	N	%	N	%	N	%	N	%	N	%	N	%
qnac060	Vollzeitarbeit (ab 70%)	46	13.5%	2	8.7%	3	7.1%	0	0.0%	2	16.7%	0	0.0%	0	0.0%	0	0.0%	7	7.5%
	Teilzeitarbeit	47	13.7%	1	4.3%	5	11.9%	0	0.0%	0	0.0%	0	0.0%	0	0.0%	0	0.0%	11	11.8%
	Gelegenheitsjobs	3	0.9%	0	0.0%	2	4.8%	0	0.0%	0	0.0%	1	6.3%	1	25.0%	0	0.0%	2	2.2%
	in Ausbildung	3	0.9%	0	0.0%	4	9.5%	1	25.0%	2	16.7%	2	12.5%	0	0.0%	0	0.0%	14	15.1%
	arbeitslos und aktive Stellensuche	73	21.3%	5	21.7%	11	26.2%	1	25.0%	3	25.0%	1	6.3%	1	25.0%	0	0.0%	9	9.7%
	arbeitslos und keine aktive Stellensuche	47	13.7%	6	26.1%	5	11.9%	2	50.0%	2	16.7%	9	56.3%	0	0.0%	0	0.0%	1	1.1%
	Rentner/Rentnerin	42	12.3%	1	4.3%	2	4.8%	0	0.0%	2	16.7%	0	0.0%	0	0.0%	0	0.0%	3	3.2%
	Arbeitsunfähigkeit	54	15.8%	6	26.1%	9	21.4%	0	0.0%	1	8.3%	2	12.5%	2	50.0%	0	0.0%	43	46.2%
	Hausfrau/-mann	17	5.0%	2	8.7%	0	0.0%	0	0.0%	0	0.0%	0	0.0%	0	0.0%	1	100.0%	2	2.2%
	anderes	10	2.9%	0	0.0%	1	2.4%	0	0.0%	0	0.0%	1	6.3%	0	0.0%	0	0.0%	1	1.1%
	Total	342	100.0%	23	100.0%	42	100.0%	4	100.0%	12	100.0%	16	100.0%	4	100.0%	1	100.0%	93	100.0%
	fehlende Angaben	46		3		9		3		1		8		0		0		3	

2. Behandlungsverlauf

2.1 Dauer des Behandlungsprogramms

Behandlungsdauer (in Wochen) (2019)

		Dauer (in Wochen)						N	fehlende Angaben
		Mittelw.	STDABW	Perzentil 25	Median	Perzentil 75			
act-info-Residalc	Männer	13.84	19.23	5.00	10.00	14.00	981	0	
	Frauen	12.74	11.98	4.57	10.00	15.71	502	0	
	Total	13.47	17.13	4.71	10.00	14.00	1483	0	
act-info-FOS	Männer	35.38	36.89	11.14	24.36	46.71	370	22	
	Frauen	30.96	31.95	8.57	20.93	44.00	114	9	
	Total	34.34	35.80	9.79	23.50	45.86	484	31	
stationäre Suchtbehandlung	Männer	19.74	27.07	5.86	12.00	21.29	1351	22	
	Frauen	16.11	18.83	5.00	11.00	18.86	616	9	
	Total	18.60	24.84	5.57	11.71	20.57	1967	31	

Behandlungsdauer (in Wochen) (2019)

GESAMT	Dauer (in Wochen)						N	fehlende Angaben
	Mittelw.	STDABW	Perzentil 25	Median	Perzentil 75			
HP Alkohol	13.80	18.46	4.57	9.71	14.00	1281	0	
HP Opioid	29.21	28.72	12.14	23.00	35.14	111	0	
HP Kokain oder Derivate	25.74	22.95	8.43	20.29	36.00	238	0	
HP andere Stimulanzien	23.78	27.14	7.21	15.21	28.43	28	0	
HP Hypnotika/Sedativa	20.43	26.54	7.43	12.00	25.29	47	0	
HP Cannabis	20.02	22.97	5.71	12.00	23.43	98	0	
HP andere Substanz	16.84	14.95	9.29	12.86	16.29	25	0	
HP Glückspielsucht	21.43	13.60	9.29	23.57	27.29	5	0	
HP anderes Verhalten	16.80	11.55	8.43	14.43	23.00	99	0	

Behandlungsdauer (in Wochen) (2019)

MÄNNER	Dauer (in Wochen)						N	fehlende Angaben
	Mittelw.	STDABW	Perzentil 25	Median	Perzentil 75			
HP Alkohol	14.66	20.48	5.00	10.00	14.00	893	0	
HP Opioid	29.14	29.48	12.00	23.00	37.86	85	0	
HP Kokain oder Derivate	25.30	23.03	8.71	19.43	35.14	187	0	
HP andere Stimulanzien	25.06	30.25	8.00	18.43	28.14	21	0	
HP Hypnotika/Sedativa	21.97	30.64	6.71	11.00	25.29	34	0	
HP Cannabis	19.33	20.30	6.86	12.00	23.43	74	0	
HP andere Substanz	16.44	13.70	10.00	12.86	16.29	21	0	
HP Glückspielsucht	24.46	13.60	15.29	25.43	33.64	4	0	
HP anderes Verhalten	15.33	15.95	.86	12.71	32.43	3	0	

Behandlungsdauer (in Wochen) (2019)

FRAUEN	Dauer (in Wochen)						N	fehlende Angaben
	Mittelw.	STDABW	Perzentil 25	Median	Perzentil 75			
HP Alkohol	11.83	12.46	4.00	8.57	13.57	388	0	
HP Opioid	29.45	26.64	13.57	22.71	32.43	26	0	
HP Kokain oder Derivate	27.34	22.79	8.00	24.00	38.57	51	0	
HP andere Stimulanzien	19.94	15.53	6.14	11.43	36.00	7	0	
HP Hypnotika/Sedativa	16.41	9.77	10.14	15.86	20.43	13	0	
HP Cannabis	22.15	30.20	4.50	9.79	24.43	24	0	
HP andere Substanz	18.96	23.02	4.64	10.57	33.29	4	0	
HP Glückspielsucht	9.29	.	9.29	9.29	9.29	1	0	
HP anderes Verhalten	16.85	11.49	9.00	14.71	22.93	96	0	

Behandlungsdauer (2019)

	act-info-Residalc						act-info-FOS						stationäre Suchtbehandlung						
	Männer		Frauen		Total	Männer		Frauen		Total	Männer		Frauen		Total				
@mab020																			
	1 Woche oder weniger	22	2.2%	19	3.8%	41	2.8%	10	2.7%	2	1.8%	12	2.5%	32	2.4%	21	3.4%	53	2.7%
	>1 Woche bis 1 Monat	173	17.6%	97	19.3%	270	18.2%	23	6.2%	12	10.5%	35	7.2%	196	14.5%	109	17.7%	305	15.5%
	>1 bis 2 Monate	203	20.7%	101	20.1%	304	20.5%	39	10.5%	13	11.4%	52	10.7%	242	17.9%	114	18.5%	356	18.1%
	>2 bis 3 Monate	270	27.5%	111	22.1%	381	25.7%	29	7.8%	14	12.3%	43	8.9%	299	22.1%	125	20.3%	424	21.6%
	>3 bis 6 Monate	217	22.1%	115	22.9%	332	22.4%	83	22.4%	24	21.1%	107	22.1%	300	22.2%	139	22.6%	439	22.3%
	>6 Monate bis 1 Jahr	63	6.4%	52	10.4%	115	7.8%	101	27.3%	23	20.2%	124	25.6%	164	12.1%	75	12.2%	239	12.2%
	>1 bis 2 Jahre	25	2.5%	7	1.4%	32	2.2%	65	17.6%	21	18.4%	86	17.8%	90	6.7%	28	4.5%	118	6.0%
	>2 bis 3 Jahre	4	0.4%	0	0.0%	4	0.3%	10	2.7%	4	3.5%	14	2.9%	14	1.0%	4	0.6%	18	0.9%
	>3 bis 5 Jahre	4	0.4%	0	0.0%	4	0.3%	10	2.7%	1	0.9%	11	2.3%	14	1.0%	1	0.2%	15	0.8%
	>5 bis 10 Jahre	0	0.0%	0	0.0%	0	0.0%	0	0.0%	0	0.0%	0	0.0%	0	0.0%	0	0.0%	0	0.0%
	mehr als 10 Jahre	0	0.0%	0	0.0%	0	0.0%	0	0.0%	0	0.0%	0	0.0%	0	0.0%	0	0.0%	0	0.0%
	Total	981	100.0%	502	100.0%	1483	100.0%	370	100.0%	114	100.0%	484	100.0%	1351	100.0%	616	100.0%	1967	100.0%
	fehlende Angaben	0		0		0		22		9		31		22		9		31	

Behandlungsdauer (2019)

GESAMT		HP Alkohol		HP Opioid		HP Kokain oder		HP andere		HP		HP Cannabis		HP andere		HP		HP anderes	
		Derivate		Stimulanzen		Hypnotika/Sedativa		Substanz		Glückspielsucht		Verhalten							
@mab020	1 Woche oder weniger	34	2.7%	0	0.0%	6	2.5%	1	3.6%	2	4.3%	6	6.1%	1	4.0%	0	0.0%	3	3.0%
	>1 Woche bis 1 Monat	246	19.2%	9	8.1%	18	7.6%	2	7.1%	4	8.5%	12	12.2%	3	12.0%	0	0.0%	10	10.1%
	>1 bis 2 Monate	272	21.2%	7	6.3%	34	14.3%	5	17.9%	8	17.0%	16	16.3%	2	8.0%	1	20.0%	11	11.1%
	>2 bis 3 Monate	330	25.8%	11	9.9%	23	9.7%	6	21.4%	11	23.4%	19	19.4%	6	24.0%	1	20.0%	16	16.2%
	>3 bis 6 Monate	260	20.3%	39	35.1%	58	24.4%	5	17.9%	10	21.3%	22	22.4%	7	28.0%	1	20.0%	37	37.4%
	>6 Monate bis 1 Jahr	90	7.0%	30	27.0%	66	27.7%	6	21.4%	7	14.9%	12	12.2%	4	16.0%	2	40.0%	21	21.2%
	>1 bis 2 Jahre	41	3.2%	11	9.9%	31	13.0%	2	7.1%	4	8.5%	10	10.2%	2	8.0%	0	0.0%	1	1.0%
	>2 bis 3 Jahre	5	0.4%	3	2.7%	2	0.8%	1	3.6%	0	0.0%	1	1.0%	0	0.0%	0	0.0%	0	0.0%
	>3 bis 5 Jahre	3	0.2%	1	0.9%	0	0.0%	0	0.0%	1	2.1%	0	0.0%	0	0.0%	0	0.0%	0	0.0%
	>5 bis 10 Jahre	0	0.0%	0	0.0%	0	0.0%	0	0.0%	0	0.0%	0	0.0%	0	0.0%	0	0.0%	0	0.0%
	mehr als 10 Jahre	0	0.0%	0	0.0%	0	0.0%	0	0.0%	0	0.0%	0	0.0%	0	0.0%	0	0.0%	0	0.0%
	Total	1281	100.0%	111	100.0%	238	100.0%	28	100.0%	47	100.0%	98	100.0%	25	100.0%	5	100.0%	99	100.0%
fehlende Angaben		0		0		0		0		0		0		0		0		0	

Behandlungsdauer (2019)

MÄNNER		HP Alkohol		HP Opioid		HP Kokain oder		HP andere		HP		HP Cannabis		HP andere		HP		HP anderes	
		Derivate		Stimulanzen		Hypnotika/Sedativa		Substanz		Glückspielsucht		Verhalten							
@mab020	1 Woche oder weniger	21	2.4%	0	0.0%	4	2.1%	1	4.8%	1	2.9%	3	4.1%	1	4.8%	0	0.0%	1	33.3%
	>1 Woche bis 1 Monat	158	17.7%	6	7.1%	15	8.0%	2	9.5%	4	11.8%	9	12.2%	2	9.5%	0	0.0%	0	0.0%
	>1 bis 2 Monate	186	20.8%	6	7.1%	26	13.9%	3	14.3%	7	20.6%	12	16.2%	1	4.8%	1	25.0%	0	0.0%
	>2 bis 3 Monate	238	26.7%	10	11.8%	18	9.6%	4	19.0%	7	20.6%	15	20.3%	6	28.6%	0	0.0%	0	0.0%
	>3 bis 6 Monate	186	20.8%	28	32.9%	49	26.2%	5	23.8%	6	17.6%	18	24.3%	6	28.6%	1	25.0%	1	33.3%
	>6 Monate bis 1 Jahr	65	7.3%	24	28.2%	50	26.7%	3	14.3%	4	11.8%	10	13.5%	4	19.0%	2	50.0%	1	33.3%
	>1 bis 2 Jahre	31	3.5%	8	9.4%	23	12.3%	2	9.5%	4	11.8%	7	9.5%	1	4.8%	0	0.0%	0	0.0%
	>2 bis 3 Jahre	5	0.6%	2	2.4%	2	1.1%	1	4.8%	0	0.0%	0	0.0%	0	0.0%	0	0.0%	0	0.0%
	>3 bis 5 Jahre	3	0.3%	1	1.2%	0	0.0%	0	0.0%	1	2.9%	0	0.0%	0	0.0%	0	0.0%	0	0.0%
	>5 bis 10 Jahre	0	0.0%	0	0.0%	0	0.0%	0	0.0%	0	0.0%	0	0.0%	0	0.0%	0	0.0%	0	0.0%
	mehr als 10 Jahre	0	0.0%	0	0.0%	0	0.0%	0	0.0%	0	0.0%	0	0.0%	0	0.0%	0	0.0%	0	0.0%
	Total	893	100.0%	85	100.0%	187	100.0%	21	100.0%	34	100.0%	74	100.0%	21	100.0%	4	100.0%	3	100.0%
fehlende Angaben		0		0		0		0		0		0		0		0		0	

act-info – stationärer Behandlungsbereich
Behandlungsdauer (2019)

FRAUEN		HP Alkohol		HP Opioid		HP Kokain oder Derivate		HP andere Stimulanzien		HP Hypnotika/Sedativa		HP Cannabis		HP andere Substanz		HP Glückspielsucht		HP anderes Verhalten	
@mab020	1 Woche oder weniger	13	3.4%	0	0.0%	2	3.9%	0	0.0%	1	7.7%	3	12.5%	0	0.0%	0	0.0%	2	2.1%
	>1 Woche bis 1 Monat	88	22.7%	3	11.5%	3	5.9%	0	0.0%	0	0.0%	3	12.5%	1	25.0%	0	0.0%	10	10.4%
	>1 bis 2 Monate	86	22.2%	1	3.8%	8	15.7%	2	28.6%	1	7.7%	4	16.7%	1	25.0%	0	0.0%	11	11.5%
	>2 bis 3 Monate	92	23.7%	1	3.8%	5	9.8%	2	28.6%	4	30.8%	4	16.7%	0	0.0%	1	100.0%	16	16.7%
	>3 bis 6 Monate	74	19.1%	11	42.3%	9	17.6%	0	0.0%	4	30.8%	4	16.7%	1	25.0%	0	0.0%	36	37.5%
	>6 Monate bis 1 Jahr	25	6.4%	6	23.1%	16	31.4%	3	42.9%	3	23.1%	2	8.3%	0	0.0%	0	0.0%	20	20.8%
	>1 bis 2 Jahre	10	2.6%	3	11.5%	8	15.7%	0	0.0%	0	0.0%	3	12.5%	1	25.0%	0	0.0%	1	1.0%
	>2 bis 3 Jahre	0	0.0%	1	3.8%	0	0.0%	0	0.0%	0	0.0%	1	4.2%	0	0.0%	0	0.0%	0	0.0%
	>3 bis 5 Jahre	0	0.0%	0	0.0%	0	0.0%	0	0.0%	0	0.0%	0	0.0%	0	0.0%	0	0.0%	0	0.0%
	>5 bis 10 Jahre	0	0.0%	0	0.0%	0	0.0%	0	0.0%	0	0.0%	0	0.0%	0	0.0%	0	0.0%	0	0.0%
	mehr als 10 Jahre	0	0.0%	0	0.0%	0	0.0%	0	0.0%	0	0.0%	0	0.0%	0	0.0%	0	0.0%	0	0.0%
	Total	388	100.0%	26	100.0%	51	100.0%	7	100.0%	13	100.0%	24	100.0%	4	100.0%	1	100.0%	96	100.0%
fehlende Angaben		0		0		0		0		0		0		0		0		0	

2.2 Art des Behandlungsabschlusses

Hauptgrund der Beendigung (2019)

		act-info-Residalc						act-info-FOS						stationäre Suchtbehandlung					
		Männer		Frauen		Total		Männer		Frauen		Total		Männer		Frauen		Total	
qmab040	planmässig, ohne Übertritt	267	27.7%	135	27.1%	402	27.5%	112	28.6%	47	38.5%	159	30.9%	379	27.9%	182	29.3%	561	28.4%
	planmässig, mit Übertritt	485	50.3%	212	42.5%	697	47.6%	72	18.4%	18	14.8%	90	17.5%	557	41.1%	230	37.0%	787	39.8%
	Wohnortswechsel	3	0.3%	1	0.2%	4	0.3%	6	1.5%	0	0.0%	6	1.2%	9	0.7%	1	0.2%	10	0.5%
	Hospitalisierung	14	1.5%	10	2.0%	24	1.6%	11	2.8%	4	3.3%	15	2.9%	25	1.8%	14	2.3%	39	2.0%
	Inhaftierung	1	0.1%	0	0.0%	1	0.1%	8	2.0%	3	2.5%	11	2.1%	9	0.7%	3	0.5%	12	0.6%
	Kontaktverlust	1	0.1%	0	0.0%	1	0.1%	0	0.0%	0	0.0%	0	0.0%	1	0.1%	0	0.0%	1	0.1%
	expliziter Abbruch	179	18.6%	126	25.3%	305	20.8%	160	40.8%	46	37.7%	206	40.1%	339	25.0%	172	27.7%	511	25.8%
	Tod	3	0.3%	1	0.2%	4	0.3%	3	0.8%	1	0.8%	4	0.8%	6	0.4%	2	0.3%	8	0.4%
	anderer Grund	11	1.1%	14	2.8%	25	1.7%	20	5.1%	3	2.5%	23	4.5%	31	2.3%	17	2.7%	48	2.4%
	Total	964	100.0%	499	100.0%	1463	100.0%	392	100.0%	122	100.0%	514	100.0%	1356	100.0%	621	100.0%	1977	100.0%
fehlende Angaben		17		3		20		0		1		1		17		4		21	

Hauptgrund der Beendigung (2019)

GESAMT		HP Alkohol		HP Opioid		HP Kokain oder Derivate		HP andere Stimulanzien		HP Hypnotika/Sedativa		HP Cannabis		HP andere Substanz		HP Glückspielsucht		HP anderes Verhalten	
qmab040	planmässig, ohne Übertritt	354	28.0%	19	17.1%	63	26.5%	5	17.9%	10	21.7%	28	28.9%	8	32.0%	0	0.0%	35	35.4%
	planmässig, mit Übertritt	612	48.5%	29	26.1%	59	24.8%	8	28.6%	16	34.8%	20	20.6%	8	32.0%	2	50.0%	16	16.2%
	Wohnortswechsel	5	0.4%	1	0.9%	3	1.3%	0	0.0%	0	0.0%	0	0.0%	0	0.0%	0	0.0%	0	0.0%
	Hospitalisierung	22	1.7%	1	0.9%	3	1.3%	0	0.0%	1	2.2%	6	6.2%	2	8.0%	0	0.0%	2	2.0%
	Inhaftierung	2	0.2%	4	3.6%	4	1.7%	1	3.6%	0	0.0%	0	0.0%	0	0.0%	0	0.0%	1	1.0%
	Kontaktverlust	1	0.1%	0	0.0%	0	0.0%	0	0.0%	0	0.0%	0	0.0%	0	0.0%	0	0.0%	0	0.0%
	expliziter Abbruch	240	19.0%	51	45.9%	95	39.9%	14	50.0%	18	39.1%	39	40.2%	6	24.0%	2	50.0%	41	41.4%
	Tod	4	0.3%	1	0.9%	1	0.4%	0	0.0%	1	2.2%	0	0.0%	0	0.0%	0	0.0%	0	0.0%
	anderer Grund	23	1.8%	5	4.5%	10	4.2%	0	0.0%	0	0.0%	4	4.1%	1	4.0%	0	0.0%	4	4.0%
	Total	1263	100.0%	111	100.0%	238	100.0%	28	100.0%	46	100.0%	97	100.0%	25	100.0%	4	100.0%	99	100.0%
	fehlende Angaben	18		0		0		0		1		1		0		1		0	

Hauptgrund der Beendigung (2019)

MÄNNER		HP Alkohol		HP Opioid		HP Kokain oder Derivate		HP andere Stimulanzien		HP Hypnotika/Sedativa		HP Cannabis		HP andere Substanz		HP Glückspielsucht		HP anderes Verhalten	
qmab040	planmässig, ohne Übertritt	250	28.5%	16	18.8%	48	25.7%	4	19.0%	6	18.2%	19	25.7%	8	38.1%	0	0.0%	0	0.0%
	planmässig, mit Übertritt	430	49.0%	21	24.7%	48	25.7%	7	33.3%	11	33.3%	18	24.3%	6	28.6%	1	33.3%	1	33.3%
	Wohnortswechsel	4	0.5%	1	1.2%	3	1.6%	0	0.0%	0	0.0%	0	0.0%	0	0.0%	0	0.0%	0	0.0%
	Hospitalisierung	14	1.6%	1	1.2%	1	0.5%	0	0.0%	1	3.0%	5	6.8%	2	9.5%	0	0.0%	0	0.0%
	Inhaftierung	1	0.1%	3	3.5%	4	2.1%	0	0.0%	0	0.0%	0	0.0%	0	0.0%	0	0.0%	1	33.3%
	Kontaktverlust	1	0.1%	0	0.0%	0	0.0%	0	0.0%	0	0.0%	0	0.0%	0	0.0%	0	0.0%	0	0.0%
	expliziter Abbruch	163	18.6%	38	44.7%	74	39.6%	10	47.6%	14	42.4%	28	37.8%	4	19.0%	2	66.7%	1	33.3%
	Tod	3	0.3%	1	1.2%	0	0.0%	0	0.0%	1	3.0%	0	0.0%	0	0.0%	0	0.0%	0	0.0%
	anderer Grund	12	1.4%	4	4.7%	9	4.8%	0	0.0%	0	0.0%	4	5.4%	1	4.8%	0	0.0%	0	0.0%
	Total	878	100.0%	85	100.0%	187	100.0%	21	100.0%	33	100.0%	74	100.0%	21	100.0%	3	100.0%	3	100.0%
	fehlende Angaben	15		0		0		0		1		0		0		1		0	

act-info – stationärer Behandlungsbereich
Hauptgrund der Beendigung (2019)

FRAUEN		HP Alkohol		HP Opioid		HP Kokain oder Derivate		HP andere Stimulanzien		HP Hypnotika/Sedativa		HP Cannabis		HP andere Substanz		HP Glückspielsucht		HP anderes Verhalten	
qmab040	planmässig, ohne Übertritt	104	27.0%	3	11.5%	15	29.4%	1	14.3%	4	30.8%	9	39.1%	0	0.0%	0	0.0%	35	36.5%
	planmässig, mit Übertritt	182	47.3%	8	30.8%	11	21.6%	1	14.3%	5	38.5%	2	8.7%	2	50.0%	1	100.0%	15	15.6%
	Wohnortwechsel	1	0.3%	0	0.0%	0	0.0%	0	0.0%	0	0.0%	0	0.0%	0	0.0%	0	0.0%	0	0.0%
	Hospitalisierung	8	2.1%	0	0.0%	2	3.9%	0	0.0%	0	0.0%	1	4.3%	0	0.0%	0	0.0%	2	2.1%
	Inhaftierung	1	0.3%	1	3.8%	0	0.0%	1	14.3%	0	0.0%	0	0.0%	0	0.0%	0	0.0%	0	0.0%
	Kontaktverlust	0	0.0%	0	0.0%	0	0.0%	0	0.0%	0	0.0%	0	0.0%	0	0.0%	0	0.0%	0	0.0%
	expliziter Abbruch	77	20.0%	13	50.0%	21	41.2%	4	57.1%	4	30.8%	11	47.8%	2	50.0%	0	0.0%	40	41.7%
	Tod	1	0.3%	0	0.0%	1	2.0%	0	0.0%	0	0.0%	0	0.0%	0	0.0%	0	0.0%	0	0.0%
	anderer Grund	11	2.9%	1	3.8%	1	2.0%	0	0.0%	0	0.0%	0	0.0%	0	0.0%	0	0.0%	4	4.2%
	Total	385	100.0%	26	100.0%	51	100.0%	7	100.0%	13	100.0%	23	100.0%	4	100.0%	1	100.0%	96	100.0%
	fehlende Angaben	3		0		0		0		0		1		0		0		0	

gefilterte Frage - Wenn Übertritt in eine Institution: welche? (2019)

		act-info-Residalc			act-info-FOS			stationäre Suchtbehandlung											
		Männer	Frauen	Total	Männer	Frauen	Total	Männer	Frauen	Total									
qnab041	stationäre Therapie	29	6.1%	10	4.8%	39	5.7%	19	27.1%	6	35.3%	25	28.7%	48	8.8%	16	7.0%	64	8.3%
	Betreuung in Tagesstruktur/Tagesklinik	115	24.1%	69	32.9%	184	26.7%	2	2.9%	1	5.9%	3	3.4%	117	21.4%	70	30.8%	187	24.1%
	ambulante Behandlung/Therapie	285	59.6%	119	56.7%	404	58.7%	21	30.0%	2	11.8%	23	26.4%	306	55.8%	121	53.3%	427	55.1%
	Aussenwohngruppe	27	5.6%	7	3.3%	34	4.9%	22	31.4%	5	29.4%	27	31.0%	49	8.9%	12	5.3%	61	7.9%
	andere Stelle/Institution	22	4.6%	5	2.4%	27	3.9%	6	8.6%	3	17.6%	9	10.3%	28	5.1%	8	3.5%	36	4.6%
	Total	478	100.0%	210	100.0%	688	100.0%	70	100.0%	17	100.0%	87	100.0%	548	100.0%	227	100.0%	775	100.0%
	fehlende Angaben	7		2		9		2		1		3		9		3		12	

gefilterte Frage - Wenn Übertritt in eine Institution: welche? (2019)

		HP Alkohol		HP Opioid		HP Kokain oder Derivate		HP andere Stimulanzien		HP Hypnotika/Sedativa		HP Cannabis		HP andere Substanz		HP Glückspielsucht		HP anderes Verhalten	
GESAMT																			
qnab041	stationäre Therapie	32	5.3%	10	34.5%	10	16.9%	1	12.5%	2	12.5%	3	15.8%	1	14.3%	1	50.0%	0	0.0%
	Betreuung in Tagesstruktur/Tagesklinik	148	24.5%	5	17.2%	11	18.6%	1	12.5%	3	18.8%	7	36.8%	2	28.6%	1	50.0%	9	56.3%
	ambulante Behandlung/Therapie	360	59.7%	9	31.0%	23	39.0%	3	37.5%	10	62.5%	7	36.8%	4	57.1%	0	0.0%	6	37.5%
	Aussenwohngruppe	36	6.0%	4	13.8%	11	18.6%	3	37.5%	1	6.3%	1	5.3%	0	0.0%	0	0.0%	0	0.0%
	andere Stelle/Institution	27	4.5%	1	3.4%	4	6.8%	0	0.0%	0	0.0%	1	5.3%	0	0.0%	0	0.0%	1	6.3%
	Total	603	100.0%	29	100.0%	59	100.0%	8	100.0%	16	100.0%	19	100.0%	7	100.0%	2	100.0%	16	100.0%
fehlende Angaben		9		0		0		0		0		1		1		0		0	

gefilterte Frage - Wenn Übertritt in eine Institution: welche? (2019)

		HP Alkohol		HP Opioid		HP Kokain oder Derivate		HP andere Stimulanzien		HP Hypnotika/Sedativa		HP Cannabis		HP andere Substanz		HP Glückspielsucht		HP anderes Verhalten	
MÄNNER																			
qnab041	stationäre Therapie	22	5.2%	7	33.3%	8	16.7%	1	14.3%	2	18.2%	3	16.7%	1	20.0%	1	100.0%	0	0.0%
	Betreuung in Tagesstruktur/Tagesklinik	93	22.0%	2	9.5%	10	20.8%	1	14.3%	2	18.2%	6	33.3%	2	40.0%	0	0.0%	1	100.0%
	ambulante Behandlung/Therapie	255	60.3%	8	38.1%	20	41.7%	3	42.9%	7	63.6%	7	38.9%	2	40.0%	0	0.0%	0	0.0%
	Aussenwohngruppe	31	7.3%	3	14.3%	8	16.7%	2	28.6%	0	0.0%	1	5.6%	0	0.0%	0	0.0%	0	0.0%
	andere Stelle/Institution	22	5.2%	1	4.8%	2	4.2%	0	0.0%	0	0.0%	1	5.6%	0	0.0%	0	0.0%	0	0.0%
	Total	423	100.0%	21	100.0%	48	100.0%	7	100.0%	11	100.0%	18	100.0%	5	100.0%	1	100.0%	1	100.0%
fehlende Angaben		7		0		0		0		0		0		1		0		0	

gefilterte Frage - Wenn Übertritt in eine Institution: welche? (2019)

		HP Alkohol		HP Opioid		HP Kokain oder Derivate		HP andere Stimulanzien		HP Hypnotika/Sedativa		HP Cannabis		HP andere Substanz		HP Glückspielsucht		HP anderes Verhalten	
FRAUEN																			
qnab041	stationäre Therapie	10	5.6%	3	37.5%	2	18.2%	0	0.0%	0	0.0%	0	0.0%	0	0.0%	0	0.0%	0	0.0%
	Betreuung in Tagesstruktur/Tagesklinik	55	30.6%	3	37.5%	1	9.1%	0	0.0%	1	20.0%	1	100.0%	0	0.0%	1	100.0%	8	53.3%
	ambulante Behandlung/Therapie	105	58.3%	1	12.5%	3	27.3%	0	0.0%	3	60.0%	0	0.0%	2	100.0%	0	0.0%	6	40.0%
	Aussenwohngruppe	5	2.8%	1	12.5%	3	27.3%	1	100.0%	1	20.0%	0	0.0%	0	0.0%	0	0.0%	0	0.0%
	andere Stelle/Institution	5	2.8%	0	0.0%	2	18.2%	0	0.0%	0	0.0%	0	0.0%	0	0.0%	0	0.0%	1	6.7%
	Total	180	100.0%	8	100.0%	11	100.0%	1	100.0%	5	100.0%	1	100.0%	2	100.0%	1	100.0%	15	100.0%
fehlende Angaben		2		0		0		0		0		1		0		0		0	

act-info – stationärer Behandlungsbereich

gefilterte Frage - Wenn Kontaktverlust: seit wie vielen Tagen? (2019)

		VMAB042							
		Mittelw.	STDABW	Perzentil 25	Median	Perzentil 75	N	fehlende Angaben	
act-info-Residalc	Männer	7.00	.	7.00	7.00	7.00	1	0	
	Frauen	0	0	
	Total	7.00	.	7.00	7.00	7.00	1	0	
act-info-FOS	Männer	0	0	
	Frauen	0	0	
	Total	0	0	
stationäre Suchtbehandlung	Männer	7.00	.	7.00	7.00	7.00	1	0	
	Frauen	0	0	
	Total	7.00	.	7.00	7.00	7.00	1	0	

gefilterte Frage - Wenn Kontaktverlust: seit wie vielen Tagen? (2019)

		VMAB042							
		Mittelw.	STDABW	Perzentil 25	Median	Perzentil 75	N	fehlende Angaben	
MÄNNER									
HP Alkohol		7.00	.	7.00	7.00	7.00	1	0	
HP Opioid		0	0	
HP Kokain oder Derivate		0	0	
HP andere Stimulanzien		0	0	
HP Hypnotika/Sedativa		0	0	
HP Cannabis		0	0	
HP andere Substanz		0	0	
HP Glückspielsucht		0	0	
HP anderes Verhalten		0	0	

gefilterte Frage - Wenn Tod: welche Todesursache? (2019)

	act-info-Residalc						act-info-FOS						stationäre Suchtbehandlung					
	Männer		Frauen		Total		Männer		Frauen		Total		Männer		Frauen		Total	
qmab044																		
Suizid	1	50.0%	1	100.0%	2	66.7%	0	0.0%	0	0.0%	0	0.0%	1	33.3%	1	50.0%	2	40.0%
Unfall	0	0.0%	0	0.0%	0	0.0%	0	0.0%	0	0.0%	0	0.0%	0	0.0%	0	0.0%	0	0.0%
Krankheit	1	50.0%	0	0.0%	1	33.3%	1	100.0%	0	0.0%	1	50.0%	2	66.7%	0	0.0%	2	40.0%
Überdosis bzw. Vergiftung	0	0.0%	0	0.0%	0	0.0%	0	0.0%	1	100.0%	1	50.0%	0	0.0%	1	50.0%	1	20.0%
andere Todesursache	0	0.0%	0	0.0%	0	0.0%	0	0.0%	0	0.0%	0	0.0%	0	0.0%	0	0.0%	0	0.0%
Total	2	100.0%	1	100.0%	3	100.0%	1	100.0%	1	100.0%	2	100.0%	3	100.0%	2	100.0%	5	100.0%
fehlende Angaben	1		0		1		2		0		2		3		0		3	

3. Problemsubstanzen und suchtähnliche Verhaltensweisen

3.1 Suchtprobleme

	act-info-Residalc						act-info-FOS						stationäre Suchtbehandlung					
	Männer		Frauen		Total		Männer		Frauen		Total		Männer		Frauen		Total	
\$nad010																		
Alkohol	774	88.7%	339	73.7%	1113	83.5%	173	48.5%	49	43.4%	222	47.2%	947	77.0%	388	67.7%	1335	74.0%
Heroin	30	3.4%	14	3.0%	44	3.3%	92	25.8%	23	20.4%	115	24.5%	122	9.9%	37	6.5%	159	8.8%
Methadon	3	0.3%	2	0.4%	5	0.4%	7	2.0%	0	0.0%	7	1.5%	10	0.8%	2	0.3%	12	0.7%
Buprenorphin	4	0.5%	0	0.0%	4	0.3%	1	0.3%	0	0.0%	1	0.2%	5	0.4%	0	0.0%	5	0.3%
Fentanyl	1	0.1%	0	0.0%	1	0.1%	1	0.3%	0	0.0%	1	0.2%	2	0.2%	0	0.0%	2	0.1%
andere Opioide	6	0.7%	3	0.7%	9	0.7%	10	2.8%	6	5.3%	16	3.4%	16	1.3%	9	1.6%	25	1.4%
Kokain-Pulver	132	15.1%	37	8.0%	169	12.7%	160	44.8%	54	47.8%	214	45.5%	292	23.7%	91	15.9%	383	21.2%
Crack-Kokain	19	2.2%	7	1.5%	26	2.0%	19	5.3%	8	7.1%	27	5.7%	38	3.1%	15	2.6%	53	2.9%
andere Kokain-Typen	3	0.3%	1	0.2%	4	0.3%	0	0.0%	0	0.0%	0	0.0%	3	0.2%	1	0.2%	4	0.2%
Amphetamine	25	2.9%	8	1.7%	33	2.5%	25	7.0%	10	8.8%	35	7.4%	50	4.1%	18	3.1%	68	3.8%
Metamphetamine	9	1.0%	1	0.2%	10	0.8%	5	1.4%	2	1.8%	7	1.5%	14	1.1%	3	0.5%	17	0.9%
MDMA und verwandte Stoffe (Ecstasy)	15	1.7%	3	0.7%	18	1.4%	9	2.5%	4	3.5%	13	2.8%	24	2.0%	7	1.2%	31	1.7%
synthetische Cathinone	1	0.1%	0	0.0%	1	0.1%	1	0.3%	0	0.0%	1	0.2%	2	0.2%	0	0.0%	2	0.1%
andere Stimulanzien	11	1.3%	2	0.4%	13	1.0%	2	0.6%	0	0.0%	2	0.4%	13	1.1%	2	0.3%	15	0.8%
Barbiturate	3	0.3%	0	0.0%	3	0.2%	0	0.0%	0	0.0%	0	0.0%	3	0.2%	0	0.0%	3	0.2%
Benzodiazepine	45	5.2%	21	4.6%	66	5.0%	31	8.7%	13	11.5%	44	9.4%	76	6.2%	34	5.9%	110	6.1%
GHB/GBL	3	0.3%	1	0.2%	4	0.3%	3	0.8%	3	2.7%	6	1.3%	6	0.5%	4	0.7%	10	0.6%
andere Hypnotika/Sedativa	7	0.8%	5	1.1%	12	0.9%	2	0.6%	1	0.9%	3	0.6%	9	0.7%	6	1.0%	15	0.8%
LSD	10	1.1%	2	0.4%	12	0.9%	2	0.6%	3	2.7%	5	1.1%	12	1.0%	5	0.9%	17	0.9%
Ketamin	4	0.5%	1	0.2%	5	0.4%	2	0.6%	0	0.0%	2	0.4%	6	0.5%	1	0.2%	7	0.4%
andere Halluzinogene	0	0.0%	0	0.0%	0	0.0%	2	0.6%	0	0.0%	2	0.4%	2	0.2%	0	0.0%	2	0.1%
flüchtige Stoffe	4	0.5%	2	0.4%	6	0.5%	0	0.0%	0	0.0%	0	0.0%	4	0.3%	2	0.3%	6	0.3%
Cannabis	150	17.2%	41	8.9%	191	14.3%	114	31.9%	35	31.0%	149	31.7%	264	21.5%	76	13.3%	340	18.9%
Tabak	499	57.2%	218	47.4%	717	53.8%	78	21.8%	39	34.5%	117	24.9%	577	46.9%	257	44.9%	834	46.3%
andere Substanz(en)	3	0.3%	3	0.7%	6	0.5%	1	0.3%	2	1.8%	3	0.6%	4	0.3%	5	0.9%	9	0.5%
Glücksspielsucht	7	0.8%	2	0.4%	9	0.7%	3	0.8%	2	1.8%	5	1.1%	10	0.8%	4	0.7%	14	0.8%
Computer- bzw. Internetsucht	8	0.9%	1	0.2%	9	0.7%	2	0.6%	1	0.9%	3	0.6%	10	0.8%	2	0.3%	12	0.7%
Esstörungen	6	0.7%	126	27.4%	132	9.9%	4	1.1%	6	5.3%	10	2.1%	10	0.8%	132	23.0%	142	7.9%
andere suchtähnliche Verhaltensweisen	6	0.7%	2	0.4%	8	0.6%	2	0.6%	2	1.8%	4	0.9%	8	0.7%	4	0.7%	12	0.7%
keine	28	3.2%	9	2.0%	37	2.8%	36	10.1%	15	13.3%	51	10.9%	64	5.2%	24	4.2%	88	4.9%
Anzahl Antwortende	883		464		1347		366		114		480		1249		578		1827	
fehlende Angaben	98		38		136		26		9		35		124		47		171	

Bemerkungen: Dabei werden sowohl die Sicht des Klienten/der Klientin als auch das fachliche Urteil der Behandelnden berücksichtigt; das Hauptproblem wurde durch den act-info Eintrittsfragebogen erfasst; Die Kategorien schliessen sich gegenseitig nicht aus (Mehrfachantworten möglich)

Suchtprobleme beim Austritt (2019)

		HP Alkohol		HP Opioid		HP Kokain oder Derivate		HP andere Stimulanzien		HP Hypnotika/Sedati va		HP Cannabis		HP andere Substanz		HP Glückspielsucht		HP anderes Verhalten	
GESAMT																			
\$nad010	Alkohol	1126	95.0%	31	31.6%	72	34.8%	4	19.0%	18	47.4%	29	38.7%	18	81.8%	0	0.0%	7	7.4%
	Heroin	26	2.2%	71	72.4%	42	20.3%	3	14.3%	2	5.3%	1	1.3%	1	4.5%	0	0.0%	0	0.0%
	Methadon	0	0.0%	5	5.1%	5	2.4%	0	0.0%	1	2.6%	0	0.0%	0	0.0%	0	0.0%	0	0.0%
	Buprenorphin	2	0.2%	0	0.0%	2	1.0%	1	4.8%	0	0.0%	0	0.0%	0	0.0%	0	0.0%	0	0.0%
	Fentanyl	0	0.0%	0	0.0%	1	0.5%	0	0.0%	1	2.6%	0	0.0%	0	0.0%	0	0.0%	0	0.0%
	andere Opiode	5	0.4%	12	12.2%	3	1.4%	0	0.0%	4	10.5%	1	1.3%	0	0.0%	0	0.0%	0	0.0%
	Kokain-Pulver	124	10.5%	42	42.9%	163	78.7%	7	33.3%	9	23.7%	15	20.0%	3	13.6%	0	0.0%	1	1.1%
	Crack-Kokain	11	0.9%	9	9.2%	28	13.5%	0	0.0%	0	0.0%	1	1.3%	0	0.0%	0	0.0%	0	0.0%
	andere Kokain-Typen	2	0.2%	0	0.0%	2	1.0%	0	0.0%	0	0.0%	0	0.0%	0	0.0%	0	0.0%	0	0.0%
	Amphetamine	25	2.1%	5	5.1%	13	6.3%	10	47.6%	4	10.5%	7	9.3%	1	4.5%	0	0.0%	1	1.1%
	Metamphetamine	5	0.4%	0	0.0%	5	2.4%	6	28.6%	0	0.0%	0	0.0%	0	0.0%	0	0.0%	0	0.0%
	MDMA und verwandte Stoffe (Ecstasy)	11	0.9%	1	1.0%	8	3.9%	3	14.3%	0	0.0%	6	8.0%	1	4.5%	0	0.0%	1	1.1%
	synthetische Cathinone	0	0.0%	0	0.0%	2	1.0%	0	0.0%	0	0.0%	0	0.0%	0	0.0%	0	0.0%	0	0.0%
	andere Stimulanzien	8	0.7%	1	1.0%	4	1.9%	0	0.0%	2	5.3%	0	0.0%	0	0.0%	0	0.0%	0	0.0%
	Barbiturate	0	0.0%	0	0.0%	1	0.5%	0	0.0%	2	5.3%	0	0.0%	0	0.0%	0	0.0%	0	0.0%
	Benzodiazepine	50	4.2%	16	16.3%	10	4.8%	2	9.5%	27	71.1%	0	0.0%	0	0.0%	0	0.0%	1	1.1%
	GHB/GBL	3	0.3%	1	1.0%	4	1.9%	0	0.0%	1	2.6%	1	1.3%	0	0.0%	0	0.0%	0	0.0%
	andere Hypnotika/Sedativa	5	0.4%	1	1.0%	3	1.4%	1	4.8%	5	13.2%	0	0.0%	0	0.0%	0	0.0%	0	0.0%
	LSD	8	0.7%	1	1.0%	4	1.9%	0	0.0%	0	0.0%	3	4.0%	0	0.0%	0	0.0%	0	0.0%
	Ketamin	2	0.2%	0	0.0%	3	1.4%	0	0.0%	0	0.0%	2	2.7%	0	0.0%	0	0.0%	0	0.0%
	andere Halluzinogene	0	0.0%	1	1.0%	0	0.0%	0	0.0%	0	0.0%	1	1.3%	0	0.0%	0	0.0%	0	0.0%
	flüchtige Stoffe	3	0.3%	0	0.0%	1	0.5%	0	0.0%	0	0.0%	1	1.3%	1	4.5%	0	0.0%	0	0.0%
	Cannabis	162	13.7%	25	25.5%	57	27.5%	5	23.8%	8	21.1%	63	84.0%	5	22.7%	0	0.0%	3	3.2%
	Tabak	637	53.8%	28	28.6%	56	27.1%	10	47.6%	12	31.6%	31	41.3%	15	68.2%	1	33.3%	21	22.1%
	andere Substanz(en)	5	0.4%	1	1.0%	0	0.0%	0	0.0%	2	5.3%	0	0.0%	0	0.0%	0	0.0%	0	0.0%
	Glückspielsucht	6	0.5%	0	0.0%	0	0.0%	0	0.0%	1	2.6%	0	0.0%	2	9.1%	3	100.0%	1	1.1%
	Computer- bzw. Internetsucht	5	0.4%	0	0.0%	1	0.5%	0	0.0%	0	0.0%	3	4.0%	0	0.0%	0	0.0%	1	1.1%
	Esstörungen	37	3.1%	3	3.1%	6	2.9%	0	0.0%	0	0.0%	4	5.3%	0	0.0%	0	0.0%	91	95.8%
	andere suchtähnliche Verhaltensweisen	6	0.5%	1	1.0%	2	1.0%	0	0.0%	0	0.0%	0	0.0%	0	0.0%	0	0.0%	2	2.1%
	keine	40	3.4%	6	6.1%	22	10.6%	4	19.0%	2	5.3%	4	5.3%	0	0.0%	0	0.0%	2	2.1%
Anzahl Antwortende		1193		99		211		22		38		79		24		5		95	
fehlende Angaben		88		12		27		6		9		19		1		0		4	

Bemerkungen: Dabei werden sowohl die Sicht des Klienten/der Klientin als auch das fachliche Urteil der Behandelnden berücksichtigt; das Hauptproblem wurde durch den act-info Eintrittsfragebogen erfasst; Die Kategorien schliessen sich gegenseitig nicht aus (Mehrfachantworten möglich)

Suchtprobleme beim Austritt (2019)

		HP Alkohol		HP Opioid		HP Kokain oder Derivate		HP andere Stimulanzien		HP Hypnotika/Sedati va		HP Cannabis		HP andere Substanz		HP Glückspielsucht		HP anderes Verhalten	
MÄNNER																			
\$nad010	Alkohol	783	94.6%	25	33.8%	58	35.8%	4	25.0%	14	53.8%	22	37.9%	15	83.3%	0	0.0%	1	50.0%
	Heroin	19	2.3%	54	73.0%	34	21.0%	2	12.5%	2	7.7%	1	1.7%	0	0.0%	0	0.0%	0	0.0%
	Methadon	0	0.0%	4	5.4%	4	2.5%	0	0.0%	1	3.8%	0	0.0%	0	0.0%	0	0.0%	0	0.0%
	Buprenorphin	2	0.2%	0	0.0%	2	1.2%	1	6.3%	0	0.0%	0	0.0%	0	0.0%	0	0.0%	0	0.0%
	Fentanyl	0	0.0%	0	0.0%	1	0.6%	0	0.0%	1	3.8%	0	0.0%	0	0.0%	0	0.0%	0	0.0%
	andere Opiode	3	0.4%	7	9.5%	2	1.2%	0	0.0%	3	11.5%	1	1.7%	0	0.0%	0	0.0%	0	0.0%
	Kokain-Pulver	95	11.5%	32	43.2%	126	77.8%	6	37.5%	7	26.9%	9	15.5%	2	11.1%	0	0.0%	1	50.0%
	Crack-Kokain	8	1.0%	7	9.5%	21	13.0%	0	0.0%	0	0.0%	0	0.0%	0	0.0%	0	0.0%	0	0.0%
	andere Kokain-Typen	1	0.1%	0	0.0%	2	1.2%	0	0.0%	0	0.0%	0	0.0%	0	0.0%	0	0.0%	0	0.0%
	Amphetamine	18	2.2%	3	4.1%	10	6.2%	8	50.0%	3	11.5%	5	8.6%	1	5.6%	0	0.0%	1	50.0%
	Metamphetamine	4	0.5%	0	0.0%	3	1.9%	6	37.5%	0	0.0%	0	0.0%	0	0.0%	0	0.0%	0	0.0%
	MDMA und verwandte Stoffe (Ecstasy)	10	1.2%	1	1.4%	5	3.1%	2	12.5%	0	0.0%	4	6.9%	1	5.6%	0	0.0%	1	50.0%
	synthetische Cathinone	0	0.0%	0	0.0%	2	1.2%	0	0.0%	0	0.0%	0	0.0%	0	0.0%	0	0.0%	0	0.0%
	andere Stimulanzien	6	0.7%	1	1.4%	4	2.5%	0	0.0%	2	7.7%	0	0.0%	0	0.0%	0	0.0%	0	0.0%
	Barbiturate	0	0.0%	0	0.0%	1	0.6%	0	0.0%	2	7.7%	0	0.0%	0	0.0%	0	0.0%	0	0.0%
	Benzodiazepine	33	4.0%	13	17.6%	9	5.6%	1	6.3%	17	65.4%	0	0.0%	0	0.0%	0	0.0%	0	0.0%
	GHB/GBL	2	0.2%	0	0.0%	3	1.9%	0	0.0%	1	3.8%	0	0.0%	0	0.0%	0	0.0%	0	0.0%
	andere Hypnotika/Sedativa	4	0.5%	0	0.0%	2	1.2%	0	0.0%	3	11.5%	0	0.0%	0	0.0%	0	0.0%	0	0.0%
	LSD	7	0.8%	1	1.4%	1	0.6%	0	0.0%	0	0.0%	3	5.2%	0	0.0%	0	0.0%	0	0.0%
	Ketamin	2	0.2%	0	0.0%	2	1.2%	0	0.0%	0	0.0%	2	3.4%	0	0.0%	0	0.0%	0	0.0%
	andere Halluzinogene	0	0.0%	1	1.4%	0	0.0%	0	0.0%	0	0.0%	1	1.7%	0	0.0%	0	0.0%	0	0.0%
	flüchtige Stoffe	2	0.2%	0	0.0%	0	0.0%	0	0.0%	0	0.0%	1	1.7%	1	5.6%	0	0.0%	0	0.0%
	Cannabis	129	15.6%	20	27.0%	42	25.9%	4	25.0%	6	23.1%	48	82.8%	4	22.2%	0	0.0%	1	50.0%
	Tabak	450	54.3%	19	25.7%	39	24.1%	7	43.8%	9	34.6%	21	36.2%	14	77.8%	1	50.0%	0	0.0%
	andere Substanz(en)	2	0.2%	0	0.0%	0	0.0%	0	0.0%	2	7.7%	0	0.0%	0	0.0%	0	0.0%	0	0.0%
	Glückspielsucht	5	0.6%	0	0.0%	0	0.0%	0	0.0%	1	3.8%	0	0.0%	2	11.1%	2	100.0%	0	0.0%
	Computer- bzw. Internetsucht	5	0.6%	0	0.0%	1	0.6%	0	0.0%	0	0.0%	3	5.2%	0	0.0%	0	0.0%	0	0.0%
	Esstörungen	8	1.0%	1	1.4%	1	0.6%	0	0.0%	0	0.0%	0	0.0%	0	0.0%	0	0.0%	0	0.0%
	andere suchtähnliche Verhaltensweisen	5	0.6%	0	0.0%	2	1.2%	0	0.0%	0	0.0%	0	0.0%	0	0.0%	0	0.0%	0	0.0%
	keine	33	4.0%	4	5.4%	17	10.5%	3	18.8%	1	3.8%	2	3.4%	0	0.0%	0	0.0%	0	0.0%
Anzahl Antwortende		832		75		166		17		26		61		20		4		2	
fehlende Angaben		61		10		21		4		8		13		1		0		1	

Bemerkungen: Dabei werden sowohl die Sicht des Klienten/der Klientin als auch das fachliche Urteil der Behandelnden berücksichtigt; das Hauptproblem wurde durch den act-info Eintrittsfragebogen erfasst; Die Kategorien schliessen sich gegenseitig nicht aus (Mehrfachantworten möglich)

Suchtprobleme beim Austritt (2019)

		HP Alkohol		HP Opioid		HP Kokain oder Derivate		HP andere Stimulanzien		HP Hypnotika/Sedati va		HP Cannabis		HP andere Substanz		HP Glückspielsucht		HP anderes Verhalten	
FRAUEN																			
\$nad010	Alkohol	343	96.1%	6	25.0%	14	31.1%	0	0.0%	4	33.3%	7	41.2%	3	75.0%	0	0.0%	6	6.5%
	Heroin	7	2.0%	17	70.8%	8	17.8%	1	20.0%	0	0.0%	0	0.0%	1	25.0%	0	0.0%	0	0.0%
	Methadon	0	0.0%	1	4.2%	1	2.2%	0	0.0%	0	0.0%	0	0.0%	0	0.0%	0	0.0%	0	0.0%
	Buprenorphin	0	0.0%	0	0.0%	0	0.0%	0	0.0%	0	0.0%	0	0.0%	0	0.0%	0	0.0%	0	0.0%
	Fentanyl	0	0.0%	0	0.0%	0	0.0%	0	0.0%	0	0.0%	0	0.0%	0	0.0%	0	0.0%	0	0.0%
	andere Opioide	2	0.6%	5	20.8%	1	2.2%	0	0.0%	1	8.3%	0	0.0%	0	0.0%	0	0.0%	0	0.0%
	Kokain-Pulver	29	8.1%	10	41.7%	37	82.2%	1	20.0%	2	16.7%	6	35.3%	1	25.0%	0	0.0%	0	0.0%
	Crack-Kokain	3	0.8%	2	8.3%	7	15.6%	0	0.0%	0	0.0%	1	5.9%	0	0.0%	0	0.0%	0	0.0%
	andere Kokain-Typen	1	0.3%	0	0.0%	0	0.0%	0	0.0%	0	0.0%	0	0.0%	0	0.0%	0	0.0%	0	0.0%
	Amphetamine	7	2.0%	2	8.3%	3	6.7%	2	40.0%	1	8.3%	2	11.8%	0	0.0%	0	0.0%	0	0.0%
	Metamphetamine	1	0.3%	0	0.0%	2	4.4%	0	0.0%	0	0.0%	0	0.0%	0	0.0%	0	0.0%	0	0.0%
	MDMA und verwandte Stoffe (Ecstasy)	1	0.3%	0	0.0%	3	6.7%	1	20.0%	0	0.0%	2	11.8%	0	0.0%	0	0.0%	0	0.0%
	synthetische Cathinone	0	0.0%	0	0.0%	0	0.0%	0	0.0%	0	0.0%	0	0.0%	0	0.0%	0	0.0%	0	0.0%
	andere Stimulanzien	2	0.6%	0	0.0%	0	0.0%	0	0.0%	0	0.0%	0	0.0%	0	0.0%	0	0.0%	0	0.0%
	Barbiturate	0	0.0%	0	0.0%	0	0.0%	0	0.0%	0	0.0%	0	0.0%	0	0.0%	0	0.0%	0	0.0%
	Benzodiazepine	17	4.8%	3	12.5%	1	2.2%	1	20.0%	10	83.3%	0	0.0%	0	0.0%	0	0.0%	1	1.1%
	GHB/GBL	1	0.3%	1	4.2%	1	2.2%	0	0.0%	0	0.0%	1	5.9%	0	0.0%	0	0.0%	0	0.0%
	andere Hypnotika/Sedativa	1	0.3%	1	4.2%	1	2.2%	1	20.0%	2	16.7%	0	0.0%	0	0.0%	0	0.0%	0	0.0%
	LSD	1	0.3%	0	0.0%	3	6.7%	0	0.0%	0	0.0%	0	0.0%	0	0.0%	0	0.0%	0	0.0%
	Ketamin	0	0.0%	0	0.0%	1	2.2%	0	0.0%	0	0.0%	0	0.0%	0	0.0%	0	0.0%	0	0.0%
	andere Halluzinogene	0	0.0%	0	0.0%	0	0.0%	0	0.0%	0	0.0%	0	0.0%	0	0.0%	0	0.0%	0	0.0%
	flüchtige Stoffe	1	0.3%	0	0.0%	1	2.2%	0	0.0%	0	0.0%	0	0.0%	0	0.0%	0	0.0%	0	0.0%
	Cannabis	33	9.2%	5	20.8%	15	33.3%	1	20.0%	2	16.7%	15	88.2%	1	25.0%	0	0.0%	2	2.2%
	Tabak	187	52.4%	9	37.5%	17	37.8%	3	60.0%	3	25.0%	10	58.8%	1	25.0%	0	0.0%	21	22.6%
	andere Substanz(en)	3	0.8%	1	4.2%	0	0.0%	0	0.0%	0	0.0%	0	0.0%	0	0.0%	0	0.0%	0	0.0%
	Glückspielsucht	1	0.3%	0	0.0%	0	0.0%	0	0.0%	0	0.0%	0	0.0%	0	0.0%	1	100.0%	1	1.1%
	Computer- bzw. Internetsucht	0	0.0%	0	0.0%	0	0.0%	0	0.0%	0	0.0%	0	0.0%	0	0.0%	0	0.0%	1	1.1%
	Essstörungen	29	8.1%	2	8.3%	5	11.1%	0	0.0%	0	0.0%	4	23.5%	0	0.0%	0	0.0%	91	97.8%
	andere suchtähnliche Verhaltensweisen	1	0.3%	1	4.2%	0	0.0%	0	0.0%	0	0.0%	0	0.0%	0	0.0%	0	0.0%	2	2.2%
	keine	7	2.0%	2	8.3%	5	11.1%	1	20.0%	1	8.3%	2	11.8%	0	0.0%	0	0.0%	2	2.2%
Anzahl Antwortende		361		24		45		5		12		18		4		1		93	
fehlende Angaben		27		2		6		2		1		6		0		0		3	

Bemerkungen: Dabei werden sowohl die Sicht des Klienten/der Klientin als auch das fachliche Urteil der Behandelnden berücksichtigt; das Hauptproblem wurde durch den act-info Eintrittsfragebogen erfasst; Die Kategorien schliessen sich gegenseitig nicht aus (Mehrfachantworten möglich)

3.2 Konsumziel hinsichtlich der Hauptproblemsubstanz

Konsumziel hinsichtlich der Hauptproblemsubstanz beim Austritt (2019)

	act-info-Residalc						act-info-FOS						stationäre Suchtbehandlung					
	Männer		Frauen		Total		Männer		Frauen		Total		Männer		Frauen		Total	
qzao010																		
definitive Abstinenz	538	66.3%	231	53.3%	769	61.8%	186	62.2%	64	71.9%	250	64.4%	724	65.2%	295	56.5%	1019	62.4%
zeitlich begrenzte Abstinenz	156	19.2%	76	17.6%	232	18.6%	21	7.0%	1	1.1%	22	5.7%	177	15.9%	77	14.8%	254	15.6%
kontrollierter Konsum	70	8.6%	25	5.8%	95	7.6%	53	17.7%	15	16.9%	68	17.5%	123	11.1%	40	7.7%	163	10.0%
keine Beschränkung beabsichtigt bis jetzt nicht festgelegt	9	1.1%	2	0.5%	11	0.9%	7	2.3%	1	1.1%	8	2.1%	16	1.4%	3	0.6%	19	1.2%
andere	29	3.6%	12	2.8%	41	3.3%	30	10.0%	7	7.9%	37	9.5%	59	5.3%	19	3.6%	78	4.8%
andere	10	1.2%	87	20.1%	97	7.8%	2	0.7%	1	1.1%	3	0.8%	12	1.1%	88	16.9%	100	6.1%
Total	812	100.0%	433	100.0%	1245	100.0%	299	100.0%	89	100.0%	388	100.0%	1111	100.0%	522	100.0%	1633	100.0%
fehlende Angaben	169		69		238		93		34		127		262		103		365	

Bemerkung: das Hauptproblem wurde durch den act-info Eintrittsfragebogen erfasst

Konsumziel hinsichtlich der Hauptproblemsubstanz beim Austritt (2019)

		HP Alkohol		HP Opioid		HP Kokain oder Derivate		HP andere Stimulanzien		HP Hypn./Sedativa		HP Cannabis		HP andere Substanz	
GESAMT															
qzao010	definitive Abstinenz	710	64.6%	58	74.4%	125	71.4%	11	68.8%	22	68.8%	35	55.6%	8	47.1%
	zeitlich begrenzte Abstinenz	225	20.5%	4	5.1%	10	5.7%	1	6.3%	1	3.1%	5	7.9%	3	17.6%
	kontrollierter Konsum	97	8.8%	12	15.4%	23	13.1%	2	12.5%	4	12.5%	10	15.9%	4	23.5%
	keine Beschränkung beabsichtigt bis jetzt nicht festgelegt	11	1.0%	0	0.0%	1	0.6%	0	0.0%	1	3.1%	4	6.3%	0	0.0%
	andere	41	3.7%	4	5.1%	14	8.0%	2	12.5%	3	9.4%	9	14.3%	2	11.8%
	andere	15	1.4%	0	0.0%	2	1.1%	0	0.0%	1	3.1%	0	0.0%	0	0.0%
	Total	1099	100.0%	78	100.0%	175	100.0%	16	100.0%	32	100.0%	63	100.0%	17	100.0%
fehlende Angaben		182		33		63		12		15		35		8	

Bemerkung: das Hauptproblem wurde durch den act-info Eintrittsfragebogen erfasst

Konsumziel hinsichtlich der Hauptproblemsubstanz beim Austritt (2019)

MÄNNER		HP Alkohol		HP Opioid		HP Kokain oder Derivate		HP andere Stimulanzien		HP Hypn./Sedativa		HP Cannabis		HP andere Substanz	
qzao010	definitive Abstinenz	496	65.2%	46	75.4%	94	68.6%	8	61.5%	13	59.1%	26	50.0%	7	46.7%
	zeitlich begrenzte Abstinenz	150	19.7%	4	6.6%	9	6.6%	1	7.7%	1	4.5%	5	9.6%	2	13.3%
	kontrollierter Konsum	71	9.3%	8	13.1%	19	13.9%	2	15.4%	4	18.2%	8	15.4%	4	26.7%
	keine Beschränkung beabsichtigt bis jetzt nicht festgelegt	10	1.3%	0	0.0%	0	0.0%	0	0.0%	1	4.5%	4	7.7%	0	0.0%
	andere	25	3.3%	3	4.9%	14	10.2%	2	15.4%	2	9.1%	9	17.3%	2	13.3%
	andere	9	1.2%	0	0.0%	1	0.7%	0	0.0%	1	4.5%	0	0.0%	0	0.0%
	Total	761	100.0%	61	100.0%	137	100.0%	13	100.0%	22	100.0%	52	100.0%	15	100.0%
fehlende Angaben		132		24		50		8		12		22		6	

Bemerkung: das Hauptproblem wurde durch den act-info Eintrittsfragebogen erfasst

Konsumziel hinsichtlich der Hauptproblemsubstanz beim Austritt (2019)

FRAUEN		HP Alkohol		HP Opioid		HP Kokain oder Derivate		HP andere Stimulanzien		HP Hypn./Sedativa		HP Cannabis		HP andere Substanz	
qzao010	definitive Abstinenz	214	63.3%	12	70.6%	31	81.6%	3	100.0%	9	90.0%	9	81.8%	1	50.0%
	zeitlich begrenzte Abstinenz	75	22.2%	0	0.0%	1	2.6%	0	0.0%	0	0.0%	0	0.0%	1	50.0%
	kontrollierter Konsum	26	7.7%	4	23.5%	4	10.5%	0	0.0%	0	0.0%	2	18.2%	0	0.0%
	keine Beschränkung beabsichtigt bis jetzt nicht festgelegt	1	0.3%	0	0.0%	1	2.6%	0	0.0%	0	0.0%	0	0.0%	0	0.0%
	andere	16	4.7%	1	5.9%	0	0.0%	0	0.0%	1	10.0%	0	0.0%	0	0.0%
	andere	6	1.8%	0	0.0%	1	2.6%	0	0.0%	0	0.0%	0	0.0%	0	0.0%
	Total	338	100.0%	17	100.0%	38	100.0%	3	100.0%	10	100.0%	11	100.0%	2	100.0%
fehlende Angaben		50		9		13		4		3		13		2	

Bemerkung: das Hauptproblem wurde durch den act-info Eintrittsfragebogen erfasst

3.3 Rückfallperiode(n)

Rückfallperiode(n) während der Behandlung (2019)

		act-info-Residalc			act-info-FOS			stationäre Suchtbehandlung											
		Männer	Frauen	Total	Männer	Frauen	Total	Männer	Frauen	Total									
qyaz010	keine	515	63.4%	245	55.2%	760	60.5%	86	24.7%	32	29.1%	118	25.8%	601	51.8%	277	50.0%	878	51.2%
	einmal	112	13.8%	65	14.6%	177	14.1%	44	12.6%	23	20.9%	67	14.6%	156	13.4%	88	15.9%	244	14.2%
	zweimal	65	8.0%	39	8.8%	104	8.3%	44	12.6%	11	10.0%	55	12.0%	109	9.4%	50	9.0%	159	9.3%
	drei- oder viermal	65	8.0%	35	7.9%	100	8.0%	67	19.3%	19	17.3%	86	18.8%	132	11.4%	54	9.7%	186	10.9%
	fünfmal oder mehr	55	6.8%	60	13.5%	115	9.2%	107	30.7%	25	22.7%	132	28.8%	162	14.0%	85	15.3%	247	14.4%
	Total		812	100.0%	444	100.0%	1256	100.0%	348	100.0%	110	100.0%	458	100.0%	1160	100.0%	554	100.0%	1714
fehlende Angaben		169		58		227		44		13		57		213		71		284	

Rückfallperiode(n) während der Behandlung (2019)

		HP Alkohol		HP Opioid		HP Kokain oder Derivate		HP andere Stimulanzien		HP Hypnotika/Sedativa		HP Cannabis		HP andere Substanz		HP Glückspielsucht		HP anderes Verhalten	
		GESAMT																	
qyaz010	keine	688	61.7%	23	26.7%	60	30.9%	7	36.8%	20	57.1%	28	34.1%	12	50.0%	2	50.0%	25	27.5%
	einmal	156	14.0%	9	10.5%	34	17.5%	5	26.3%	2	5.7%	18	22.0%	4	16.7%	0	0.0%	11	12.1%
	zweimal	92	8.3%	13	15.1%	21	10.8%	1	5.3%	3	8.6%	8	9.8%	4	16.7%	1	25.0%	8	8.8%
	drei- oder viermal	86	7.7%	19	22.1%	33	17.0%	4	21.1%	3	8.6%	14	17.1%	0	0.0%	0	0.0%	13	14.3%
	fünfmal oder mehr	93	8.3%	22	25.6%	46	23.7%	2	10.5%	7	20.0%	14	17.1%	4	16.7%	1	25.0%	34	37.4%
	Total		1115	100.0%	86	100.0%	194	100.0%	19	100.0%	35	100.0%	82	100.0%	24	100.0%	4	100.0%	91
fehlende Angaben		166		25		44		9		12		16		1		1		8	

Rückfallperiode(n) während der Behandlung (2019)

		HP Alkohol		HP Opioid		HP Kokain oder Derivate		HP andere Stimulanzien		HP Hypnotika/Sedativa		HP Cannabis		HP andere Substanz		HP Glückspielsucht		HP anderes Verhalten	
		MÄNNNER																	
qyaz010	keine	481	62.7%	16	24.6%	46	30.5%	7	43.8%	11	47.8%	21	32.8%	10	47.6%	1	33.3%	0	0.0%
	einmal	96	12.5%	7	10.8%	28	18.5%	3	18.8%	1	4.3%	13	20.3%	4	19.0%	0	0.0%	1	100.0%
	zweimal	63	8.2%	9	13.8%	15	9.9%	1	6.3%	2	8.7%	7	10.9%	4	19.0%	1	33.3%	0	0.0%
	drei- oder viermal	64	8.3%	15	23.1%	28	18.5%	3	18.8%	3	13.0%	10	15.6%	0	0.0%	0	0.0%	0	0.0%
	fünfmal oder mehr	63	8.2%	18	27.7%	34	22.5%	2	12.5%	6	26.1%	13	20.3%	3	14.3%	1	33.3%	0	0.0%
	Total		767	100.0%	65	100.0%	151	100.0%	16	100.0%	23	100.0%	64	100.0%	21	100.0%	3	100.0%	1
fehlende Angaben		126		20		36		5		11		10		0		1		2	

Rückfallperiode(n) während der Behandlung (2019)

		HP Alkohol		HP Opioid		HP Kokain oder Derivate		HP andere Stimulanzien		HP Hypnotika/Sedativa		HP Cannabis		HP andere Substanz		HP Glücksspielsucht		HP anderes Verhalten		
FRAUEN																				
qyaz010	keine	207	59.5%	7	33.3%	14	32.6%	0	0.0%	9	75.0%	7	38.9%	2	66.7%	1	100.0%	25	27.8%	
	einmal	60	17.2%	2	9.5%	6	14.0%	2	66.7%	1	8.3%	5	27.8%	0	0.0%	0	0.0%	10	11.1%	
	zweimal	29	8.3%	4	19.0%	6	14.0%	0	0.0%	1	8.3%	1	5.6%	0	0.0%	0	0.0%	8	8.9%	
	drei- oder viermal	22	6.3%	4	19.0%	5	11.6%	1	33.3%	0	0.0%	4	22.2%	0	0.0%	0	0.0%	13	14.4%	
	fünfmal oder mehr	30	8.6%	4	19.0%	12	27.9%	0	0.0%	1	8.3%	1	5.6%	1	33.3%	0	0.0%	34	37.8%	
	Total	348	100.0%	21	100.0%	43	100.0%	3	100.0%	12	100.0%	18	100.0%	3	100.0%	1	100.0%	90	100.0%	
fehlende Angaben		40		5		8		4		1		6		1		0		6		

gefilterte Frage - Wenn Rückfallperiode(n): Um welche Substanz(en) handelte es sich? (2019)

		act-info-Residalc						act-info-FOS						stationäre Suchtbehandlung					
		Männer		Frauen		Total		Männer		Frauen		Total		Männer		Frauen		Total	
\$yaz020	Alkohol	240	81.1%	116	59.2%	356	72.4%	141	54.4%	39	52.0%	180	53.9%	381	68.6%	155	57.2%	536	64.9%
	Opioid	19	6.4%	7	3.6%	26	5.3%	76	29.3%	15	20.0%	91	27.2%	95	17.1%	22	8.1%	117	14.2%
	Kokain oder Derivate	65	22.0%	20	10.2%	85	17.3%	129	49.8%	47	62.7%	176	52.7%	194	35.0%	67	24.7%	261	31.6%
	andere Stimulanzien	8	2.7%	4	2.0%	12	2.4%	26	10.0%	8	10.7%	34	10.2%	34	6.1%	12	4.4%	46	5.6%
	Schlaf- und Beruhigungsmittel	10	3.4%	6	3.1%	16	3.3%	33	12.7%	6	8.0%	39	11.7%	43	7.7%	12	4.4%	55	6.7%
	Halluzinogene	2	0.7%	0	0.0%	2	0.4%	6	2.3%	2	2.7%	8	2.4%	8	1.4%	2	0.7%	10	1.2%
	flüchtige Stoffe	2	0.7%	0	0.0%	2	0.4%	0	0.0%	0	0.0%	0	0.0%	2	0.4%	0	0.0%	2	0.2%
	Cannabis	55	18.6%	22	11.2%	77	15.7%	87	33.6%	25	33.3%	112	33.5%	142	25.6%	47	17.3%	189	22.9%
	Tabak	6	2.0%	7	3.6%	13	2.6%	21	8.1%	7	9.3%	28	8.4%	27	4.9%	14	5.2%	41	5.0%
	andere Substanz(en)	3	1.0%	1	0.5%	4	0.8%	6	2.3%	2	2.7%	8	2.4%	9	1.6%	3	1.1%	12	1.5%
	Glücksspielsucht	3	1.0%	0	0.0%	3	0.6%	3	1.2%	0	0.0%	3	0.9%	6	1.1%	0	0.0%	6	0.7%
	Computer- bzw. Internetsucht	0	0.0%	0	0.0%	0	0.0%	1	0.4%	0	0.0%	1	0.3%	1	0.2%	0	0.0%	1	0.1%
	Esstörungen	1	0.3%	69	35.2%	70	14.2%	7	2.7%	3	4.0%	10	3.0%	8	1.4%	72	26.6%	80	9.7%
andere suchtähnliche Verhaltensweise(n)	0	0.0%	3	1.5%	3	0.6%	2	0.8%	0	0.0%	2	0.6%	2	0.4%	3	1.1%	5	0.6%	
Anzahl Antwortende		297		199		496		262		78		340		559		277		836	
fehlende Angaben		0		0		0		0		0		0		0		0		0	

Bemerkung: Die Kategorien schliessen sich gegenseitig nicht aus (Mehrfachantworten möglich)

gefilterte Frage - Wenn Rückfallperiode(n): Um welche Substanz(en) handelte es sich? (2019)

		HP Alkohol		HP Opioid		HP Kokain oder Derivate		HP andere Stimulanzen		HP Hypnotika/Sedativa		HP Cannabis		HP andere Substanz		HP Glückspielsucht		HP anderes Verhalten	
GESAMT																			
\$yaz020	Alkohol	382	90.3%	19	30.2%	59	44.7%	7	58.3%	8	57.1%	21	38.9%	9	75.0%	0	0.0%	4	6.1%
	Opioide	18	4.3%	50	79.4%	28	21.2%	0	0.0%	4	28.6%	3	5.6%	0	0.0%	0	0.0%	0	0.0%
	Kokain oder Derivate	66	15.6%	30	47.6%	111	84.1%	3	25.0%	8	57.1%	15	27.8%	3	25.0%	0	0.0%	0	0.0%
	andere Stimulanzen	13	3.1%	2	3.2%	13	9.8%	4	33.3%	1	7.1%	7	13.0%	0	0.0%	0	0.0%	0	0.0%
	Schlaf- und Beruhigungsmittel	15	3.5%	11	17.5%	10	7.6%	2	16.7%	8	57.1%	3	5.6%	1	8.3%	0	0.0%	0	0.0%
	Halluzinogene	3	0.7%	0	0.0%	3	2.3%	0	0.0%	1	7.1%	2	3.7%	0	0.0%	0	0.0%	0	0.0%
	flüchtige Stoffe	0	0.0%	0	0.0%	0	0.0%	0	0.0%	0	0.0%	1	1.9%	1	8.3%	0	0.0%	0	0.0%
	Cannabis	78	18.4%	13	20.6%	38	28.8%	1	8.3%	5	35.7%	40	74.1%	2	16.7%	0	0.0%	0	0.0%
	Tabak	19	4.5%	5	7.9%	3	2.3%	2	16.7%	2	14.3%	5	9.3%	1	8.3%	0	0.0%	1	1.5%
	andere Substanz(en)	5	1.2%	0	0.0%	2	1.5%	0	0.0%	0	0.0%	2	3.7%	0	0.0%	0	0.0%	1	1.5%
	Glückspielsucht	3	0.7%	0	0.0%	1	0.8%	0	0.0%	0	0.0%	0	0.0%	1	8.3%	1	50.0%	0	0.0%
	Computer- bzw. Internetsucht	0	0.0%	0	0.0%	0	0.0%	0	0.0%	0	0.0%	0	0.0%	0	0.0%	1	50.0%	0	0.0%
Esstörungen	andere suchtähnliche Verhaltensweise(n)	10	2.4%	1	1.6%	3	2.3%	0	0.0%	1	7.1%	1	1.9%	0	0.0%	0	0.0%	64	97.0%
		1	0.2%	0	0.0%	1	0.8%	0	0.0%	0	0.0%	0	0.0%	0	0.0%	0	0.0%	2	3.0%
Anzahl Antwortende		427		63		134		12		15		54		12		2		66	
fehlende Angaben		0		0		0		0		0		0		0		0		0	

Bemerkung: Die Kategorien schliessen sich gegenseitig nicht aus (Mehrfachantworten möglich)

gefilterte Frage - Wenn Rückfallperiode(n): Um welche Substanz(en) handelte es sich? (2019)

		HP Alkohol		HP Opioid		HP Kokain oder Derivate		HP andere Stimulanzien		HP Hypnotika/Sedativa		HP Cannabis		HP andere Substanz		HP Glückspielsucht		HP anderes Verhalten	
MÄNNER																			
\$yaz020	Alkohol	255	89.5%	15	30.6%	48	46.6%	5	55.6%	8	66.7%	16	37.2%	9	81.8%	0	0.0%	1	100.0%
	Opioide	12	4.2%	39	79.6%	26	25.2%	0	0.0%	4	33.3%	3	7.0%	0	0.0%	0	0.0%	0	0.0%
	Kokain oder Derivate	45	15.8%	23	46.9%	87	84.5%	2	22.2%	6	50.0%	11	25.6%	2	18.2%	0	0.0%	0	0.0%
	andere Stimulanzien	8	2.8%	2	4.1%	10	9.7%	3	33.3%	1	8.3%	5	11.6%	0	0.0%	0	0.0%	0	0.0%
	Schlaf- und Beruhigungsmittel	9	3.2%	8	16.3%	9	8.7%	2	22.2%	7	58.3%	2	4.7%	1	9.1%	0	0.0%	0	0.0%
	Halluzinogene	2	0.7%	0	0.0%	2	1.9%	0	0.0%	1	8.3%	2	4.7%	0	0.0%	0	0.0%	0	0.0%
	flüchtige Stoffe	0	0.0%	0	0.0%	0	0.0%	0	0.0%	0	0.0%	1	2.3%	1	9.1%	0	0.0%	0	0.0%
	Cannabis	55	19.3%	10	20.4%	29	28.2%	0	0.0%	4	33.3%	31	72.1%	2	18.2%	0	0.0%	0	0.0%
	Tabak	9	3.2%	4	8.2%	3	2.9%	2	22.2%	2	16.7%	3	7.0%	1	9.1%	0	0.0%	0	0.0%
	andere Substanz(en)	5	1.8%	0	0.0%	1	1.0%	0	0.0%	0	0.0%	1	2.3%	0	0.0%	0	0.0%	0	0.0%
	Glückspielsucht	3	1.1%	0	0.0%	1	1.0%	0	0.0%	0	0.0%	0	0.0%	1	9.1%	1	50.0%	0	0.0%
	Computer- bzw. Internetsucht	0	0.0%	0	0.0%	0	0.0%	0	0.0%	0	0.0%	0	0.0%	0	0.0%	1	50.0%	0	0.0%
	Essstörungen	4	1.4%	1	2.0%	1	1.0%	0	0.0%	1	8.3%	1	2.3%	0	0.0%	0	0.0%	0	0.0%
	andere suchtähnliche Verhaltensweise(n)	0	0.0%	0	0.0%	1	1.0%	0	0.0%	0	0.0%	0	0.0%	0	0.0%	0	0.0%	0	0.0%
Anzahl Antwortende		286		49		105		9		12		43		11		2		1	
fehlende Angaben		0		0		0		0		0		0		0		0		0	

Bemerkung: Die Kategorien schliessen sich gegenseitig nicht aus (Mehrfachantworten möglich)

gefilterte Frage - Wenn Rückfallperiode(n): Um welche Substanz(en) handelte es sich? (2019)

FRAUEN		HP Alkohol		HP Opioid		HP Kokain oder Derivate		HP andere Stimulanzien		HP Hypnotika/Sedativa		HP Cannabis		HP andere Substanz		HP Glückspielsucht		HP anderes Verhalten	
\$yaz020	Alkohol	127	92.0%	4	28.6%	11	37.9%	2	66.7%	0	0.0%	5	45.5%	0	0.0%	0	0.0%	3	4.6%
	Opioid	6	4.3%	11	78.6%	2	6.9%	0	0.0%	0	0.0%	0	0.0%	0	0.0%	0	0.0%	0	0.0%
	Kokain oder Derivate	21	15.2%	7	50.0%	24	82.8%	1	33.3%	2	100.0%	4	36.4%	1	100.0%	0	0.0%	0	0.0%
	andere Stimulanzien	5	3.6%	0	0.0%	3	10.3%	1	33.3%	0	0.0%	2	18.2%	0	0.0%	0	0.0%	0	0.0%
	Schlaf- und Beruhigungsmittel	6	4.3%	3	21.4%	1	3.4%	0	0.0%	1	50.0%	1	9.1%	0	0.0%	0	0.0%	0	0.0%
	Halluzinogene	1	0.7%	0	0.0%	1	3.4%	0	0.0%	0	0.0%	0	0.0%	0	0.0%	0	0.0%	0	0.0%
	flüchtige Stoffe	0	0.0%	0	0.0%	0	0.0%	0	0.0%	0	0.0%	0	0.0%	0	0.0%	0	0.0%	0	0.0%
	Cannabis	23	16.7%	3	21.4%	9	31.0%	1	33.3%	1	50.0%	9	81.8%	0	0.0%	0	0.0%	0	0.0%
	Tabak	10	7.2%	1	7.1%	0	0.0%	0	0.0%	0	0.0%	2	18.2%	0	0.0%	0	0.0%	1	1.5%
	andere Substanz(en)	0	0.0%	0	0.0%	1	3.4%	0	0.0%	0	0.0%	1	9.1%	0	0.0%	0	0.0%	1	1.5%
	Glückspielsucht	0	0.0%	0	0.0%	0	0.0%	0	0.0%	0	0.0%	0	0.0%	0	0.0%	0	0.0%	0	0.0%
	Computer- bzw. Internetsucht	0	0.0%	0	0.0%	0	0.0%	0	0.0%	0	0.0%	0	0.0%	0	0.0%	0	0.0%	0	0.0%
	Esstörungen	6	4.3%	0	0.0%	2	6.9%	0	0.0%	0	0.0%	0	0.0%	0	0.0%	0	0.0%	64	98.5%
	andere suchtähnliche Verhaltensweise(n)	1	0.7%	0	0.0%	0	0.0%	0	0.0%	0	0.0%	0	0.0%	0	0.0%	0	0.0%	2	3.1%
Anzahl Antwortende		141		14		29		3		3		11		1		0		65	
fehlende Angaben		0		0		0		0		0		0		0		0		0	

Bemerkung: Die Kategorien schliessen sich gegenseitig nicht aus (Mehrfachantworten möglich)